REMEDIAL INVESTIGATION ANALYTICAL DATA
KEDDY MILL SUPERFUND SITE
WINDHAM, MAINE
JUNE 2017

1. INTRODUCTION

Environmental samples were collected by Nobis Engineering Inc. (Nobis) during 2015 and 2016 from the Keddy Mill Superfund Site (the Site) located in Windham, Maine to support the Remedial Investigation (RI) being conducted for the U.S. Environmental Protection Agency (EPA) under Contract No. EP-S1-06-03, Task Order No. 0107-RI-CO-01JK. Soil, groundwater, surface water, sediment, and fish samples were analyzed using the EPA Contract Laboratory Program (CLP) and Delivery of Analytical Services (DAS) Program. The analytical results were validated and tabulated, and are presented in this memorandum. Assessments of the data will be used by EPA and the Maine Department of Environmental Protection (ME DEP) to determine whether data gaps exist and assess possible risk management decisions.

Previously, Nobis prepared and provided letter reports for soil, groundwater, and sediment data, which included summary statistics tables used to identify chemicals of interest, graphical depictions comparing analytical results to various screening criteria, and preliminary data assessments. The summary statistics tables and figures from those letter reports were incorporated into this technical memorandum.

2. CHEMICAL ANALYSIS AND DATA VALIDATION

The chemical analyses were performed by EPA CLP laboratories for: volatile organic compounds (VOCs), semi-volatile organic compounds (SVOCs), pesticides and polychlorinated biphenyls (PCBs) [as Aroclors], PCBs as congeners and homologues, metals, cyanide, and polychlorinated dibenzo-p-dioxins (PCDDs) and polychlorinated dibenzofurans (PCDFs) [or dioxins/furans].

Some soil samples were also assessed for leachability using the Toxicity Characteristic Leaching Procedure (TCLP) and the Synthetic Precipitation Leaching Procedure (SPLP) methods. Non-CLP analyses for hexavalent chromium and per- and polyfluoroalkyl substances (PFAS) were performed by commercial laboratories subcontracted by Nobis under the DAS program.

Sediment samples were also analyzed for simultaneously extracted metals (SEM) and acid volatile sulfides (AVS) by laboratories subcontracted by Nobis under the DAS program.

ED_001556_00006610-00611

All chemical data, except PCB congeners/homologues and dioxins/furans, were validated by Nobis in accordance with these guidances: *EPA New England Environmental Data Review Supplement for Regional Data Review Elements and Superfund Specific Guidance/Procedures* (April 2013), *USEPA National Functional Guidelines for Superfund Organic Methods Data Review* (August 2014), and *USEPA National Functional Guidelines for Inorganic Superfund Data Review* (August 2014). The laboratory results were validated through a Tier 1 Plus level with 10 percent to a Tier 2 level of data review. The PCB congeners/homologues and dioxins/furans data were validated by the EPA Environmental Services Assistance Team (ESAT)[1] contractor to a Tier 2 level.

3. OTHER ANALYTICAL DATA

As part of a 2012 CERCLA Site Inspection (SI), EPA's Superfund Technical Assessment & Response Team (START)[2] contractor collected shallow soil samples (0 to 2 feet depth) and sediment samples that were used to help score the site under the Hazard Ranking System (HRS) and support listing to the National Priority List (NPL). Sediment samples were collected from the Presumpscot River at locations upsteam of, adjacent to, and downstream of the Site. Chemical analyses for VOCs, SVOCs, pesticides/PCBs (as Aroclors), and metals were performed by EPA CLP laboratories. The data were validated by Nobis in accordance with EPA guidelines described above. The SI data are of sufficient quality for use in CERCLA risk assessments and for delineation of contaminant nature and extent, and are included in this technical memorandum.

Soil samples were collected and analyzed for previous investigations for various property owners. However, the data quality could not be verified and therefore data could not be used for a risk assessment. In 2011, 149 samples were collected by the MEDEP and Summit Environmental Consultants, Inc., which were analyzed in the EPA's Field Mobile Laboratory using a Region 1 Field Method. Because the data quality for a field method is lower than the RI and SI samples, the 2011 sample results cannot be used for a risk assessment. However, these samples can be used to help delineate the nature and extent of contamination in the RI report.

4. DATA AND CRITERIA COMPARISONS

The validated analytical results were tabulated and the data were compared to screening criteria to preliminarily identify chemicals of interest (COIs) that will require more detailed assessment. The COIs were selected based on chemicals that were found to frequently exceed risk-based

[1] TechLaw, Inc.
[2] H&S/Nobis Environmental JV

ED_001556_00006610-00612

criteria, regulations, or standards. The COIs were then mapped and depicted on figures to identify possible contaminant distribution. These data assessments will be used by EPA and the Maine Department of Environmental Protection (ME DEP) to determine wh ether data gaps exist and assess possible risk management decisions.

Soil and data were screened against these criteria:

- EPA's risk-based Regional Screening Levels (RSLs) for the residential and the commercial/industrial exposure scenarios[3], and
- Maine Remedial Action Guidelines (RAGs) for the residential and construction worker exposure scenarios[4].

Groundwater data were screened against these criteria:

- EPA's risk-based Regional Screening Levels (RSLs) for tapwater[5],
- Federal Maximum Contaminant Levels[6], and
- Maine RAGs for residential and construction worker exposure scenarios[7].

Surface water data were screened against these criteria:

- National Recommended Water Quality Criteria (NRWQC) for
    - protection of human health through consumption of water and organisms, and organism consumption, only, and,
    - protection of aquatic organisms for chronic and acute exposures defined by the Criterion Maximum Concentrations (CMCs) and Criterion Continuous Concentrations (CCCs), respectively.

A separate data comparison to the Maine's Water Quality Standards (WQS) for Surface Water Quality Criteria for Toxic Pollutants will be prepared.

---

[3] EPA Regional Screening Levels, May 2016 (source: https://www.epa.gov/risk/regional-screening-levels-rsls-generic-tables-may-2016).
[4] Maine Remedial Action Guidelines (RAGs) for Sites Contaminated with Hazardous Substances, Feb. 5, 2016. (Source: http://www.maine.gov/dep/spills/publications/guidance/rags/ME-RAGS-Revised-Final_020516.pdf).
[5] EPA Regional Screening Levels, May 2016 (source: https://www.epa.gov/risk/regional-screening-levels-rsls-generic-tables-may-2016).
[6] Maximum Contaminant Levels. https://www.epa.gov/ground-water-and-drinking-water/national-primary-drinking-water-regulations
[7] Maine Remedial Action Guidelines (RAGs) for Sites Contaminated with Hazardous Substances, Feb. 5, 2016. (Source: http://www.maine.gov/dep/spills/publications/guidance/rags/ME-RAGS-Revised-Final_020516.pdf)

Sediment data were screened against these criteria:

- EPA's risk-based RSLs for the residential exposure scenario, and
- Maine RAGs for the residential exposure scenario.

5. SOIL DATA

Soil samples were collected for the RI during May through October, 2016, from background and onsite locations. Surface and subsurface samples were collected at the Site to provide sufficient data to support the risk assessment and to provide delineation of contaminant nature and extent. Only surface soil samples were collected from the three background locations. Onsite and background soil sample locations are provided in Figures SO-1 and SO-2, respectively.

As discussed with the EPA risk assessor, surface soil samples were collected from 0 to 6 inches below ground surface while subsurface soil included samples collected deeper than 6 inches. Soil samples were collected for the analysis of VOCs, SVOCs, pesticides, PCBs (Aroclors or congeners and homologues), metals, and cyanide. Select samples were analyzed for hexavalent chromium, dioxins/furans, TCLP and SPLP, and PFAS.

For this initial evaluation, the RI and SI results were combined and summary statistics were developed to provide an overall data screening. Appendix A presents the summary statistics for background, surface soil, and subsurface soil samples.

The tabulated data are presented in Appendix B:

- Table SO-01 – RI background soil
- Table SO-02 – RI surface soil
- Table SO-03 – RI subsurface soil
- Table SO-04 – SI surface soil

Figures 1 through 10 of Appendix C present soil chemicals of interest with comparisons to screening criteria.

6. GROUNDWATER DATA

Prior to the RI initiation, no monitoring wells had been installed at the Site. Monitoring well locations were selected based on previous soil sampling results, likely directions of groundwater flow, and surface geophysical surveys. As part of the RI, 9 overburden and 6 bedrock monitoring wells were installed at the Site during July through September 2016. Two rounds of groundwater samples were completed: Round 1 sampling (August and September 2016), and Round 2 (November 2016). The goal was to provide at least two seasonal rounds of sampling to assess groundwater chemical conditions. Monitoring wells locations are depicted in Figure GW-1.

A low-stress sampling method was used to collect groundwater samples for analysis of: VOCs, SVOCs, pesticides, PCB congeners and homologues, metals and cyanide. Select samples were analyzed for hexavalent chromium, dioxins/furans, hexavalent chromium, and PFAS compounds.

The summary statistics are presented in Appendix A. Tabulated groundwater data with comparison to screening criteria are presented in Appendix B:

- Table GW-01 – Round 1 Overburden
- Table GW-02 – Round 1 Bedrock
- Table GW-03 – Round 2 Overburden
- Table GW-04 – Round 2 Bedrock

Figures GW-1 through GW-13 of Appendix C present groundwater chemicals of interest with comparisons to screening criteria.

7. SURFACE WATER DATA

Surface water samples were collected during November 2016 from three segments of the Presumpscot River: the Upper Reach (above Little Falls Dam), the Target Reach (from below the Little Falls Dam adjacent to the western perimeter of the Site to above the Mallison Falls Dam), and the Lower Reach (from below the Mallison Falls Dam). Surface water samples were co-located with sediment samples; the surface water samples were collected prior to the collection of the sediment samples. Sampling locations are depicted in Figure SWSD-1. Surface water specimens were collected as grab samples, no deeper than 1 ft below the water surface.

Surface water samples were collected for the analysis of VOCs, SVOCs, pesticides, PCB congeners and homologues, metals and cyanide. Select samples were analyzed for hexavalent chromium, and dioxins/furans.

ED_001556_00006610-00615

The surface water summary statistics are presented in Appendix A. Tabulated surface water data with comparison to screening criteria are presented in Appendix B:

- Table SW-01 – Upper Reach
- Table SW-02 – Target Reach
- Table SW-03 – Lower Reach

Figure SW-1 in Appendix C present surface water chemicals of interest with comparisons to screening criteria.

8. SEDIMENT DATA

Sediment water samples were collected during November 2016. Sediment samples were co-located with the surface water samples; the sediment samples were collected after collection of surface water samples. Sampling locations are depicted in Figure SWSD-1. Sediment samples were collected no deeper than 2 inches below the top of sediment.

Sediment samples were collected for the analysis of VOCs, SVOCs, pesticides, PCB congeners and homologues, metals and cyanide. Select samples were analyzed for hexavalent chromium, and dioxins/furans.

The summary statistics are presented in Appendix A. Tabulated sediment data with comparison to screening criteria are presented in Appendix B:

- Table SD-01 – Upper Reach
- Table SD-02 – Target Reach
- Table SD-03 – Lower Reach

As described in Section 2, sediment samples collected to support the SI and HRS are also presented in Appendix B:

- Table SD-04 – Upper Reach
- Table SD-05 – Target Reach
- Table SD-06 – Lower Reach

Figure SD-1 through SD-5 in Appendix C present sediment chemicals of interest with comparisons to screening criteria.

9. FISH TISSUE DATA

Various fish specimens were obtained from the three reaches of the Presumpscot River during October 2015 and again in May 2016. Due to field conditions during October 2015, not all target specimens could be collected. The sampling was during September 2016 and all target species were collected. Samples were collected from:

- Upper Reach (Background) – Little Falls Pool. This reach extends upstream from Little Falls Dam (Keddy Mill Site). Fish collected in this pool were used to represent chemical levels in fish tissue from upstream/background locations.

- Target Reach – Mallison Falls Pool. This reach extends approximately 0.5 miles from Little Falls Dam (Keddy Mill Site) downstream to the Mallison Falls Dam.

- Downstream/Lower Reach – Saccarappa Pool. This reach extends downstream from Mallison Falls Dam to Saccarappa Dam.

Figure FT-1 provides a depiction of approximate locations where fish collection was productive. Fish were collected using electroshock and rod and reel, as gillnets and trap nets were disallowed by the Maine Department of Inland Fisheries and Wildlife.

All tissue samples were analyzed for SVOCs, pesticides, metals, mercury, PCB congeners/homologs, and dioxins/furans.

Tabulated data are presented in Table FT-1. Previously an evaluation of the 2015 fish tissue data was completed. This evaluation is being updated with the 2016 results and will be provided in a technical memorandum.

ED_001556_00006610-00617

Nobis
Engineering a Sustainable Future

EPA Region 1 RAC 2 Contract No. EP-S1-06-03

Via electronic transmittal

MA-4341-2017-D

June 16, 2017
File No. ← 0107

U. S. Environmental Protection Agency, Region 1
Ms. Leslie McVickar, Remedial Project Manager
5 Post Office Square
Mail Code: OSRR07-4
Boston, Massachusetts 02109-3912

Subject: Remedial Investigation Data vs. Screening Criteria
Keddy Mill Superfund Site, Windham, Maine
Remedial Investigation
Task Order No. 107-RICO-01JK

Dear Ms. McVickar:

As requested, all validated analytical data for soil, groundwater, surface water, sediment, and fish tissue samples have been compiled, compared with screening criteria, formatted into tables, and are attached with this correspondence. This memorandum also includes summary statistics and graphics depicting screening criteria for select chemicals of interest.

Should you have any questions or comments, please contact me at 97← -703-6003, or lchu # nobiseng.com.

Sincerely,
NOBIS ENGINEERING, INC.

Attachment

c: File No. ← 0107.03 (w/attach.)

REMEDIAL INVESTIGATION ANALYTICAL DATA
KEDDY MILL SUPERFUND SITE
WINDHAM, MAINE
JUNE 2017

1. INTRODUCTION

Environmental samples were collected by Nobis Engineering Inc. (Nobis) during 2015 and 2016 from the Keddy Mill Superfund Site (the Site) located in Windham, Maine to support the Remedial Investigation (RI) being conducted for the U.S. Environmental Protection Agency (EPA) under Contract No. EP-S1-06-03, Task Order No. 0107-RI-CO-01JK. Soil, groundwater, surface water, sediment, and fish samples were analyzed using the EPA Contract Laboratory Program (CLP) and Delivery of Analytical Services (DAS) Program. The analytical results were validated and tabulated, and are presented in this memorandum. Assessments of the data will be used by EPA and the Maine Department of Environmental Protection (ME DEP) to determine whether data gaps exist and assess possible risk management decisions.

Previously, Nobis prepared and provided letter reports for soil, groundwater, and sediment data, which included summary statistics tables used to identify chemicals of interest, graphical depictions comparing analytical results to various screening criteria, and preliminary data assessments. The summary statistics tables and figures from those letter reports were incorporated into this technical memorandum.

2. CHEMICAL ANALYSIS AND DATA VALIDATION

The chemical analyses were performed by EPA CLP laboratories for: volatile organic compounds (VOCs), semi-volatile organic compounds (SVOCs), pesticides and polychlorinated biphenyls (PCBs) [as Aroclors], PCBs as congeners and homologues, metals, cyanide, and polychlorinated dibenzo-p-dioxins (PCDDs) and polychlorinated dibenzofurans (PCDFs) [or dioxins/furans].

Some soil samples were also assessed for leachability using the Toxicity Characteristic Leaching Procedure (TCLP) and the Synthetic Precipitation Leaching Procedure (SPLP) methods. Non-CLP analyses for hexavalent chromium and per- and polyfluoroalkyl substances (PFAS) were performed by commercial laboratories subcontracted by Nobis under the DAS program.

Sediment samples were also analyzed for simultaneously extracted metals (SEM) and acid volatile sulfides (AVS) by laboratories subcontracted by Nobis under the DAS program.

ED_001556_00006610-00619

All chemical data, except PCB congeners/homologues and dioxins/furans, were validated by Nobis in accordance with these guidances: *EPA New England Environmental Data Review Supplement for Regional Data Review Elements and Superfund Specific Guidance/Procedures* (April 2013), *USEPA National Functional Guidelines for Superfund Organic Methods Data Review* (August 2014), and *USEPA National Functional Guidelines for Inorganic Superfund Data Review* (August 2014). The laboratory results were validated through a Tier 1 Plus level with 10 percent to a Tier 2 level of data review. The PCB congeners/homologues and dioxins/furans data were validated by the EPA Environmental Services Assistance Team (ESAT)[1] contractor to a Tier 2 level.

3. OTHER ANALYTICAL DATA

As part of a 2012 CERCLA Site Inspection (SI), EPA's Superfund Technical Assessment & Response Team (START)[2] contractor collected shallow soil samples (0 to 2 feet depth) and sediment samples that were used to help score the site under the Hazard Ranking System (HRS) and support listing to the National Priority List (NPL). Sediment samples were collected from the Presumpscot River at locations upsteam of, adjacent to, and downstream of the Site. Chemical analyses for VOCs, SVOCs, pesticides/PCBs (as Aroclors), and metals were performed by EPA CLP laboratories. The data were validated by Nobis in accordance with EPA guidelines described above. The SI data are of sufficient quality for use in CERCLA risk assessments and for delineation of contaminant nature and extent, and are included in this technical memorandum.

Soil samples were collected and analyzed for previous investigations for various property owners. However, the data quality could not be verified and therefore data could not be used for a risk assessment. In 2011, 149 samples were collected by the MEDEP and Summit Environmental Consultants, Inc., which were analyzed in the EPA's Field Mobile Laboratory using a Region 1 Field Method. Because the data quality for a field method is lower than the RI and SI samples, the 2011 sample results cannot be used for a risk assessment. However, these samples can be used to help delineate the nature and extent of contamination in the RI report.

4. DATA AND CRITERIA COMPARISONS

The validated analytical results were tabulated and the data were compared to screening criteria to preliminarily identify chemicals of interest (COIs) that will require more detailed assessment. The COIs were selected based on chemicals that were found to frequently exceed risk-based

[1] TechLaw, Inc.
[2] H&S/Nobis Environmental JV

ED_001556_00006610-00620

criteria, regulations, or standards. The COIs were then mapped and depicted on figures to identify possible contaminant distribution. These data assessments will be used by EPA and the Maine Department of Environmental Protection (ME DEP) to determine wh ether data gaps exist and assess possible risk management decisions.

Soil and data were screened against these criteria:

- EPA's risk-based Regional Screening Levels (RSLs) for the residential and the commercial/industrial exposure scenarios[3], and
- Maine Remedial Action Guidelines (RAGs) for the residential and construction worker exposure scenarios[4].

Groundwater data were screened against these criteria:

- EPA's risk-based Regional Screening Levels (RSLs) for tapwater[5],
- Federal Maximum Contaminant Levels[6], and
- Maine RAGs for residential and construction worker exposure scenarios[7].

Surface water data were screened against these criteria:

- National Recommended Water Quality Criteria (NRWQC) for
    - protection of human health through consumption of water and organisms, and organism consumption, only, and,
    - protection of aquatic organisms for chronic and acute exposures defined by the Criterion Maximum Concentrations (CMCs) and Criterion Continuous Concentrations (CCCs), respectively.

A separate data comparison to the Maine's Water Quality Standards (WQS) for Surface Water Quality Criteria for Toxic Pollutants will be prepared.

---

[3] EPA Regional Screening Levels, May 2016 (source: https://www.epa.gov/risk/regional-screening-levels-rsls-generic-tables-may-2016).
[4] Maine Remedial Action Guidelines (RAGs) for Sites Contaminated with Hazardous Substances, Feb. 5, 2016. (Source: http://www.maine.gov/dep/spills/publications/guidance/rags/ME-RAGS-Revised-Final_020516.pdf).
[5] EPA Regional Screening Levels, May 2016 (source: https://www.epa.gov/risk/regional-screening-levels-rsls-generic-tables-may-2016).
[6] Maximum Contaminant Levels. https://www.epa.gov/ground-water-and-drinking-water/national-primary-drinking-water-regulations
[7] Maine Remedial Action Guidelines (RAGs) for Sites Contaminated with Hazardous Substances, Feb. 5, 2016. (Source: http://www.maine.gov/dep/spills/publications/guidance/rags/ME-RAGS-Revised-Final_020516.pdf)

Sediment data were screened against these criteria:

- EPA's risk-based RSLs for the residential exposure scenario, and
- Maine RAGs for the residential exposure scenario.

5. SOIL DATA

Soil samples were collected for the RI during May through October, 2016, from background and onsite locations. Surface and subsurface samples were collected at the Site to provide sufficient data to support the risk assessment and to provide delineation of contaminant nature and extent. Only surface soil samples were collected from the three background locations. Onsite and background soil sample locations are provided in Figures SO-1 and SO-2, respectively.

As discussed with the EPA risk assessor, surface soil samples were collected from 0 to 6 inches below ground surface while subsurface soil included samples collected deeper than 6 inches. Soil samples were collected for the analysis of VOCs, SVOCs, pesticides, PCBs (Aroclors or congeners and homologues), metals, and cyanide. Select samples were analyzed for hexavalent chromium, dioxins/furans, TCLP and SPLP, and PFAS.

For this initial evaluation, the RI and SI results were combined and summary statistics were developed to provide an overall data screening. Appendix A presents the summary statistics for background, surface soil, and subsurface soil samples.

The tabulated data are presented in Appendix B:

- Table SO-01 – RI background soil
- Table SO-02 – RI surface soil
- Table SO-03 – RI subsurface soil
- Table SO-04 – SI surface soil

Figures 1 through 10 of Appendix C present soil chemicals of interest with comparisons to screening criteria.

6. GROUNDWATER DATA

Prior to the RI initiation, no monitoring wells had been installed at the Site. Monitoring well locations were selected based on previous soil sampling results, likely directions of groundwater flow, and surface geophysical surveys. As part of the RI, 9 overburden and 6 bedrock monitoring wells were installed at the Site during July through September 2016. Two rounds of groundwater samples were completed: Round 1 sampling (August and September 2016), and Round 2 (November 2016). The goal was to provide at least two seasonal rounds of sampling to assess groundwater chemical conditions. Monitoring wells locations are depicted in Figure GW-1.

A low-stress sampling method was used to collect groundwater samples for analysis of: VOCs, SVOCs, pesticides, PCB congeners and homologues, metals and cyanide. Select samples were analyzed for hexavalent chromium, dioxins/furans, hexavalent chromium, and PFAS compounds.

The summary statistics are presented in Appendix A. Tabulated groundwater data with comparison to screening criteria are presented in Appendix B:

- Table GW-01 – Round 1 Overburden
- Table GW-02 – Round 1 Bedrock
- Table GW-03 – Round 2 Overburden
- Table GW-04 – Round 2 Bedrock

Figures GW-1 through GW-13 of Appendix C present groundwater chemicals of interest with comparisons to screening criteria.

7. SURFACE WATER DATA

Surface water samples were collected during November 2016 from three segments of the Presumpscot River: the Upper Reach (above Little Falls Dam), the Target Reach (from below the Little Falls Dam adjacent to the western perimeter of the Site to above the Mallison Falls Dam), and the Lower Reach (from below the Mallison Falls Dam). Surface water samples were co-located with sediment samples; the surface water samples were collected prior to the collection of the sediment samples. Sampling locations are depicted in Figure SWSD-1. Surface water specimens were collected as grab samples, no deeper than 1 ft below the water surface.

Surface water samples were collected for the analysis of VOCs, SVOCs, pesticides, PCB congeners and homologues, metals and cyanide. Select samples were analyzed for hexavalent chromium, and dioxins/furans.

ED_001556_00006610-00623

The surface water summary statistics are presented in Appendix A. Tabulated surface water data with comparison to screening criteria are presented in Appendix B:

- Table SW-01 – Upper Reach
- Table SW-02 – Target Reach
- Table SW-03 – Lower Reach

Figure SW-1 in Appendix C present surface water chemicals of interest with comparisons to screening criteria.

8. SEDIMENT DATA

Sediment water samples were collected during November 2016. Sediment samples were co-located with the surface water samples; the sediment samples were collected after collection of surface water samples. Sampling locations are depicted in Figure SWSD-1. Sediment samples were collected no deeper than 2 inches below the top of sediment.

Sediment samples were collected for the analysis of VOCs, SVOCs, pesticides, PCB congeners and homologues, metals and cyanide. Select samples were analyzed for hexavalent chromium, and dioxins/furans.

The summary statistics are presented in Appendix A. Tabulated sediment data with comparison to screening criteria are presented in Appendix B:

- Table SD-01 – Upper Reach
- Table SD-02 – Target Reach
- Table SD-03 – Lower Reach

As described in Section 2, sediment samples collected to support the SI and HRS are also presented in Appendix B:

- Table SD-04 – Upper Reach
- Table SD-05 – Target Reach
- Table SD-06 – Lower Reach

Figure SD-1 through SD-5 in Appendix C present sediment chemicals of interest with comparisons to screening criteria.

9. FISH TISSUE DATA

Various fish specimens were obtained from the three reaches of the Presumpscot River during October 2015 and again in May 2016. Due to field conditions during October 2015, not all target specimens could be collected. The sampling was during September 2016 and all target species were collected. Samples were collected from:

- Upper Reach (Background) – Little Falls Pool. This reach extends upstream from Little Falls Dam (Keddy Mill Site). Fish collected in this pool were used to represent chemical levels in fish tissue from upstream/background locations.

- Target Reach – Mallison Falls Pool. This reach extends approximately 0.5 miles from Little Falls Dam (Keddy Mill Site) downstream to the Mallison Falls Dam.

- Downstream/Lower Reach – Saccarappa Pool. This reach extends downstream from Mallison Falls Dam to Saccarappa Dam.

Figure FT-1 provides a depiction of approximate locations where fish collection was productive. Fish were collected using electroshock and rod and reel, as gillnets and trap nets were disallowed by the Maine Department of Inland Fisheries and Wildlife.

All tissue samples were analyzed for SVOCs, pesticides, metals, mercury, PCB congeners/homologs, and dioxins/furans.

Tabulated data are presented in Table FT-1. Previously an evaluation of the 2015 fish tissue data was completed. This evaluation is being updated with the 2016 results and will be provided in a technical memorandum.

ED_001556_00006610-00625

FIGURES

3

Nobis
Engineering a Sustainable Future
Nobis Engineering, Inc.
585 Middlesex Street
Lowell, MA 01851
T(978) 683-0891
www.nobiseng.com
Client-Focused, Employee-Owned

FIGURE SO-1

SOIL SAMPLING LOCATIONS
KEDDY MILL - REMEDIAL INVESTIGATION
7 DEPOT STREET
WINDHAM, MAINE

PREPARED BY: JH	CHECKED BY: JL
PROJECT NO. 80107	DATE: DECEMBER 2016

Path: R:\80000 Task Orders\80107 Keddy Mill RI\Technical Data\GIS\Maps_Figures\RI Report\Figure 2-1 Keddy Mill Soil Samples.mxd

0 225 450 900

Feet

1 inch = 450 feet

3

Nobis

Engineering a Sustainable Future

Nobis Engineering, Inc.
585 Middlesex Street
Lowell, MA 01851
T(978) 683-0891
www.nobiseng.com

Client-Focused, Employee-Owned

FIGURE SO-2

BACKGROUND SOIL SAMPLING LOCATIONS
KEDDY MILL - REMEDIAL INVESTIGATION
7 DEPOT STREET
WINDHAM, MAINE

PREPARED BY: JH	CHECKED BY: JL
PROJECT NO. 80107	DATE: DECEMBER 2016

Path: R:\80000 Task Orders\80107 Keddy Mill RI\Technical Data\GIS\Maps_Figures\RI Report\Figure 2-2 Keddy Mill Background Samples.mxd

3

Nobis
Engineering a Sustainable Future
Nobis Engineering, Inc.
585 Middlesex Street
Lowell, MA 01851
T(978) 683-0891
www.nobiseng.com
Client-Focused, Employee-Owned

FIGURE GW-1

MONITORING WELL LOCATIONS
KEDDY MILL - REMEDIAL INVESTIGATION
7 DEPOT STREET
WINDHAM, MAINE

PREPARED BY: JH	CHECKED BY: JL
PROJECT NO. 80107	DATE: JANUARY 2017

Path: R:\80000 Task Orders\80107 Keddy Mill RI\Technical Data\GIS\Maps_Figures\RI Report\Figure 2-3 Keddy Mill Monitoring Wells.mxd

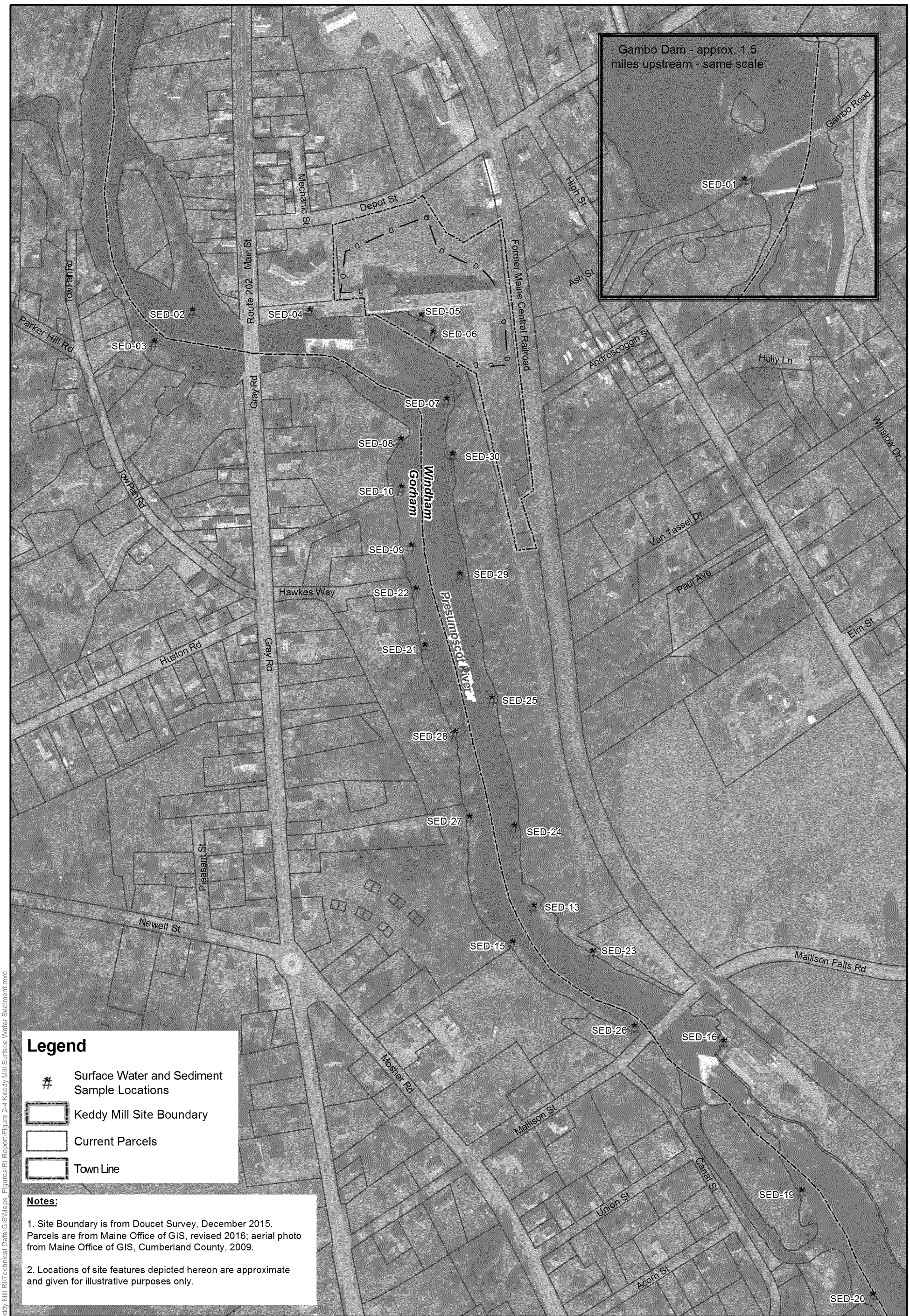

0 150 300 600

Feet

1 inch = 300 feet

3

Nobis

Engineering a Sustainable Future

Nobis Engineering, Inc.
585 Middlesex Street
Lowell, MA 01851
T(978) 683-0891
www.nobiseng.com

Client-Focused, Employee-Owned

FIGURE SWSD-1

SURFACE WATER AND SEDIMENT LOCATIONS
KEDDY MILL - REMEDIAL INVESTIGATION
7 DEPOT STREET
WINDHAM, MAINE

PREPARED BY: JH	CHECKED BY: JL
PROJECT NO. 80107	DATE: JANUARY 2017

Path: R:\80000 Task Orders\80107 Keddy Mill RI\Technical Data\GIS\Maps_Figures\RI Report\Figure 2-4 Keddy Mill Surface Water Sediment.mxd

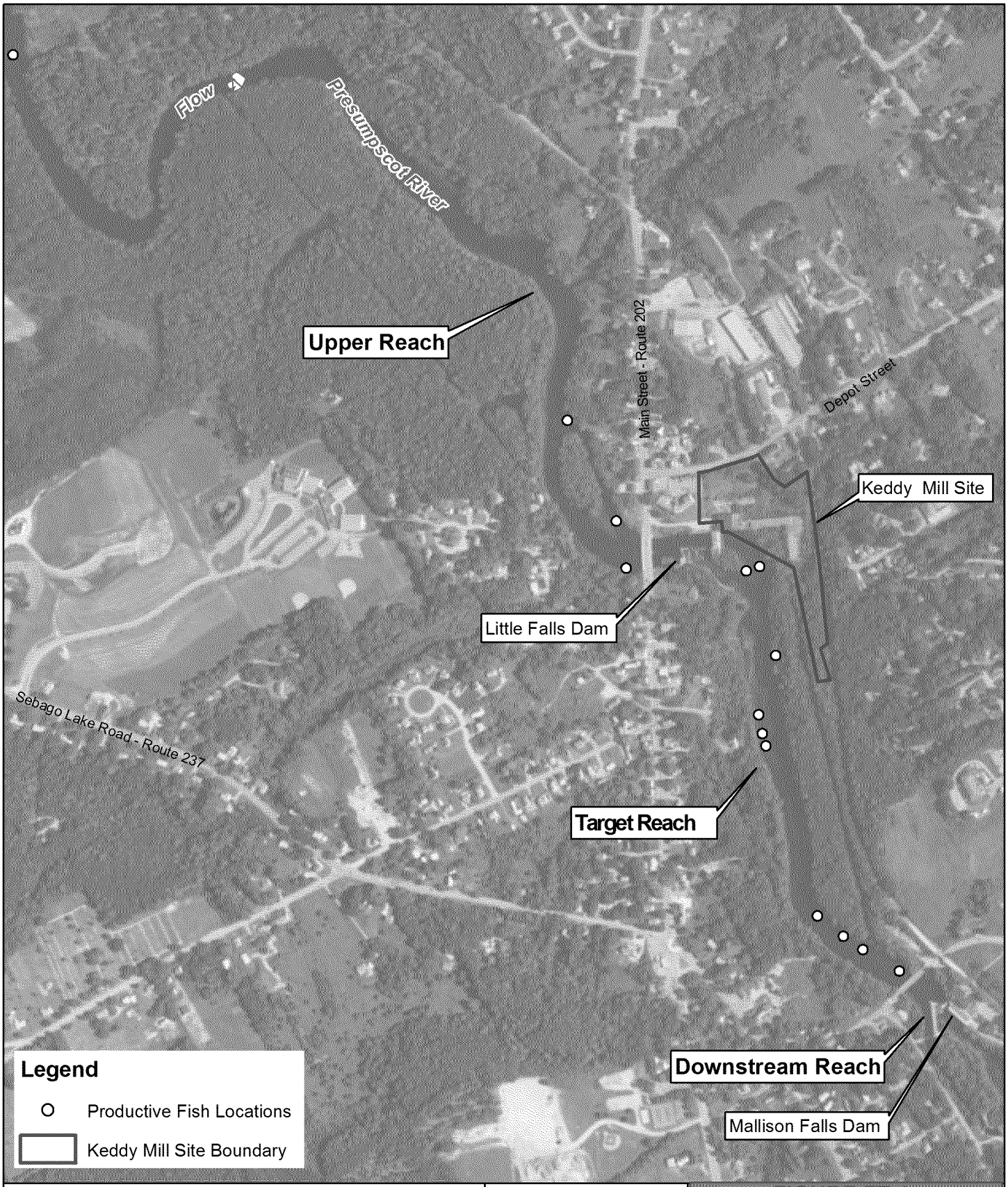

Notes:

1. Productive fish locations from Avatar.

2. Aerial photo provided by ESRI.

3. Locations of site features depicted hereon are approximate and given for illustrative purposes only.

0 200 400 800
Feet 1:8,400

3

Nobis
Engineering a Sustainable Future
Nobis Engineering, Inc.
585 Middlesex Street
Lowell, MA 01851
T(978) 683-0891
www.nobiseng.com
Client-Focused, Employee-Owned

FIGURE FT-1

FISH TISSUE
SAMPLE LOCATIONS
KEDDY MILL SUPERFUND SITE
WINDHAM, MAINE

PREPARED BY: JH	CHECKED BY: LC
PROJECT NO. 80107.01	DATE: JUNE 2016

Path: R:\80000 Task Orders\80107 Keddy Mill RI\Technical Data\GIS\Maps_Figures\Figure 1 Keddy Mill Fish Samples.mxd

APPENDI; BBBBA

Table SO-1
Background Soil
Summary Statistics and Criteria Comparisons
Keddy Mill Superfund Site
Windham, Maine

Chemical	Units	Analyzed	Detects	Non Detects	Rejects	Min Det	Max Det	Avg Det	Freq Of Det	Det Range	Max Location	RSL Soil Res. - May 2016		RSL Soil Comm./Ind. - May 2016		Maine RAGs Soil Res. - Feb 2016		Maine RAGs Soil Const. Worker - Feb 2016	
												Value	Exceedances	Value	Exceedances	Value	Exceedances	Value	Exceedances
Volatile Organic Compounds																			
1,1,1-Trichloroethane	ug/kg	20	0	20	0	--	--	--	0/20	--	--	810000	0	3600000	0	10000000	0	10000000	0
1,1,2,2-Tetrachloroethane	ug/kg	20	0	20	0	--	--	--	0/20	--	--	600	0	2700	0	71000	0	2200000	0
1,1,2-Trichloro-1,2,2-trifluoroethane	ug/kg	20	0	20	0	--	--	--	0/20	--	--	4000000	0	17000000	0	NS	--	NS	NA
1,1,2-Trichloroethane	ug/kg	20	0	20	0	--	--	--	0/20	--	--	150	0	630	0	250000	0	5400000	0
1,1-Dichloroethane	ug/kg	20	0	20	0	--	--	--	0/20	--	--	3600	0	16000	0	2500000	0	10000000	0
1,1-Dichloroethene	ug/kg	20	0	20	0	--	--	--	0/20	--	--	23000	0	100000	0	8500000	0	10000000	0
1,2,3-Trichlorobenzene	ug/kg	19	2	17	1	2	2.8	2.4	2/19	2 - 2.8	BKG-20	6300	0	93000	0	1700000	0	420000	0
1,2,4-Trichlorobenzene	ug/kg	19	1	18	1	2.3	2.3	2.3	1/19	2.3 - 2.3	BKG-19	5800	0	26000	0	490000	0	430000	0
1,2-Dibromo-3-chloropropane	ug/kg	19	0	19	1	--	--	--	0/19	--	--	5.3	0	64	0	3200	0	51000	0
1,2-Dibromoethane	ug/kg	20	0	20	0	--	--	--	0/20	--	--	36	0	160	0	7100	0	180000	0
1,2-Dichlorobenzene	ug/kg	19	0	19	1	--	--	--	0/19	--	--	180000	0	930000	0	5100000	0	10000000	0
1,2-Dichloroethane	ug/kg	20	0	20	0	--	--	--	0/20	--	--	460	0	2000	0	160000	0	3700000	0
1,2-Dichloropropane	ug/kg	20	0	20	0	--	--	--	0/20	--	--	1000	0	4400	0	390000	0	5500000	0
1,3-Dichlorobenzene	ug/kg	19	0	19	1	--	--	--	0/19	--	--	NS	--	NS	--	34000	0	6200000	0
1,4-Dichlorobenzene	ug/kg	19	0	19	1	--	--	--	0/19	--	--	2600	0	11000	0	2600000	0	10000000	0
2-Butanone	ug/kg	20	19	1	0	6.1	37	18.3	19/20	6.1 - 37	BKG-19	2700000	0	19000000	0	10000000	0	10000000	0
2-Hexanone	ug/kg	20	0	20	0	--	--	--	0/20	--	--	20000	0	130000	0	NS	--	NS	NA
4-Methyl-2-pentanone	ug/kg	20	0	20	0	--	--	--	0/20	--	--	3300000	0	14000000	0	10000000	0	10000000	0
Acetone	ug/kg	20	20	0	0	84	640	215	20/20	84 - 640	BKG-20	6100000	0	67000000	0	10000000	0	10000000	0
Benzene	ug/kg	20	0	20	0	--	--	--	0/20	--	--	1200	0	5100	0	85000	0	150000	0
Bromochloromethane	ug/kg	20	0	20	0	--	--	--	0/20	--	--	15000	0	63000	0	NS	--	NS	NA
Bromodichloromethane	ug/kg	20	0	20	0	--	--	--	0/20	--	--	290	0	1300	0	230000	0	6200000	0
Bromoform	ug/kg	19	0	19	1	--	--	--	0/19	--	--	19000	0	86000	0	1400000	0	10000000	0
Bromomethane	ug/kg	20	0	20	0	--	--	--	0/20	--	--	680	0	3000	0	240000	0	930000	0
Carbon disulfide	ug/kg	20	0	20	0	--	--	--	0/20	--	--	77000	0	350000	0	10000000	0	10000000	0
Carbon tetrachloride	ug/kg	20	0	20	0	--	--	--	0/20	--	--	650	0	2900	0	200000	0	2800000	0
Chlorobenzene	ug/kg	20	0	20	0	--	--	--	0/20	--	--	28000	0	130000	0	3400000	0	10000000	0
Chloroethane	ug/kg	20	0	20	0	--	--	--	0/20	--	--	1400000	0	5700000	0	1700000	0	10000000	0
Chloroform	ug/kg	20	0	20	0	--	--	--	0/20	--	--	320	0	1400	0	460000	0	10000000	0
Chloromethane	ug/kg	20	0	20	0	--	--	--	0/20	--	--	11000	0	46000	0	10000000	0	10000000	0
cis-1,2-Dichloroethene	ug/kg	20	0	20	0	--	--	--	0/20	--	--	16000	0	230000	0	340000	0	6200000	0
cis-1,3-Dichloropropene	ug/kg	20	0	20	0	--	--	--	0/20	--	--	NS	--	NS	--	NS	--	NS	NA
Cyclohexane	ug/kg	20	0	20	0	--	--	--	0/20	--	--	650000	0	2700000	0	NS	--	NS	NA
Dibromochloromethane	ug/kg	20	0	20	0	--	--	--	0/20	--	--	8300	0	39000	0	170000	0	4300000	0
Dichlorodifluoromethane	ug/kg	20	0	20	0	--	--	--	0/20	--	--	8700	0	37000	0	10000000	0	10000000	0

Color - Standard Exceeded; NS - No Standard; -- Not Applicable

Table SO-1
Background Soil
Summary Statistics and Criteria Comparisons
Keddy Mill Superfund Site
Windham, Maine

Chemical	Units	Analyzed	Detects	Non Detects	Rejects	Min Det	Max Det	Avg Det	Freq Of Det	Det Range	Max Location	RSL Soil Res. - May 2016		RSL Soil Comm./Ind. - May 2016		Maine RAGs Soil Res. - Feb 2016		Maine RAGs Soil Const. Worker - Feb 2016	
												Value	Exceedances	Value	Exceedances	Value	Exceedances	Value	Exceedances
Ethylbenzene	ug/kg	20	0	20	0	--	--	--	0/20	--	--	5800	0	25000	0	1300000	0	10000000	0
Isopropylbenzene	ug/kg	20	0	20	0	--	--	--	0/20	--	--	190000	0	990000	0	NS	--	NS	NA
m,p-Xylene	ug/kg	20	0	20	0	--	--	--	0/20	--	--	NS	--	NS	--	NS	--	NS	NA
Methyl acetate	ug/kg	20	19	1	0	2.7	260	54.3	19/20	2.7 - 260	BKG-11	7800000	0	120000000	0	NS	--	NS	NA
Methyl tert-butyl ether	ug/kg	20	0	20	0	--	--	--	0/20	--	--	47000	0	210000	0	5100000	0	10000000	0
Methylcyclohexane	ug/kg	20	0	20	0	--	--	--	0/20	--	--	NS	--	NS	--	NS	--	NS	NA
Methylene chloride	ug/kg	20	5	15	0	9.1	63	34.2	5/20	9.1 - 63	BKG-09	35000	0	320000	0	1000000	0	10000000	0
o-Xylene	ug/kg	20	0	20	0	--	--	--	0/20	--	--	65000	0	280000	0	NS	--	NS	NA
Styrene	ug/kg	20	0	20	0	--	--	--	0/20	--	--	600000	0	3500000	0	10000000	0	10000000	0
Tetrachloroethene	ug/kg	20	0	20	0	--	--	--	0/20	--	--	8100	0	39000	0	1000000	0	10000000	0
Toluene	ug/kg	20	5	15	0	1.4	11	5.68	5/20	1.4 - 11	BKG-15; BKG-20	490000	0	4700000	0	10000000	0	10000000	0
trans-1,2-Dichloroethene	ug/kg	20	0	20	0	--	--	--	0/20	--	--	160000	0	2300000	0	3400000	0	10000000	0
trans-1,3-Dichloropropene	ug/kg	20	0	20	0	--	--	--	0/20	--	--	NS	--	NS	--	NS	--	NS	NA
Trichloroethene	ug/kg	20	0	20	0	--	--	--	0/20	--	--	410	0	1900	0	85000	0	140000	0
Trichlorofluoromethane	ug/kg	20	0	20	0	--	--	--	0/20	--	--	2300000	0	35000000	0	10000000	0	10000000	0
Vinyl chloride	ug/kg	20	0	20	0	--	--	--	0/20	--	--	59	0	1700	0	480	0	600000	0
Semi-Volatile Organic Compounds																			
1,1'-Biphenyl	ug/kg	20	0	20	0	--	--	--	0/20	--	--	4700	0	20000	0	8500000	0	10000000	0
1,2,4,5-Tetrachlorobenzene	ug/kg	20	0	20	0	--	--	--	0/20	--	--	2300	0	35000	0	NS	--	NS	NA
1,4-Dioxane	ug/kg	20	0	20	0	--	--	--	0/20	--	--	5300	0	24000	0	110000	0	3300000	0
2,2'-Oxybis(1-chloropropane)	ug/kg	20	0	20	0	--	--	--	0/20	--	--	310000	0	4700000	0	NS	--	NS	NA
2,3,4,6-Tetrachlorophenol	ug/kg	20	0	20	0	--	--	--	0/20	--	--	190000	0	2500000	0	NS	--	NS	NA
2,4,5-Trichlorophenol	ug/kg	20	0	20	0	--	--	--	0/20	--	--	630000	0	8200000	0	10000000	0	10000000	0
2,4,6-Trichlorophenol	ug/kg	20	0	20	0	--	--	--	0/20	--	--	6300	0	82000	0	130000	0	240000	0
2,4-Dichlorophenol	ug/kg	20	0	20	0	--	--	--	0/20	--	--	19000	0	250000	0	400000	0	710000	0
2,4-Dimethylphenol	ug/kg	20	0	20	0	--	--	--	0/20	--	--	130000	0	1600000	0	2700000	0	10000000	0
2,4-Dinitrophenol	ug/kg	20	0	20	0	--	--	--	0/20	--	--	13000	0	160000	0	270000	0	4800000	0
2,4-Dinitrotoluene	ug/kg	20	0	20	0	--	--	--	0/20	--	--	1700	0	7400	0	35000	0	480000	0
2,6-Dinitrotoluene	ug/kg	20	0	20	0	--	--	--	0/20	--	--	360	0	1500	0	16000	0	490000	0
2-Chloronaphthalene	ug/kg	20	0	20	0	--	--	--	0/20	--	--	480000	0	6000000	0	NS	--	NS	NA
2-Chlorophenol	ug/kg	20	0	20	0	--	--	--	0/20	--	--	39000	0	580000	0	850000	0	2500000	0
2-Methylnaphthalene	ug/kg	20	10	10	0	0.71	8.3	2.6	10/20	0.71 - 8.3	BKG-12	24000	0	300000	0	500000	0	600000	0
2-Methylphenol	ug/kg	20	0	20	0	--	--	--	0/20	--	--	320000	0	4100000	0	6700000	0	10000000	0
2-Nitroaniline	ug/kg	20	0	20	0	--	--	--	0/20	--	--	63000	0	800000	0	NS	--	NS	NA
2-Nitrophenol	ug/kg	0	0	0	20	--	--	--	0/0	--	--	NS	--	NS	--	NS	--	NS	NA

Color - Standard Exceeded; NS - No Standard; -- Not Applicable

Table SO-1
Background Soil
Summary Statistics and Criteria Comparisons
Keddy Mill Superfund Site
Windham, Maine

Chemical	Units	Analyzed	Detects	Non Detects	Rejects	Min Det	Max Det	Avg Det	Freq Of Det	Det Range	Max Location	RSL Soil Res. - May 2016		RSL Soil Comm./Ind. - May 2016		Maine RAGs Soil Res. - Feb 2016		Maine RAGs Soil Const. Worker - Feb 2016	
												Value	Exceedances	Value	Exceedances	Value	Exceedances	Value	Exceedances
3,3'-Dichlorobenzidine	ug/kg	20	0	20	0	--	--	--	0/20	--	--	1200	0	5100	0	24000	0	740000	0
3-Nitroaniline	ug/kg	20	0	20	0	--	--	--	0/20	--	--	NS	--	NS	--	NS	--	NS	NA
4,6-Dinitro-2-methylphenol	ug/kg	20	0	20	0	--	--	--	0/20	--	--	510	0	6600	0	NS	--	NS	NA
4-Bromophenyl-phenylether	ug/kg	20	0	20	0	--	--	--	0/20	--	--	NS	--	NS	--	NS	--	NS	NA
4-Chloro-3-methylphenol	ug/kg	20	0	20	0	--	--	--	0/20	--	--	630000	0	8200000	0	NS	--	NS	NA
4-Chloroaniline	ug/kg	20	0	20	0	--	--	--	0/20	--	--	2700	0	11000	0	54000	0	120000	0
4-Chlorophenyl-phenylether	ug/kg	20	0	20	0	--	--	--	0/20	--	--	NS	--	NS	--	NS	--	NS	NA
4-Methylphenol	ug/kg	20	0	20	0	--	--	--	0/20	--	--	630000	0	8200000	0	670000	0	10000000	0
4-Nitroaniline	ug/kg	20	0	20	0	--	--	--	0/20	--	--	25000	0	110000	0	NS	--	NS	NA
4-Nitrophenol	ug/kg	20	0	20	0	--	--	--	0/20	--	--	NS	--	NS	--	NS	--	NS	NA
Acenaphthene	ug/kg	20	7	13	0	0.91	6.2	2.92	7/20	0.91 - 6.2	BKG-12	360000	0	4500000	0	7500000	0	9800000	0
Acenaphthylene	ug/kg	20	19	1	0	0.77	64	11.4	19/20	0.77 - 64	BKG-12	NS	--	NS	--	7500000	0	10000000	0
Acetophenone	ug/kg	20	0	20	0	--	--	--	0/20	--	--	780000	0	12000000	0	NS	--	NS	NA
Anthracene	ug/kg	20	19	1	0	1	58	7.96	19/20	1 - 58	BKG-12	1800000	0	23000000	0	10000000	0	3800000	0
Atrazine	ug/kg	20	0	20	0	--	--	--	0/20	--	--	2400	0	10000	0	47000	0	710000	0
Benzaldehyde	ug/kg	20	2	18	0	99	180	140	2/20	99 - 180	BKG-09	170000	0	820000	0	NS	--	NS	NA
Benzo(a)anthracene	ug/kg	20	20	0	0	3.6	280	40.3	20/20	3.6 - 280	BKG-12	160	1	2900	0	2600	0	430000	0
Benzo(a)pyrene	ug/kg	20	20	0	0	4	240	40.3	20/20	4 - 240	BKG-12	16	12	290	0	260	0	43000	0
Benzo(b)fluoranthene	ug/kg	20	20	0	0	6.9	270	54.3	20/20	6.9 - 270	BKG-12	160	2	2900	0	2600	0	430000	0
Benzo(g,h,i)perylene	ug/kg	20	20	0	0	3.5	130	29.9	20/20	3.5 - 130	BKG-12	NS	--	NS	--	3700000	0	10000000	0
Benzo(k)fluoranthene	ug/kg	20	20	0	0	2.7	85	18.1	20/20	2.7 - 85	BKG-12	1600	0	29000	0	26000	0	4300000	0
Bis(2-chloroethoxy)methane	ug/kg	20	0	20	0	--	--	--	0/20	--	--	19000	0	250000	0	NS	--	NS	NA
Bis(2-chloroethyl)ether	ug/kg	20	0	20	0	--	--	--	0/20	--	--	230	0	1000	0	9800	0	250000	0
Bis(2-ethylhexyl)phthalate	ug/kg	20	6	14	0	55	320	158	6/20	55 - 320	BKG-11	39000	0	160000	0	770000	0	10000000	0
Butylbenzylphthalate	ug/kg	20	1	19	0	630	630	630	1/20	630 - 630	BKG-11	290000	0	1200000	0	5700000	0	10000000	0
Caprolactam	ug/kg	20	0	20	0	--	--	--	0/20	--	--	3100000	0	40000000	0	NS	--	NS	NA
Carbazole	ug/kg	20	0	20	0	--	--	--	0/20	--	--	NS	--	NS	--	540000	0	10000000	0
Chrysene	ug/kg	20	20	0	0	4.7	330	50.1	20/20	4.7 - 330	BKG-12	16000	0	290000	0	260000	0	10000000	0
Dibenz(a,h)anthracene	ug/kg	20	16	4	0	1.2	53	13	16/20	1.2 - 53	BKG-17	16	4	290	0	260	0	43000	0
Dibenzofuran	ug/kg	20	0	20	0	--	--	--	0/20	--	--	7300	0	100000	0	130000	0	950000	0
Diethylphthalate	ug/kg	20	0	20	0	--	--	--	0/20	--	--	5100000	0	66000000	0	10000000	0	10000000	0
Dimethylphthalate	ug/kg	20	20	0	0	180	440	288	20/20	180 - 440	BKG-18	NS	--	NS	--	NS	--	NS	NA

Color - Standard Exceeded; NS - No Standard; -- Not Applicable

Table SO-1
Background Soil
Summary Statistics and Criteria Comparisons
Keddy Mill Superfund Site
Windham, Maine

Chemical	Units	Analyzed	Detects	Non Detects	Rejects	Min Det	Max Det	Avg Det	Freq Of Det	Det Range	Max Location	RSL Soil Res. - May 2016		RSL Soil Comm./Ind. - May 2016		Maine RAGs Soil Res. - Feb 2016		Maine RAGs Soil Const. Worker - Feb 2016	
												Value	Exceedances	Value	Exceedances	Value	Exceedances	Value	Exceedances
Di-N-Butylphthalate	ug/kg	20	1	19	0	250	250	250	1/20	250 - 250	BKG-11	630000	0	8200000	0	10000000	0	10000000	0
Di-N-Octyl Phthalate	ug/kg	20	0	20	0	--	--	--	0/20	--	--	63000	0	820000	0	1600000	0	2900000	0
Fluoranthene	ug/kg	20	20	0	0	8	420	77.6	20/20	8 - 420	BKG-12	240000	0	3000000	0	5000000	0	10000000	0
Fluorene	ug/kg	20	10	10	0	1.1	23	5.64	10/20	1.1 - 23	BKG-12	240000	0	3000000	0	5000000	0	10000000	0
Hexachlorobenzene	ug/kg	20	0	20	0	--	--	--	0/20	--	--	210	0	960	0	6800	0	190000	0
Hexachlorobutadiene	ug/kg	20	0	20	0	--	--	--	0/20	--	--	1200	0	5300	0	130000	0	240000	0
Hexachlorocyclopentadiene	ug/kg	20	0	20	0	--	--	--	0/20	--	--	180	0	750	0	NS	--	NS	NA
Hexachloroethane	ug/kg	20	0	20	0	--	--	--	0/20	--	--	1800	0	8000	0	93000	0	2400000	0
Indeno(1,2,3-cd)pyrene	ug/kg	20	20	0	0	3.1	120	27.4	20/20	3.1 - 120	BKG-12	160	0	2900	0	2600	0	430000	0
Isophorone	ug/kg	20	0	20	0	--	--	--	0/20	--	--	570000	0	2400000	0	NS	--	NS	NA
Naphthalene	ug/kg	20	13	7	0	0.83	10	2.63	13/20	0.83 - 10	BKG-12	3800	0	17000	0	2500000	0	10000000	0
Nitrobenzene	ug/kg	20	0	20	0	--	--	--	0/20	--	--	5100	0	22000	0	NS	--	NS	NA
N-Nitroso-di-n-propylamine (NDPA)	ug/kg	20	0	20	0	--	--	--	0/20	--	--	78	0	330	0	NS	--	NS	NA
N-Nitrosodiphenylamine	ug/kg	20	0	20	0	--	--	--	0/20	--	--	110000	0	470000	0	NS	--	NS	NA
Pentachlorophenol	ug/kg	20	1	19	0	1.7	1.7	1.7	1/20	1.7 - 1.7	BKG-13	1000	0	4000	0	20000	0	620000	0
Phenanthrene	ug/kg	20	20	0	0	3.5	270	40.4	20/20	3.5 - 270	BKG-12	NS	--	NS	--	3700000	0	8900000	0
Phenol	ug/kg	20	8	12	0	42	72	57	8/20	42 - 72	BKG-15	1900000	0	25000000	0	10000000	0	10000000	0
Pyrene	ug/kg	20	20	0	0	7.7	530	85.4	20/20	7.7 - 530	BKG-12	180000	0	2300000	0	3700000	0	10000000	0
PESTICIDES																			
4,4'-DDD	ug/kg	20	0	20	0	--	--	--	0/20	--	--	2300	0	9600	0	45000	0	1400000	0
4,4'-DDE	ug/kg	20	4	16	0	0.88	2.5	1.84	4/20	0.88 - 2.5	BKG-08	2000	0	9300	0	32000	0	980000	0
4,4'-DDT	ug/kg	20	4	16	0	1.5	5.4	2.78	4/20	1.5 - 5.4	BKG-02	1900	0	8500	0	38000	0	140000	0
Aldrin	ug/kg	20	0	20	0	--	--	--	0/20	--	--	39	0	180	0	640	0	9500	0
alpha-BHC	ug/kg	20	0	20	0	--	--	--	0/20	--	--	86	0	360	0	1700	0	53000	0
beta-BHC	ug/kg	20	0	20	0	--	--	--	0/20	--	--	300	0	1300	0	6000	0	140000	0
cis-Chlordane	ug/kg	20	0	20	0	--	--	--	0/20	--	--	NS	--	NS	--	NS	--	NS	NA
delta-BHC	ug/kg	20	0	20	0	--	--	--	0/20	--	--	NS	--	NS	--	NS	--	NS	NA
Dieldrin	ug/kg	20	0	20	0	--	--	--	0/20	--	--	34	0	140	0	680	0	21000	0
Endosulfan I	ug/kg	20	0	20	0	--	--	--	0/20	--	--	NS	--	NS	--	800000	0	1400000	0
Endosulfan II	ug/kg	20	1	19	0	200	200	200	1/20	200 - 200	BKG-11	NS	--	NS	--	800000	0	1400000	0
Endosulfan Sulfate	ug/kg	20	0	20	0	--	--	--	0/20	--	--	NS	--	NS	--	NS	--	NS	NA
Endrin	ug/kg	20	0	20	0	--	--	--	0/20	--	--	1900	0	25000	0	40000	0	480000	0
Endrin Aldehyde	ug/kg	20	0	20	0	--	--	--	0/20	--	--	NS	--	NS	--	NS	--	NS	NA
Endrin Ketone	ug/kg	20	0	20	0	--	--	--	0/20	--	--	NS	--	NS	--	NS	--	NS	NA

Color - Standard Exceeded; NS - No Standard; -- Not Applicable

Table SO-1
Background Soil
Summary Statistics and Criteria Comparisons
Keddy Mill Superfund Site
Windham, Maine

Chemical	Units	Analyzed	Detects	Non Detects	Rejects	Min Det	Max Det	Avg Det	Freq Of Det	Det Range	Max Location	RSL Soil Res. - May 2016		RSL Soil Comm./Ind. - May 2016		Maine RAGs Soil Res. - Feb 2016		Maine RAGs Soil Const. Worker - Feb 2016	
												Value	Exceedances	Value	Exceedances	Value	Exceedances	Value	Exceedances
gamma-BHC (Lindane)	ug/kg	20	0	20	0	--	--	--	0/20	--	--	570	0	2500	0	610	0	2800	0
Heptachlor	ug/kg	20	0	20	0	--	--	--	0/20	--	--	130	0	630	0	1300	0	24000	0
Heptachlor Epoxide	ug/kg	20	0	20	0	--	--	--	0/20	--	--	70	0	330	0	1200	0	3100	0
Methoxychlor	ug/kg	20	0	20	0	--	--	--	0/20	--	--	32000	0	410000	0	670000	0	1200000	0
Toxaphene	ug/kg	20	0	20	0	--	--	--	0/20	--	--	490	0	2100	0	NS	--	NS	NA
trans-Chlordane	ug/kg	20	0	20	0	--	--	--	0/20	--	--	NS	--	NS	--	NS	--	NS	NA
PCB CONGENERS AND HOMOLOGUES																			
PCB-105	ng/kg	20	19	1	0	2.1	640	110	19/20	2.1 - 640	BKG-07	120000	0	490000	0	NS	--	NS	NA
PCB-114	ng/kg	20	1	19	0	13	13	13	1/20	13 - 13	BKG-07	120000	0	500000	0	NS	--	NS	NA
PCB-118	ng/kg	20	20	0	0	3.7	950	190	20/20	3.7 - 950	BKG-07	120000	0	490000	0	NS	--	NS	NA
PCB-123	ng/kg	3	3	0	17	2.2	33	12.9	3/3	2.2 - 33	BKG-07	120000	0	490000	0	NS	--	NS	NA
PCB-126	ng/kg	20	2	18	0	3.4	8.7	6.05	2/20	3.4 - 8.7	BKG-07	36	0	150	0	NS	--	NS	NA
PCB-156/157	ng/kg	20	13	7	0	8.5	310	77.8	13/20	8.5 - 310	BKG-07	NS	--	NS	--	NS	--	NS	NA
PCB-167	ng/kg	20	11	9	0	3.4	99	29	11/20	3.4 - 99	BKG-07	120000	0	510000	0	NS	--	NS	NA
PCB-169	ng/kg	20	0	20	0	--	--	--	0/20	--	--	120	0	510	0	NS	--	NS	NA
PCB-189	ng/kg	20	3	17	0	2.1	36	13.8	3/20	2.1 - 36	BKG-07	130000	0	520000	0	NS	--	NS	NA
PCB-209 (Decachlorobiphenyl)	ng/kg	20	19	1	0	6.2	310	109	19/20	6.2 - 310	BKG-10	NS	--	NS	--	NS	--	NS	NA
PCB-77	ng/kg	20	6	14	0	2.1	37	17.1	6/20	2.1 - 37	BKG-13	38000	0	160000	0	NS	--	NS	NA
PCB-81	ng/kg	1	1	0	19	2.6	2.6	2.6	1/1	2.6 - 2.6	BKG-07	12000	0	48000	0	NS	--	NS	NA
PCBC Total TEQ	ng/kg	20	20	0	0	0.00018	0.935	0.072	20/20	0.000176 - 0.935	BKG-07	230000	0	940000	0	2400000	0	6500000	0
Total DiCB	ng/kg	20	11	9	0	6.2	100	48.3	11/20	6.2 - 100	BKG-07	NS	--	NS	--	NS	--	NS	NA
Total HpCB	ng/kg	20	20	0	0	18	9500	817	20/20	18 - 9500	BKG-07	NS	--	NS	--	NS	--	NS	NA
Total HxCB	ng/kg	20	20	0	0	29	12000	1600	20/20	29 - 12000	BKG-07	NS	--	NS	--	NS	--	NS	NA
Total MoCB	ng/kg	20	3	17	0	3.1	60	25.7	3/20	3.1 - 60	BKG-14	NS	--	NS	--	NS	--	NS	NA
Total NoCB	ng/kg	20	20	0	0	3.7	1100	215	20/20	3.7 - 1100	BKG-07	NS	--	NS	--	NS	--	NS	NA
Total OcCB	ng/kg	20	19	1	0	2.1	4400	439	19/20	2.1 - 4400	BKG-07	NS	--	NS	--	NS	--	NS	NA
Total PCB Homologues	ng/kg	20	20	0	0	170	36000	4290	20/20	170 - 36000	BKG-07	230000	0	940000	0	2400000	0	6500000	0
Total PeCB	ng/kg	20	20	0	0	17	7200	956	20/20	17 - 7200	BKG-07	NS	--	NS	--	NS	--	NS	NA
Total TeCB	ng/kg	20	15	5	0	4.3	1400	205	15/20	4.3 - 1400	BKG-07	NS	--	NS	--	NS	--	NS	NA

Color - Standard Exceeded; NS - No Standard; -- Not Applicable

Table SO-1
Background Soil
Summary Statistics and Criteria Comparisons
Keddy Mill Superfund Site
Windham, Maine

Chemical	Units	Analyzed	Detects	Non Detects	Rejects	Min Det	Max Det	Avg Det	Freq Of Det	Det Range	Max Location	RSL Soil Res. - May 2016		RSL Soil Comm./Ind. - May 2016		Maine RAGs Soil Res. - Feb 2016		Maine RAGs Soil Const. Worker - Feb 2016	
												Value	Exceedances	Value	Exceedances	Value	Exceedances	Value	Exceedances
Total TrCB	ng/kg	20	7	13	0	24	270	84.3	7/20	24 - 270	BKG-07	NS	--	NS	--	NS	--	NS	NA
PCDDs/PCDFs																			
1,2,3,4,6,7,8,9-Octachlorodibenzofuran	ng/kg	2	2	0	0	4.4	4.75	4.58	2/2	4.4 - 4.75	BKG-01	NS	--	NS	--	NS	--	NS	NA
1,2,3,4,6,7,8,9-Octachlorodibenzo-p-dioxin	ng/kg	2	2	0	0	400	1440	920	2/2	400 - 1440	BKG-01	NS	--	NS	--	NS	--	NS	NA
1,2,3,4,6,7,8-Heptachlorodibenzofuran	ng/kg	2	2	0	0	2.87	2.87	2.87	2/2	2.87 - 2.87	BKG-01; BKG-15	NS	--	NS	--	NS	--	NS	NA
1,2,3,4,6,7,8-Heptachlorodibenzo-p-dioxin	ng/kg	2	2	0	0	12.6	32	22.3	2/2	12.6 - 32	BKG-01	NS	--	NS	--	NS	--	NS	NA
1,2,3,4,7,8,9-Heptachlorodibenzofuran	ng/kg	2	2	0	0	0.277	0.284	0.28	2/2	0.277 - 0.284	BKG-15	NS	--	NS	--	NS	--	NS	NA
1,2,3,4,7,8-Hexachlorodibenzofuran	ng/kg	2	2	0	0	0.396	0.569	0.482	2/2	0.396 - 0.569	BKG-15	NS	--	NS	--	NS	--	NS	NA
1,2,3,4,7,8-Hexachlorodibenzo-p-dioxin	ng/kg	2	2	0	0	0.296	0.461	0.378	2/2	0.296 - 0.461	BKG-01	NS	--	NS	--	NS	--	NS	NA
1,2,3,6,7,8-Hexachlorodibenzofuran	ng/kg	2	2	0	0	0.222	0.457	0.34	2/2	0.222 - 0.457	BKG-15	NS	--	NS	--	NS	--	NS	NA
1,2,3,6,7,8-Hexachlorodibenzo-p-dioxin	ng/kg	2	2	0	0	0.533	0.647	0.59	2/2	0.533 - 0.647	BKG-01	NS	--	NS	--	NS	--	NS	NA
1,2,3,7,8,9-Hexachlorodibenzofuran	ng/kg	2	2	0	0	0.186	0.247	0.216	2/2	0.186 - 0.247	BKG-01	NS	--	NS	--	NS	--	NS	NA
1,2,3,7,8,9-Hexachlorodibenzo-p-dioxin	ng/kg	2	2	0	0	0.553	0.666	0.61	2/2	0.553 - 0.666	BKG-01	NS	--	NS	--	NS	--	NS	NA
1,2,3,7,8-Pentachlorodibenzofuran	ng/kg	2	2	0	0	0.212	0.383	0.298	2/2	0.212 - 0.383	BKG-15	NS	--	NS	--	NS	--	NS	NA
1,2,3,7,8-Pentachlorodibenzo-p-dioxin	ng/kg	2	2	0	0	0.263	0.273	0.268	2/2	0.263 - 0.273	BKG-15	NS	--	NS	--	NS	--	NS	NA
2,3,4,6,7,8-Hexachlorodibenzofuran	ng/kg	2	2	0	0	0.34	0.58	0.46	2/2	0.34 - 0.58	BKG-15	NS	--	NS	--	NS	--	NS	NA
2,3,4,7,8-Pentachlorodibenzofuran	ng/kg	2	2	0	0	0.249	0.623	0.436	2/2	0.249 - 0.623	BKG-15	NS	--	NS	--	NS	--	NS	NA
2,3,7,8-Tetrachlorodibenzofuran	ng/kg	2	2	0	0	0.306	0.661	0.484	2/2	0.306 - 0.661	BKG-15	NS	--	NS	--	NS	--	NS	NA
2,3,7,8-Tetrachlorodibenzo-p-dioxin	ng/kg	2	0	2	0	--	--	--	0/2	--	--	4.8	0	22	0	100	0	3100	0
2,3,7,8-TCDD - Toxicicity Equivalent	ng/kg	2	2	0	0	1.13	1.44	1.28	2/2	1.13 - 1.44	BKG-01	4.8	0	22	0	100	0	3100	0
Heptachlorodibenzofuran (total)	ng/kg	2	2	0	0	5.08	6.09	5.58	2/2	5.08 - 6.09	BKG-01	NS	--	NS	--	NS	--	NS	NA
Heptachlorodibenzo-p-dioxin (total)	ng/kg	2	2	0	0	27.4	70	48.7	2/2	27.4 - 70	BKG-01	NS	--	NS	--	NS	--	NS	NA
Hexachlorodibenzofuran (total)	ng/kg	2	2	0	0	4.04	5.93	4.98	2/2	4.04 - 5.93	BKG-15	NS	--	NS	--	NS	--	NS	NA
Hexachlorodibenzo-p-dioxin (total)	ng/kg	2	2	0	0	6.74	8.36	7.55	2/2	6.74 - 8.36	BKG-01	100	0	470	0	NS	--	NS	NA
Pentachlorodibenzofuran (total)	ng/kg	2	2	0	0	2.81	7.31	5.06	2/2	2.81 - 7.31	BKG-15	NS	--	NS	--	NS	--	NS	NA
Pentachlorodibenzo-p-dioxin (total)	ng/kg	2	2	0	0	2.24	2.71	2.48	2/2	2.24 - 2.71	BKG-15	NS	--	NS	--	NS	--	NS	NA
Tetrachlorodibenzo(p)dioxin (total)	ng/kg	2	2	0	0	0.521	1.15	0.836	2/2	0.521 - 1.15	BKG-15	NS	--	NS	--	NS	--	NS	NA
Tetrachlorodibenzofuran (total)	ng/kg	2	2	0	0	3.01	9.53	6.27	2/2	3.01 - 9.53	BKG-15	NS	--	NS	--	NS	--	NS	NA
METALS AND INORGANICS																			

Color - Standard Exceeded; NS - No Standard; -- Not Applicable

Table SO-1
Background Soil
Summary Statistics and Criteria Comparisons
Keddy Mill Superfund Site
Windham, Maine

Chemical	Units	Analyzed	Detects	Non Detects	Rejects	Min Det	Max Det	Avg Det	Freq Of Det	Det Range	Max Location	RSL Soil Res. - May 2016		RSL Soil Comm./Ind. - May 2016		Maine RAGs Soil Res. - Feb 2016		Maine RAGs Soil Const. Worker - Feb 2016	
												Value	Exceedances	Value	Exceedances	Value	Exceedances	Value	Exceedances
Aluminum	mg/kg	20	20	0	0	6840	55800	22400	20/20	6840 - 55800	BKG-19	7700	19	110000	0	170000	0	310000	0
Antimony	mg/kg	20	0	20	0	--	--	--	0/20	--	--	3.1	0	47	0	68	0	120	0
Arsenic	mg/kg	20	20	0	0	3.3	30.3	8.54	20/20	3.3 - 30.3	BKG-14	0.68	20	3	20	1.4	20	42	0
Barium	mg/kg	20	20	0	0	25.6	224	86.6	20/20	25.6 - 224	BKG-19	1500	0	22000	0	10000	0	10000	0
Beryllium	mg/kg	20	20	0	0	0.47	2.7	1.15	20/20	0.47 - 2.7	BKG-19	16	0	230	0	340	0	620	0
Cadmium	mg/kg	20	18	2	0	0.53	2.6	1.25	18/20	0.53 - 2.6	BKG-16	7.1	0	98	0	11	0	19	0
Calcium	mg/kg	20	20	0	0	342	2780	1480	20/20	342 - 2780	BKG-13	NS	--	NS	--	NS	--	NS	NA
Chromium	mg/kg	20	20	0	0	10.9	63.5	34.1	20/20	10.9 - 63.5	BKG-19	12000	0	180000	0	NS	--	NS	NA
Chromium-Hexavalent	mg/kg	4	0	4	0	--	--	--	0/4	--	--	0.3	0	6.3	0	510	0	2800	0
Cobalt	mg/kg	20	20	0	0	3.9	18	8.28	20/20	3.9 - 18	BKG-15	2.3	20	35	0	51	0	920	0
Copper	mg/kg	20	20	0	0	5.9	24	15.7	20/20	5.9 - 24	BKG-18	310	0	4700	0	2400	0	4300	0
Cyanide	mg/kg	20	0	20	0	--	--	--	0/20	--	--	2.3	0	15	0	100	0	1900	0
Iron	mg/kg	20	20	0	0	9930	45600	23000	20/20	9930 - 45600	BKG-16	5500	20	82000	0	120000	0	220000	0
Lead	mg/kg	20	20	0	0	5.5	57.2	28.4	20/20	5.5 - 57.2	BKG-18	400	0	800	0	340	0	950	0
Magnesium	mg/kg	20	20	0	0	1680	8990	4810	20/20	1680 - 8990	BKG-16	NS	--	NS	--	NS	--	NS	NA
Manganese	mg/kg	20	20	0	0	120	1400	373	20/20	120 - 1400	BKG-15	180	19	2600	0	4100	0	7400	0
Mercury	mg/kg	20	18	2	0	0.015	0.12	0.068	18/20	0.015 - 0.12	BKG-16; BKG-19	1.1	0	4.6	0	51	0	930	0
Nickel	mg/kg	20	20	0	0	8.3	39.5	21.2	20/20	8.3 - 39.5	BKG-19	150	0	2200	0	510	0	930	0
Potassium	mg/kg	20	20	0	0	741	8380	3330	20/20	741 - 8380	BKG-19	NS	--	NS	--	NS	--	NS	NA
Selenium	mg/kg	20	12	8	0	0.4	1.3	0.843	12/20	0.4 - 1.3	BKG-18; BKG-19	39	0	580	0	850	0	1500	0
Silver	mg/kg	20	0	20	0	--	--	--	0/20	--	--	39	0	580	0	850	0	1500	0
Sodium	mg/kg	20	20	0	0	61.9	294	140	20/20	61.9 - 294	BKG-19	NS	--	NS	--	NS	--	NS	NA
Thallium	mg/kg	20	3	17	0	0.56	0.76	0.64	3/20	0.56 - 0.76	BKG-19	0.078	3	1.2	0	NS	--	NS	NA
Vanadium	mg/kg	20	20	0	0	16.7	85.2	43.4	20/20	16.7 - 85.2	BKG-16	39	8	580	0	1200	0	2200	0

Color - Standard Exceeded; NS - No Standard; -- Not Applicable

Table SO-1
Background Soil
Summary Statistics and Criteria Comparisons
Keddy Mill Superfund Site
Windham, Maine

Chemical	Units	Analyzed	Detects	Non Detects	Rejects	Min Det	Max Det	Avg Det	Freq Of Det	Det Range	Max Location	RSL Soil Res. - May 2016		RSL Soil Comm./Ind. - May 2016		Maine RAGs Soil Res. - Feb 2016		Maine RAGs Soil Const. Worker - Feb 2016	
												Value	Exceedances	Value	Exceedances	Value	Exceedances	Value	Exceedances
Zinc	mg/kg	20	20	0	0	26.6	144	82.5	20/20	26.6 - 144	BKG-16	2300	0	35000	0	10000	0	10000	0

Color - Standard Exceeded; NS - No Standard; -- Not Applicable

Table SO-2
Surface Soil
Summary Statistics and Criteria Comparisons
Keddy Mill Superfund Site
Windham, Maine

Chemical	Units	Analyzed	Detects	Non Detects	Rejects	Min Det	Max Det	Avg Det	Freq Of Det	Det Range	Max Location	RSL Soil Res. - May 2016		RSL Soil Comm./Ind. - May 2016		Maine RAGs Soil Res. - Feb 2016		Maine RAGs Soil Const. Worker - Feb 2016	
												Value	Exceedances	Value	Exceedances	Value	Exceedances	Value	Exceedances
Volatile Organic Compounds																			
1,1,1-Trichloroethane	ug/kg	19	1	18	0	40	40	40	1/19	40 - 40	SB52	810000	0	3600000	0	10000000	0	10000000	0
1,1,2,2-Tetrachloroethane	ug/kg	19	0	19	0	--	--	--	0/19	--	--	600	0	2700	0	71000	0	2200000	0
1,1,2-Trichloro-1,2,2-trifluoroethane	ug/kg	19	0	19	0	--	--	--	0/19	--	--	4000000	0	17000000	0	NS	--	NS	NA
1,1,2-Trichloroethane	ug/kg	19	0	19	0	--	--	--	0/19	--	--	150	0	630	0	250000	0	5400000	0
1,1-Dichloroethane	ug/kg	19	0	19	0	--	--	--	0/19	--	--	3600	0	16000	0	2500000	0	10000000	0
1,1-Dichloroethene	ug/kg	19	0	19	0	--	--	--	0/19	--	--	23000	0	100000	0	8500000	0	10000000	0
1,2,3-Trichlorobenzene	ug/kg	19	0	19	0	--	--	--	0/19	--	--	6300	0	93000	0	1700000	0	420000	0
1,2,4-Trichlorobenzene	ug/kg	19	0	19	0	--	--	--	0/19	--	--	5800	0	26000	0	490000	0	430000	0
1,2-Dibromo-3-chloropropane	ug/kg	19	0	19	0	--	--	--	0/19	--	--	5.3	0	64	0	3200	0	51000	0
1,2-Dibromoethane	ug/kg	19	0	19	0	--	--	--	0/19	--	--	36	0	160	0	7100	0	180000	0
1,2-Dichlorobenzene	ug/kg	19	0	19	0	--	--	--	0/19	--	--	180000	0	930000	0	5100000	0	10000000	0
1,2-Dichloroethane	ug/kg	19	0	19	0	--	--	--	0/19	--	--	460	0	2000	0	160000	0	3700000	0
1,2-Dichloropropane	ug/kg	19	0	19	0	--	--	--	0/19	--	--	1000	0	4400	0	390000	0	5500000	0
1,3-Dichlorobenzene	ug/kg	19	0	19	0	--	--	--	0/19	--	--	NS	--	NS	--	34000	0	6200000	0
1,4-Dichlorobenzene	ug/kg	19	0	19	0	--	--	--	0/19	--	--	2600	0	11000	0	2600000	0	10000000	0
2-Butanone	ug/kg	19	0	19	0	--	--	--	0/19	--	--	2700000	0	19000000	0	10000000	0	10000000	0
2-Hexanone	ug/kg	19	0	19	0	--	--	--	0/19	--	--	20000	0	130000	0	NS	--	NS	NA
4-Methyl-2-pentanone	ug/kg	13	0	13	6	--	--	--	0/13	--	--	3300000	0	14000000	0	10000000	0	10000000	0
Acetone	ug/kg	19	1	18	0	18	18	18	1/19	18 - 18	SB41	6100000	0	67000000	0	10000000	0	10000000	0
Benzene	ug/kg	19	0	19	0	--	--	--	0/19	--	--	1200	0	5100	0	85000	0	150000	0
Bromochloromethane	ug/kg	19	0	19	0	--	--	--	0/19	--	--	15000	0	63000	0	NS	--	NS	NA
Bromodichloromethane	ug/kg	19	0	19	0	--	--	--	0/19	--	--	290	0	1300	0	230000	0	6200000	0
Bromoform	ug/kg	19	0	19	0	--	--	--	0/19	--	--	19000	0	86000	0	1400000	0	10000000	0
Bromomethane	ug/kg	19	0	19	0	--	--	--	0/19	--	--	680	0	3000	0	240000	0	930000	0
Carbon disulfide	ug/kg	19	0	19	0	--	--	--	0/19	--	--	77000	0	350000	0	10000000	0	10000000	0
Carbon tetrachloride	ug/kg	19	0	19	0	--	--	--	0/19	--	--	650	0	2900	0	200000	0	2800000	0
Chlorobenzene	ug/kg	19	0	19	0	--	--	--	0/19	--	--	28000	0	130000	0	3400000	0	10000000	0
Chloroethane	ug/kg	19	0	19	0	--	--	--	0/19	--	--	1400000	0	5700000	0	1700000	0	10000000	0
Chloroform	ug/kg	19	0	19	0	--	--	--	0/19	--	--	320	0	1400	0	460000	0	10000000	0
Chloromethane	ug/kg	19	0	19	0	--	--	--	0/19	--	--	11000	0	46000	0	10000000	0	10000000	0
cis-1,2-Dichloroethene	ug/kg	19	0	19	0	--	--	--	0/19	--	--	16000	0	230000	0	340000	0	6200000	0
cis-1,3-Dichloropropene	ug/kg	19	0	19	0	--	--	--	0/19	--	--	NS	--	NS	--	NS	--	NS	NA
Cyclohexane	ug/kg	19	0	19	0	--	--	--	0/19	--	--	650000	0	2700000	0	NS	--	NS	NA
Dibromochloromethane	ug/kg	19	0	19	0	--	--	--	0/19	--	--	8300	0	39000	0	170000	0	4300000	0
Dichlorodifluoromethane	ug/kg	19	0	19	0	--	--	--	0/19	--	--	8700	0	37000	0	10000000	0	10000000	0
Ethylbenzene	ug/kg	19	0	19	0	--	--	--	0/19	--	--	5800	0	25000	0	1300000	0	10000000	0

Color - Standard Exceeded; NS - No Standard; -- Not Applicable

Table SO-2
Surface Soil
Summary Statistics and Criteria Comparisons
Keddy Mill Superfund Site
Windham, Maine

Chemical	Units	Analyzed	Detects	Non Detects	Rejects	Min Det	Max Det	Avg Det	Freq Of Det	Det Range	Max Location	RSL Soil Res. - May 2016		RSL Soil Comm./Ind. - May 2016		Maine RAGs Soil Res. - Feb 2016		Maine RAGs Soil Const. Worker - Feb 2016	
												Value	Exceedances	Value	Exceedances	Value	Exceedances	Value	Exceedances
Isopropylbenzene	ug/kg	19	0	19	0	--	--	--	0/19	--	--	190000	0	990000	0	NS	--	NS	NA
m,p-Xylene	ug/kg	19	0	19	0	--	--	--	0/19	--	--	NS	--	NS	--	NS	--	NS	NA
Methyl acetate	ug/kg	19	2	17	0	10	18	14	2/19	10 - 18	SB47	7800000	0	120000000	0	NS	--	NS	NA
Methyl tert-butyl ether	ug/kg	19	0	19	0	--	--	--	0/19	--	--	47000	0	210000	0	5100000	0	10000000	0
Methylcyclohexane	ug/kg	19	0	19	0	--	--	--	0/19	--	--	NS	--	NS	--	NS	--	NS	NA
Methylene chloride	ug/kg	19	4	15	0	2.5	3.4	2.98	4/19	2.5 - 3.4	SB47	35000	0	320000	0	1000000	0	10000000	0
o-Xylene	ug/kg	19	0	19	0	--	--	--	0/19	--	--	65000	0	280000	0	NS	--	NS	NA
Styrene	ug/kg	19	0	19	0	--	--	--	0/19	--	--	600000	0	3500000	0	10000000	0	10000000	0
Tetrachloroethene	ug/kg	19	0	19	0	--	--	--	0/19	--	--	8100	0	39000	0	1000000	0	10000000	0
Toluene	ug/kg	19	0	19	0	--	--	--	0/19	--	--	490000	0	4700000	0	10000000	0	10000000	0
trans-1,2-Dichloroethene	ug/kg	19	0	19	0	--	--	--	0/19	--	--	160000	0	2300000	0	3400000	0	10000000	0
trans-1,3-Dichloropropene	ug/kg	19	0	19	0	--	--	--	0/19	--	--	NS	--	NS	--	NS	--	NS	NA
Trichloroethene	ug/kg	19	2	17	0	43	56	49.5	2/19	43 - 56	SB60	410	0	1900	0	85000	0	140000	0
Trichlorofluoromethane	ug/kg	19	0	19	0	--	--	--	0/19	--	--	2300000	0	35000000	0	10000000	0	10000000	0
Vinyl chloride	ug/kg	19	0	19	0	--	--	--	0/19	--	--	59	0	1700	0	480	0	600000	0
Semi-Volatile Organic Compounds																			
1,1'-Biphenyl	ug/kg	19	0	19	0	--	--	--	0/19	--	--	4700	0	20000	0	8500000	0	10000000	0
1,2,4,5-Tetrachlorobenzene	ug/kg	19	0	19	0	--	--	--	0/19	--	--	2300	0	35000	0	NS	--	NS	NA
1,4-Dioxane	ug/kg	19	0	19	0	--	--	--	0/19	--	--	5300	0	24000	0	110000	0	3300000	0
2,2'-Oxybis(1-chloropropane)	ug/kg	19	0	19	0	--	--	--	0/19	--	--	310000	0	4700000	0	NS	--	NS	NA
2,3,4,6-Tetrachlorophenol	ug/kg	19	0	19	0	--	--	--	0/19	--	--	190000	0	2500000	0	NS	--	NS	NA
2,4,5-Trichlorophenol	ug/kg	19	0	19	0	--	--	--	0/19	--	--	630000	0	8200000	0	10000000	0	10000000	0
2,4,6-Trichlorophenol	ug/kg	19	0	19	0	--	--	--	0/19	--	--	6300	0	82000	0	130000	0	240000	0
2,4-Dichlorophenol	ug/kg	19	0	19	0	--	--	--	0/19	--	--	19000	0	250000	0	400000	0	710000	0
2,4-Dimethylphenol	ug/kg	19	0	19	0	--	--	--	0/19	--	--	130000	0	1600000	0	2700000	0	10000000	0
2,4-Dinitrophenol	ug/kg	19	0	19	0	--	--	--	0/19	--	--	13000	0	160000	0	270000	0	4800000	0
2,4-Dinitrotoluene	ug/kg	19	0	19	0	--	--	--	0/19	--	--	1700	0	7400	0	35000	0	480000	0
2,6-Dinitrotoluene	ug/kg	19	0	19	0	--	--	--	0/19	--	--	360	0	1500	0	16000	0	490000	0
2-Chloronaphthalene	ug/kg	19	0	19	0	--	--	--	0/19	--	--	480000	0	6000000	0	NS	--	NS	NA
2-Chlorophenol	ug/kg	19	0	19	0	--	--	--	0/19	--	--	39000	0	580000	0	850000	0	2500000	0
2-Methylnaphthalene	ug/kg	19	17	2	0	3.7	270	36.2	17/19	3.7 - 270	SB42	24000	0	300000	0	500000	0	600000	0
2-Methylphenol	ug/kg	19	0	19	0	--	--	--	0/19	--	--	320000	0	4100000	0	6700000	0	10000000	0
2-Nitroaniline	ug/kg	19	0	19	0	--	--	--	0/19	--	--	63000	0	800000	0	NS	--	NS	NA
2-Nitrophenol	ug/kg	19	0	19	0	--	--	--	0/19	--	--	NS	--	NS	--	NS	--	NS	NA
3,3'-Dichlorobenzidine	ug/kg	19	0	19	0	--	--	--	0/19	--	--	1200	0	5100	0	24000	0	740000	0
3-Nitroaniline	ug/kg	19	0	19	0	--	--	--	0/19	--	--	NS	--	NS	--	NS	--	NS	NA

Color - Standard Exceeded; NS - No Standard; -- Not Applicable

Table SO-2
Surface Soil
Summary Statistics and Criteria Comparisons
Keddy Mill Superfund Site
Windham, Maine

Chemical	Units	Analyzed	Detects	Non Detects	Rejects	Min Det	Max Det	Avg Det	Freq Of Det	Det Range	Max Location	RSL Soil Res. - May 2016		RSL Soil Comm./Ind. - May 2016		Maine RAGs Soil Res. - Feb 2016		Maine RAGs Soil Const. Worker - Feb 2016	
												Value	Exceedances	Value	Exceedances	Value	Exceedances	Value	Exceedances
4,6-Dinitro-2-methylphenol	ug/kg	19	0	19	0	--	--	--	0/19	--	--	510	0	6600	0	NS	--	NS	NA
4-Bromophenyl-phenylether	ug/kg	19	0	19	0	--	--	--	0/19	--	--	NS	--	NS	--	NS	--	NS	NA
4-Chloro-3-methylphenol	ug/kg	19	0	19	0	--	--	--	0/19	--	--	630000	0	8200000	0	NS	--	NS	NA
4-Chloroaniline	ug/kg	19	0	19	0	--	--	--	0/19	--	--	2700	0	11000	0	54000	0	120000	0
4-Chlorophenyl-phenylether	ug/kg	19	0	19	0	--	--	--	0/19	--	--	NS	--	NS	--	NS	--	NS	NA
4-Methylphenol	ug/kg	19	0	19	0	--	--	--	0/19	--	--	630000	0	8200000	0	670000	0	10000000	0
4-Nitroaniline	ug/kg	19	0	19	0	--	--	--	0/19	--	--	25000	0	110000	0	NS	--	NS	NA
4-Nitrophenol	ug/kg	19	0	19	0	--	--	--	0/19	--	--	NS	--	NS	--	NS	--	NS	NA
Acenaphthene	ug/kg	19	13	6	0	3.4	230	48	13/19	3.4 - 230	SB41	360000	0	4500000	0	7500000	0	9800000	0
Acenaphthylene	ug/kg	19	14	5	0	9.6	130	53.3	14/19	9.6 - 130	SB52	NS	--	NS	--	7500000	0	10000000	0
Acetophenone	ug/kg	19	0	19	0	--	--	--	0/19	--	--	780000	0	12000000	0	NS	--	NS	NA
Anthracene	ug/kg	19	17	2	0	3.3	390	101	17/19	3.3 - 390	SB41	1800000	0	23000000	0	10000000	0	3800000	0
Atrazine	ug/kg	19	0	19	0	--	--	--	0/19	--	--	2400	0	10000	0	47000	0	710000	0
Benzaldehyde	ug/kg	19	0	19	0	--	--	--	0/19	--	--	170000	0	820000	0	NS	--	NS	NA
Benzo(a)anthracene	ug/kg	19	19	0	0	4.6	1100	246	19/19	4.6 - 1100	SB60	160	8	2900	0	2600	0	430000	0
Benzo(a)pyrene	ug/kg	19	18	1	0	2.9	970	252	18/19	2.9 - 970	SB60	16	16	290	7	260	7	43000	0
Benzo(b)fluoranthene	ug/kg	19	18	1	0	6.5	1000	228	18/19	6.5 - 1000	SB60	160	8	2900	0	2600	0	430000	0
Benzo(g,h,i)perylene	ug/kg	19	18	1	0	6.4	610	181	18/19	6.4 - 610	SB60	NS	--	NS	--	3700000	0	10000000	0
Benzo(k)fluoranthene	ug/kg	19	18	1	0	4.9	820	202	18/19	4.9 - 820	SB60	1600	0	29000	0	26000	0	4300000	0
Bis(2-chloroethoxy)methane	ug/kg	19	0	19	0	--	--	--	0/19	--	--	19000	0	250000	0	NS	--	NS	NA
Bis(2-chloroethyl)ether	ug/kg	19	0	19	0	--	--	--	0/19	--	--	230	0	1000	0	9800	0	250000	0
Bis(2-ethylhexyl)phthalate	ug/kg	19	3	16	0	77	370	179	3/19	77 - 370	SB43	39000	0	160000	0	770000	0	10000000	0
Butylbenzylphthalate	ug/kg	19	0	19	0	--	--	--	0/19	--	--	290000	0	1200000	0	5700000	0	10000000	0
Caprolactam	ug/kg	19	0	19	0	--	--	--	0/19	--	--	3100000	0	40000000	0	NS	--	NS	NA
Carbazole	ug/kg	19	1	18	0	130	130	130	1/19	130 - 130	SB41	NS	--	NS	--	540000	0	10000000	0
Chrysene	ug/kg	19	19	0	0	5.1	1200	281	19/19	5.1 - 1200	SB60	16000	0	290000	0	260000	0	10000000	0
Dibenz(a,h)anthracene	ug/kg	19	16	3	0	2.9	590	134	16/19	2.9 - 590	SB60	16	14	290	2	260	2	43000	0
Dibenzofuran	ug/kg	19	2	17	0	80	100	90	2/19	80 - 100	SB41	7300	0	100000	0	130000	0	950000	0
Diethylphthalate	ug/kg	19	0	19	0	--	--	--	0/19	--	--	5100000	0	66000000	0	10000000	0	10000000	0
Dimethylphthalate	ug/kg	19	0	19	0	--	--	--	0/19	--	--	NS	--	NS	--	NS	--	NS	NA
Di-N-Butylphthalate	ug/kg	19	0	19	0	--	--	--	0/19	--	--	630000	0	8200000	0	10000000	0	10000000	0
Di-N-Octyl Phthalate	ug/kg	19	0	19	0	--	--	--	0/19	--	--	63000	0	820000	0	1600000	0	2900000	0

Color - Standard Exceeded; NS - No Standard; -- Not Applicable

Table SO-2
Surface Soil
Summary Statistics and Criteria Comparisons
Keddy Mill Superfund Site
Windham, Maine

Chemical	Units	Analyzed	Detects	Non Detects	Rejects	Min Det	Max Det	Avg Det	Freq Of Det	Det Range	Max Location	RSL Soil Res. - May 2016		RSL Soil Comm./Ind. - May 2016		Maine RAGs Soil Res. - Feb 2016		Maine RAGs Soil Const. Worker - Feb 2016	
												Value	Exceedances	Value	Exceedances	Value	Exceedances	Value	Exceedances
Fluoranthene	ug/kg	19	19	0	0	6.3	2100	488	19/19	6.3 - 2100	SB41	240000	0	3000000	0	5000000	0	10000000	0
Fluorene	ug/kg	19	14	5	0	3	220	37.9	14/19	3 - 220	SB41	240000	0	3000000	0	5000000	0	10000000	0
Hexachlorobenzene	ug/kg	19	0	19	0	--	--	--	0/19	--	--	210	0	960	0	6800	0	190000	0
Hexachlorobutadiene	ug/kg	19	0	19	0	--	--	--	0/19	--	--	1200	0	5300	0	130000	0	240000	0
Hexachlorocyclopentadiene	ug/kg	19	0	19	0	--	--	--	0/19	--	--	180	0	750	0	NS	--	NS	NA
Hexachloroethane	ug/kg	19	0	19	0	--	--	--	0/19	--	--	1800	0	8000	0	93000	0	2400000	0
Indeno(1,2,3-cd)pyrene	ug/kg	19	18	1	0	6.1	590	173	18/19	6.1 - 590	SB60	160	7	2900	0	2600	0	430000	0
Isophorone	ug/kg	19	0	19	0	--	--	--	0/19	--	--	570000	0	2400000	0	NS	--	NS	NA
Naphthalene	ug/kg	19	16	3	0	3.7	240	34.7	16/19	3.7 - 240	SB42	3800	0	17000	0	2500000	0	10000000	0
Nitrobenzene	ug/kg	19	0	19	0	--	--	--	0/19	--	--	5100	0	22000	0	NS	--	NS	NA
N-Nitroso-di-n-propylamine (NDPA)	ug/kg	19	0	19	0	--	--	--	0/19	--	--	78	0	330	0	NS	--	NS	NA
N-Nitrosodiphenylamine	ug/kg	19	0	19	0	--	--	--	0/19	--	--	110000	0	470000	0	NS	--	NS	NA
Pentachlorophenol	ug/kg	19	0	19	0	--	--	--	0/19	--	--	1000	0	4000	0	20000	0	620000	0
Phenanthrene	ug/kg	19	19	0	0	5	2000	324	19/19	5 - 2000	SB41	NS	--	NS	--	3700000	0	8900000	0
Phenol	ug/kg	19	0	19	0	--	--	--	0/19	--	--	1900000	0	25000000	0	10000000	0	10000000	0
Pyrene	ug/kg	19	19	0	0	9	1800	436	19/19	9 - 1800	SB60	180000	0	2300000	0	3700000	0	10000000	0
PESTICIDES/PCB (AROCLORs)																			
4,4'-DDD	ug/kg	19	0	19	0	--	--	--	0/19	--	--	2300	0	9600	0	45000	0	1400000	0
4,4'-DDE	ug/kg	19	0	19	0	--	--	--	0/19	--	--	2000	0	9300	0	32000	0	980000	0
4,4'-DDT	ug/kg	19	0	19	0	--	--	--	0/19	--	--	1900	0	8500	0	38000	0	140000	0
Aldrin	ug/kg	19	0	19	0	--	--	--	0/19	--	--	39	0	180	0	640	0	9500	0
alpha-BHC	ug/kg	19	0	19	0	--	--	--	0/19	--	--	86	0	360	0	1700	0	53000	0
Aroclor 1016	ug/kg	39	0	39	0	--	--	--	0/39	--	--	410	0	5100	0	4900	0	46000	0
Aroclor 1221	ug/kg	39	0	39	0	--	--	--	0/39	--	--	200	0	830	0	NS	--	NS	NA
Aroclor 1232	ug/kg	39	0	39	0	--	--	--	0/39	--	--	170	0	720	0	NS	--	NS	NA
Aroclor 1242	ug/kg	39	0	39	0	--	--	--	0/39	--	--	230	0	950	0	NS	--	NS	NA
Aroclor 1248	ug/kg	39	5	34	0	340	13000	3220	5/39	340 - 13000	SB09	230	5	950	2	NS	--	NS	NA
Aroclor 1254	ug/kg	39	25	14	0	34	13000	1380	25/39	34 - 13000	SB21	120	18	970	5	NS	--	NS	NA
Aroclor 1260	ug/kg	39	7	32	0	7.4	340	104	7/39	7.4 - 340	SB08	240	1	990	0	NS	--	NS	NA
Aroclor 1262	ug/kg	39	0	39	0	--	--	--	0/39	--	--	NS	--	NS	--	NS	--	NS	NA
Aroclor 1268	ug/kg	39	0	39	0	--	--	--	0/39	--	--	NS	--	NS	--	NS	--	NS	NA
Aroclor, Total	ug/kg	39	29	10	0	7.4	22400	1770	29/39	7.4 - 22400	SB09	230	14	940	7	2400	4	6500	2
beta-BHC	ug/kg	19	0	19	0	--	--	--	0/19	--	--	300	0	1300	0	6000	0	140000	0

Color - Standard Exceeded; NS - No Standard; -- Not Applicable

Table SO-2
Surface Soil
Summary Statistics and Criteria Comparisons
Keddy Mill Superfund Site
Windham, Maine

Chemical	Units	Analyzed	Detects	Non Detects	Rejects	Min Det	Max Det	Avg Det	Freq Of Det	Det Range	Max Location	RSL Soil Res. - May 2016		RSL Soil Comm./Ind. - May 2016		Maine RAGs Soil Res. - Feb 2016		Maine RAGs Soil Const. Worker - Feb 2016	
												Value	Exceedances	Value	Exceedances	Value	Exceedances	Value	Exceedances
cis-Chlordane	ug/kg	19	0	19	0	--	--	--	0/19	--	--	NS	--	NS	--	NS	--	NS	NA
delta-BHC	ug/kg	19	0	19	0	--	--	--	0/19	--	--	NS	--	NS	--	NS	--	NS	NA
Dieldrin	ug/kg	19	0	19	0	--	--	--	0/19	--	--	34	0	140	0	680	0	21000	0
Endosulfan I	ug/kg	19	0	19	0	--	--	--	0/19	--	--	NS	--	NS	--	800000	0	1400000	0
Endosulfan II	ug/kg	19	0	19	0	--	--	--	0/19	--	--	NS	--	NS	--	800000	0	1400000	0
Endosulfan Sulfate	ug/kg	19	0	19	0	--	--	--	0/19	--	--	NS	--	NS	--	NS	--	NS	NA
Endrin	ug/kg	19	0	19	0	--	--	--	0/19	--	--	1900	0	25000	0	40000	0	480000	0
Endrin Aldehyde	ug/kg	19	0	19	0	--	--	--	0/19	--	--	NS	--	NS	--	NS	--	NS	NA
Endrin Ketone	ug/kg	19	0	19	0	--	--	--	0/19	--	--	NS	--	NS	--	NS	--	NS	NA
gamma-BHC (Lindane)	ug/kg	19	0	19	0	--	--	--	0/19	--	--	570	0	2500	0	610	0	2800	0
Heptachlor	ug/kg	19	0	19	0	--	--	--	0/19	--	--	130	0	630	0	1300	0	24000	0
Heptachlor Epoxide	ug/kg	19	0	19	0	--	--	--	0/19	--	--	70	0	330	0	1200	0	3100	0
Methoxychlor	ug/kg	19	0	19	0	--	--	--	0/19	--	--	32000	0	410000	0	670000	0	1200000	0
Toxaphene	ug/kg	19	0	19	0	--	--	--	0/19	--	--	490	0	2100	0	NS	--	NS	NA
trans-Chlordane	ug/kg	19	0	19	0	--	--	--	0/19	--	--	NS	--	NS	--	NS	--	NS	NA
PCB CONGENERS AND HOMOLOGUES																			
PCB-105	ng/kg	49	49	0	0	26	2200000	106000	49/49	26 - 2200000	SB60	120000	7	490000	1	NS	--	NS	NA
PCB-114	ng/kg	49	41	8	0	3.3	160000	7260	41/49	3.3 - 160000	SB60	120000	1	500000	0	NS	--	NS	NA
PCB-118	ng/kg	49	49	0	0	110	3000000	206000	49/49	110 - 3000000	SB60	120000	17	490000	6	NS	--	NS	NA
PCB-123	ng/kg	47	43	4	2	4.8	89000	5050	43/47	4.8 - 89000	SB60	120000	0	490000	0	NS	--	NS	NA
PCB-126	ng/kg	49	42	7	0	3.1	27000	1280	42/49	3.1 - 27000	SB60	36	36	150	28	NS	--	NS	NA
PCB-156/157	ng/kg	49	49	0	0	53	170000	26600	49/49	53 - 170000	SB21	NS	--	NS	--	NS	--	NS	NA
PCB-167	ng/kg	49	49	0	0	23	61000	8730	49/49	23 - 61000	SB21	120000	0	510000	0	NS	--	NS	NA
PCB-169	ng/kg	49	23	26	0	1.2	110	24.4	23/49	1.2 - 110	SB23	120	0	510	0	NS	--	NS	NA
PCB-189	ng/kg	49	44	5	0	3.6	6800	1160	44/49	3.6 - 6800	SB21	130000	0	520000	0	NS	--	NS	NA
PCB-77	ng/kg	49	47	2	0	17	1300000	39800	47/49	17 - 1300000	SB60	38000	5	160000	1	NS	--	NS	NA
PCB-81	ng/kg	49	31	18	0	8.2	70000	3330	31/49	8.2 - 70000	SB60	12000	1	48000	1	NS	--	NS	NA
PCBC Total TEQ	ng/kg	49	49	0	0	0.008	3100	126	49/49	0.0084 - 3100	SB60	230000	0	940000	0	2400000	0	6500000	0
Total DiCB	ng/kg	19	18	1	0	120	2800000	181000	18/19	120 - 2800000	SB60	NS	--	NS	--	NS	--	NS	NA

Color - Standard Exceeded; NS - No Standard; -- Not Applicable

Table SO-2
Surface Soil
Summary Statistics and Criteria Comparisons
Keddy Mill Superfund Site
Windham, Maine

Chemical	Units	Analyzed	Detects	Non Detects	Rejects	Min Det	Max Det	Avg Det	Freq Of Det	Det Range	Max Location	RSL Soil Res. - May 2016		RSL Soil Comm./Ind. - May 2016		Maine RAGs Soil Res. - Feb 2016		Maine RAGs Soil Const. Worker - Feb 2016	
												Value	Exceedances	Value	Exceedances	Value	Exceedances	Value	Exceedances
Total HpCB	ng/kg	19	19	0	0	310	620000	86500	19/19	310 - 620000	SB60	NS	--	NS	--	NS	--	NS	NA
Total HxCB	ng/kg	19	19	0	0	1700	3100000	431000	19/19	1700 - 3100000	SB60	NS	--	NS	--	NS	--	NS	NA
Total MoCB	ng/kg	19	14	5	0	23	43000	4540	14/19	23 - 43000	SB60	NS	--	NS	--	NS	--	NS	NA
Total NoCB	ng/kg	19	17	2	0	21	43000	6530	17/19	21 - 43000	SB60	NS	--	NS	--	NS	--	NS	NA
Total OcCB	ng/kg	19	18	1	0	28	170000	21800	18/19	28 - 170000	SB60	NS	--	NS	--	NS	--	NS	NA
Total PCB Homologues	ng/kg	19	19	0	0	4000	270000000	16600000	19/19	4000 - 270000000	SB60	230000	12	940000	7	2400000	5	6500000	4
Total PeCB	ng/kg	19	19	0	0	640	29000000	2080000	19/19	640 - 29000000	SB60	NS	--	NS	--	NS	--	NS	NA
Total TeCB	ng/kg	19	19	0	0	680	160000000	9440000	19/19	680 - 160000000	SB60	NS	--	NS	--	NS	--	NS	NA
Total TrCB	ng/kg	19	19	0	0	370	83000000	4770000	19/19	370 - 83000000	SB60	NS	--	NS	--	NS	--	NS	NA
PCDDs/PCDFs																			
1,2,3,4,6,7,8,9-Octachlorodibenzofuran	ng/kg	10	10	0	0	7.7	1590	205	10/10	7.7 - 1590	SB50	NS	--	NS	--	NS	--	NS	NA
1,2,3,4,6,7,8,9-Octachlorodibenzo-p-dioxin	ng/kg	10	10	0	0	107	5740	1150	10/10	107 - 5740	SB50	NS	--	NS	--	NS	--	NS	NA
1,2,3,4,6,7,8-Heptachlorodibenzofuran	ng/kg	10	10	0	0	3.61	520	82.8	10/10	3.61 - 520	SB50	NS	--	NS	--	NS	--	NS	NA
1,2,3,4,6,7,8-Heptachlorodibenzo-p-dioxin	ng/kg	10	10	0	0	14.6	1350	202	10/10	14.6 - 1350	SB50	NS	--	NS	--	NS	--	NS	NA
1,2,3,4,7,8,9-Heptachlorodibenzofuran	ng/kg	10	10	0	0	0.323	23.8	5.16	10/10	0.323 - 23.8	SB50	NS	--	NS	--	NS	--	NS	NA
1,2,3,4,7,8-Hexachlorodibenzofuran	ng/kg	10	10	0	0	0.382	37.3	10.4	10/10	0.382 - 37.3	SB18	NS	--	NS	--	NS	--	NS	NA
1,2,3,4,7,8-Hexachlorodibenzo-p-dioxin	ng/kg	10	10	0	0	0.321	38	5.03	10/10	0.321 - 38	SB50	NS	--	NS	--	NS	--	NS	NA
1,2,3,6,7,8-Hexachlorodibenzofuran	ng/kg	10	10	0	0	0.266	16.3	5.87	10/10	0.266 - 16.3	SB50	NS	--	NS	--	NS	--	NS	NA
1,2,3,6,7,8-Hexachlorodibenzo-p-dioxin	ng/kg	10	10	0	0	0.562	67.8	11.3	10/10	0.562 - 67.8	SB50	NS	--	NS	--	NS	--	NS	NA
1,2,3,7,8,9-Hexachlorodibenzofuran	ng/kg	10	6	4	0	0.246	3.86	1.25	6/10	0.246 - 3.86	SB53	NS	--	NS	--	NS	--	NS	NA
1,2,3,7,8,9-Hexachlorodibenzo-p-dioxin	ng/kg	10	10	0	0	0.696	63.1	9.73	10/10	0.696 - 63.1	SB50	NS	--	NS	--	NS	--	NS	NA
1,2,3,7,8-Pentachlorodibenzofuran	ng/kg	10	8	2	0	0.251	15.5	6.62	8/10	0.251 - 15.5	SB15	NS	--	NS	--	NS	--	NS	NA
1,2,3,7,8-Pentachlorodibenzo-p-dioxin	ng/kg	10	7	3	0	0.224	35.7	6.54	7/10	0.224 - 35.7	SB50	NS	--	NS	--	NS	--	NS	NA
2,3,4,6,7,8-Hexachlorodibenzofuran	ng/kg	10	9	1	0	0.386	19.9	5.44	9/10	0.386 - 19.9	SB50	NS	--	NS	--	NS	--	NS	NA
2,3,4,7,8-Pentachlorodibenzofuran	ng/kg	10	9	1	0	0.294	17.4	7.79	9/10	0.294 - 17.4	SB15	NS	--	NS	--	NS	--	NS	NA
2,3,7,8-Tetrachlorodibenzofuran	ng/kg	10	9	1	0	0.375	64.1	22.9	9/10	0.375 - 64.1	SB15	NS	--	NS	--	NS	--	NS	NA

Color - Standard Exceeded; NS - No Standard; -- Not Applicable

Table SO-2
Surface Soil
Summary Statistics and Criteria Comparisons
Keddy Mill Superfund Site
Windham, Maine

Chemical	Units	Analyzed	Detects	Non Detects	Rejects	Min Det	Max Det	Avg Det	Freq Of Det	Det Range	Max Location	RSL Soil Res. - May 2016		RSL Soil Comm./Ind. - May 2016		Maine RAGs Soil Res. - Feb 2016		Maine RAGs Soil Const. Worker - Feb 2016	
												Value	Exceedances	Value	Exceedances	Value	Exceedances	Value	Exceedances
2,3,7,8-Tetrachlorodibenzo-p-dioxin	ng/kg	10	4	6	0	0.373	9.22	2.64	4/10	0.373 - 9.22	SB50	4.8	1	22	0	100	0	3100	0
2,3,7,8-TCDD - Toxicicity Equivalent	ng/kg	10	10	0	0	0.611	91.4	18	10/10	0.611 - 91.4	SB50	4.8	5	22	2	100	0	3100	0
Heptachlorodibenzofuran (total)	ng/kg	10	10	0	0	9.29	1500	219	10/10	9.29 - 1500	SB50	NS	--	NS	--	NS	--	NS	NA
Heptachlorodibenzo-p-dioxin (total)	ng/kg	10	10	0	0	28.6	2280	361	10/10	28.6 - 2280	SB50	NS	--	NS	--	NS	--	NS	NA
Hexachlorodibenzofuran (total)	ng/kg	10	10	0	0	4.68	529	106	10/10	4.68 - 529	SB50	NS	--	NS	--	NS	--	NS	NA
Hexachlorodibenzo-p-dioxin (total)	ng/kg	10	10	0	0	3.86	1580	193	10/10	3.86 - 1580	SB50	100	2	470	1	NS	--	NS	NA
Pentachlorodibenzofuran (total)	ng/kg	10	9	1	0	3.24	195	95.3	9/10	3.24 - 195	SB15	NS	--	NS	--	NS	--	NS	NA
Pentachlorodibenzo-p-dioxin (total)	ng/kg	10	7	3	0	1.55	480	75.2	7/10	1.55 - 480	SB50	NS	--	NS	--	NS	--	NS	NA
Tetrachlorodibenzo(p)dioxin (total)	ng/kg	10	7	3	0	0.277	54	11.3	7/10	0.277 - 54	SB50	NS	--	NS	--	NS	--	NS	NA
Tetrachlorodibenzofuran (total)	ng/kg	10	9	1	0	3.45	592	200	9/10	3.45 - 592	SB15	NS	--	NS	--	NS	--	NS	NA
METALS AND INORGANICS																			
Aluminum	mg/kg	19	19	0	0	3520	33300	10700	19/19	3520 - 33300	SB54	7700	10	110000	0	170000	0	310000	0
Antimony	mg/kg	19	12	7	0	1.4	3.6	2.08	12/19	1.4 - 3.6	SB41	3.1	1	47	0	68	0	120	0
Arsenic	mg/kg	19	19	0	0	1.3	63.3	14.7	19/19	1.3 - 63.3	SB50	0.68	19	3	18	1.4	18	42	1
Barium	mg/kg	19	19	0	0	19.1	246	80.4	19/19	19.1 - 246	SB54	1500	0	22000	0	10000	0	10000	0
Beryllium	mg/kg	19	19	0	0	0.26	1.5	0.706	19/19	0.26 - 1.5	SB50	16	0	230	0	340	0	620	0
Cadmium	mg/kg	19	19	0	0	0.17	7.1	1.78	19/19	0.17 - 7.1	SB59	7.1	0	98	0	11	0	19	0
Calcium	mg/kg	19	19	0	0	567	4700	2190	19/19	567 - 4700	SB54	NS	--	NS	--	NS	--	NS	NA
Chromium	mg/kg	19	19	0	0	6.8	214	60	19/19	6.8 - 214	SB49	12000	0	180000	0	NS	--	NS	NA
Chromium-Hexavalent	mg/kg	12	0	12	0	--	--	--	0/12	--	--	0.3	0	6.3	0	510	0	2800	0
Cobalt	mg/kg	19	19	0	0	2.7	22.7	9.07	19/19	2.7 - 22.7	SB54	2.3	19	35	0	51	0	920	0
Copper	mg/kg	19	19	0	0	8.2	479	104	19/19	8.2 - 479	SB51	310	1	4700	0	2400	0	4300	0
Cyanide	mg/kg	19	7	12	0	0.06	0.28	0.2	7/19	0.06 - 0.28	SB46; SB54	2.3	0	15	0	100	0	1900	0
Iron	mg/kg	19	19	0	0	8230	167000	44200	19/19	8230 - 167000	SB49	5500	19	82000	3	120000	2	220000	0
Lead	mg/kg	19	19	0	0	5.6	310	88.9	19/19	5.6 - 310	SB41	400	0	800	0	340	0	950	0
Magnesium	mg/kg	19	19	0	0	1870	21000	4690	19/19	1870 - 21000	SB54	NS	--	NS	--	NS	--	NS	NA

Color - Standard Exceeded; NS - No Standard; -- Not Applicable

Table SO-2
Surface Soil
Summary Statistics and Criteria Comparisons
Keddy Mill Superfund Site
Windham, Maine

Chemical	Units	Analyzed	Detects	Non Detects	Rejects	Min Det	Max Det	Avg Det	Freq Of Det	Det Range	Max Location	RSL Soil Res. - May 2016		RSL Soil Comm./Ind. - May 2016		Maine RAGs Soil Res. - Feb 2016		Maine RAGs Soil Const. Worker - Feb 2016	
												Value	Exceedances	Value	Exceedances	Value	Exceedances	Value	Exceedances
Manganese	mg/kg	19	19	0	0	95.1	1640	485	19/19	95.1 - 1640	SB49	180	16	2600	0	4100	0	7400	0
Mercury	mg/kg	19	17	2	0	0.015	0.45	0.129	17/19	0.015 - 0.45	SB51	1.1	0	4.6	0	51	0	930	0
Nickel	mg/kg	19	19	0	0	7.8	150	44.5	19/19	7.8 - 150	SB53	150	0	2200	0	510	0	930	0
Potassium	mg/kg	19	19	0	0	798	27600	3350	19/19	798 - 27600	SB54	NS	--	NS	--	NS	--	NS	NA
Selenium	mg/kg	19	6	13	0	0.41	1.8	0.717	6/19	0.41 - 1.8	SB50	39	0	580	0	850	0	1500	0
Silver	mg/kg	19	1	18	0	0.47	0.47	0.47	1/19	0.47 - 0.47	SB60	39	0	580	0	850	0	1500	0
Sodium	mg/kg	19	19	0	0	80.1	661	185	19/19	80.1 - 661	SB54	NS	--	NS	--	NS	--	NS	NA
Thallium	mg/kg	19	2	17	0	0.61	0.89	0.75	2/19	0.61 - 0.89	SB54	0.078	2	1.2	0	NS	--	NS	NA
Vanadium	mg/kg	19	19	0	0	11	102	40.7	19/19	11 - 102	SB54	39	9	580	0	1200	0	2200	0
Zinc	mg/kg	19	19	0	0	23.7	400	129	19/19	23.7 - 400	SB51	2300	0	35000	0	10000	0	10000	0
Per- and Polyfluoroalkyl Substances																			
Perfluorobutane Sulfonate	ng/g	21	0	21	0	--	--	--	0/21	--	--	NS	--	NS	--	NS	--	NS	NA
Perfluorobutanoic Acid	ng/g	21	0	21	0	--	--	--	0/21	--	--	NS	--	NS	--	NS	--	NS	NA
Perfluorodecane Sulfonate	ng/g	21	0	21	0	--	--	--	0/21	--	--	NS	--	NS	--	NS	--	NS	NA
Perfluorodecanoic Acid	ng/g	21	0	21	0	--	--	--	0/21	--	--	NS	--	NS	--	NS	--	NS	NA
Perfluorododecanoic Acid	ng/g	21	0	21	0	--	--	--	0/21	--	--	NS	--	NS	--	NS	--	NS	NA
Perfluoroheptane sulfonate	ng/g	21	0	21	0	--	--	--	0/21	--	--	NS	--	NS	--	NS	--	NS	NA
Perfluoroheptanoic acid (PFHpA)	ng/g	21	0	21	0	--	--	--	0/21	--	--	NS	--	NS	--	NS	--	NS	NA
Perfluorohexane Sulfonate	ng/g	21	0	21	0	--	--	--	0/21	--	--	NS	--	NS	--	NS	--	NS	NA
Perfluorohexanoic Acid (PFHxA)	ng/g	21	3	18	0	1.2	5.3	2.73	3/21	1.2 - 5.3	SB52	NS	--	NS	--	NS	--	NS	NA
Perfluorononanoic acid (PFNA)	ng/g	21	0	21	0	--	--	--	0/21	--	--	NS	--	NS	--	NS	--	NS	NA
Perfluoro-n-tetradecanoic acid	ng/g	21	0	21	0	--	--	--	0/21	--	--	NS	--	NS	--	NS	--	NS	NA
Perfluoro-n-tridecanoic acid	ng/g	21	0	21	0	--	--	--	0/21	--	--	NS	--	NS	--	NS	--	NS	NA
Perfluorooctane Sulfonate (PFOS)	ng/g	21	4	17	0	1.4	3.9	2.12	4/21	1.4 - 3.9	SB41	NS	--	NS	--	11000	0	19000	0
Perfluorooctanoic acid (PFOA)	ng/g	21	0	21	0	--	--	--	0/21	--	--	NS	--	NS	--	800	0	1400	0
Perfluoropentanoic Acid	ng/g	21	0	21	0	--	--	--	0/21	--	--	NS	--	NS	--	NS	--	NS	NA
Perfluoroundecanoic Acid	ng/g	21	0	21	0	--	--	--	0/21	--	--	NS	--	NS	--	NS	--	NS	NA

Color - Standard Exceeded; NS - No Standard; -- Not Applicable

Table SO-3
Subsurface Soil
Summary Statistics and Criteria Comparisons
Keddy Mill Superfund Site
Windham, Maine

Chemical	Units	Analyzed	Detects	Non Detects	Rejects	Min Det	Max Det	Avg Det	Freq Of Det	Det Range	Max Location	RSL Soil Res. - May 2016		RSL Soil Comm./Ind. - May 2016		Maine RAGs Soil Res. - Feb 2016		Maine RAGs Soil Const. Worker - Feb 2016	
												Value	Exceedances	Value	Exceedances	Value	Exceedances	Value	Exceedances
Volatile Organic Compounds																			
1,1,1-Trichloroethane	ug/kg	57	2	55	0	8.7	12	10.4	2/57	8.7 - 12	SB52	810000	0	3600000	0	10000000	0	10000000	0
1,1,2,2-Tetrachloroethane	ug/kg	57	0	57	0	--	--	--	0/57	--	--	600	0	2700	0	71000	0	2200000	0
1,1,2-Trichloro-1,2,2-trifluoroethane	ug/kg	57	0	57	0	--	--	--	0/57	--	--	4000000	0	17000000	0	NS	--	NS	NA
1,1,2-Trichloroethane	ug/kg	57	0	57	0	--	--	--	0/57	--	--	150	0	630	0	250000	0	5400000	0
1,1-Dichloroethane	ug/kg	57	0	57	0	--	--	--	0/57	--	--	3600	0	16000	0	2500000	0	10000000	0
1,1-Dichloroethene	ug/kg	57	0	57	0	--	--	--	0/57	--	--	23000	0	100000	0	8500000	0	10000000	0
1,2,3-Trichlorobenzene	ug/kg	57	0	57	0	--	--	--	0/57	--	--	6300	0	93000	0	1700000	0	420000	0
1,2,4-Trichlorobenzene	ug/kg	57	0	57	0	--	--	--	0/57	--	--	5800	0	26000	0	490000	0	430000	0
1,2-Dibromo-3-chloropropane	ug/kg	57	0	57	0	--	--	--	0/57	--	--	5.3	0	64	0	3200	0	51000	0
1,2-Dibromoethane	ug/kg	57	0	57	0	--	--	--	0/57	--	--	36	0	160	0	7100	0	180000	0
1,2-Dichlorobenzene	ug/kg	57	2	55	0	45	1000	522	2/57	45 - 1000	SB42	180000	0	930000	0	5100000	0	10000000	0
1,2-Dichloroethane	ug/kg	57	0	57	0	--	--	--	0/57	--	--	460	0	2000	0	160000	0	3700000	0
1,2-Dichloropropane	ug/kg	57	0	57	0	--	--	--	0/57	--	--	1000	0	4400	0	390000	0	5500000	0
1,3-Dichlorobenzene	ug/kg	57	1	56	0	370	370	370	1/57	370 - 370	SB42	NS	--	NS	--	34000	0	6200000	0
1,4-Dichlorobenzene	ug/kg	57	2	55	0	17	350	184	2/57	17 - 350	SB42	2600	0	11000	0	2600000	0	10000000	0
1,4-Dioxane	ug/kg	0	0	0	23	--	--	--	0/0	--	--	5300	0	24000	0	110000	0	3300000	0
2-Butanone	ug/kg	57	13	44	0	6	38	17.3	13/57	6 - 38	SS-11	2700000	0	19000000	0	10000000	0	10000000	0
2-Hexanone	ug/kg	57	0	57	0	--	--	--	0/57	--	--	20000	0	130000	0	NS	--	NS	NA
4-Methyl-2-pentanone	ug/kg	44	0	44	13	--	--	--	0/44	--	--	3300000	0	14000000	0	10000000	0	10000000	0
Acetone	ug/kg	57	25	32	0	10	420	138	25/57	10 - 420	SS-11	6100000	0	67000000	0	10000000	0	10000000	0
Benzene	ug/kg	57	0	57	0	--	--	--	0/57	--	--	1200	0	5100	0	85000	0	150000	0
Bromochloromethane	ug/kg	57	0	57	0	--	--	--	0/57	--	--	15000	0	63000	0	NS	--	NS	NA
Bromodichloromethane	ug/kg	57	0	57	0	--	--	--	0/57	--	--	290	0	1300	0	230000	0	6200000	0
Bromoform	ug/kg	57	0	57	0	--	--	--	0/57	--	--	19000	0	86000	0	1400000	0	10000000	0
Bromomethane	ug/kg	57	0	57	0	--	--	--	0/57	--	--	680	0	3000	0	240000	0	930000	0
Carbon disulfide	ug/kg	57	0	57	0	--	--	--	0/57	--	--	77000	0	350000	0	10000000	0	10000000	0
Carbon tetrachloride	ug/kg	57	0	57	0	--	--	--	0/57	--	--	650	0	2900	0	200000	0	2800000	0
Chlorobenzene	ug/kg	57	1	56	0	11	11	11	1/57	11 - 11	SB42	28000	0	130000	0	3400000	0	10000000	0
Chloroethane	ug/kg	57	0	57	0	--	--	--	0/57	--	--	1400000	0	5700000	0	1700000	0	10000000	0
Chloroform	ug/kg	57	0	57	0	--	--	--	0/57	--	--	320	0	1400	0	460000	0	10000000	0
Chloromethane	ug/kg	57	0	57	0	--	--	--	0/57	--	--	11000	0	46000	0	10000000	0	10000000	0
cis-1,2-Dichloroethene	ug/kg	57	2	55	0	26	43	34.5	2/57	26 - 43	SB48	16000	0	230000	0	340000	0	6200000	0
cis-1,3-Dichloropropene	ug/kg	57	0	57	0	--	--	--	0/57	--	--	NS	--	NS	--	NS	--	NS	NA
Cyclohexane	ug/kg	57	0	57	0	--	--	--	0/57	--	--	650000	0	2700000	0	NS	--	NS	NA

Color - Standard Exceeded; NS - No Standard; -- Not Applicable

Table SO-3
Subsurface Soil
Summary Statistics and Criteria Comparisons
Keddy Mill Superfund Site
Windham, Maine

Chemical	Units	Analyzed	Detects	Non Detects	Rejects	Min Det	Max Det	Avg Det	Freq Of Det	Det Range	Max Location	RSL Soil Res. - May 2016		RSL Soil Comm./Ind. - May 2016		Maine RAGs Soil Res. - Feb 2016		Maine RAGs Soil Const. Worker - Feb 2016	
												Value	Exceedances	Value	Exceedances	Value	Exceedances	Value	Exceedances
Dibromochloromethane	ug/kg	57	0	57	0	--	--	--	0/57	--	--	8300	0	39000	0	170000	0	4300000	0
Dichlorodifluoromethane	ug/kg	57	0	57	0	--	--	--	0/57	--	--	8700	0	37000	0	10000000	0	10000000	0
Ethylbenzene	ug/kg	57	0	57	0	--	--	--	0/57	--	--	5800	0	25000	0	1300000	0	10000000	0
Isopropylbenzene	ug/kg	57	0	57	0	--	--	--	0/57	--	--	190000	0	990000	0	NS	--	NS	NA
m,p-Xylene	ug/kg	57	1	56	0	22	22	22	1/57	22 - 22	SB42	NS	--	NS	--	NS	--	NS	NA
Methyl acetate	ug/kg	57	23	34	0	3.7	110	22.3	23/57	3.7 - 110	SS-19	7800000	0	120000000	0	NS	--	NS	NA
Methyl tert-butyl ether	ug/kg	57	0	57	0	--	--	--	0/57	--	--	47000	0	210000	0	5100000	0	10000000	0
Methylcyclohexane	ug/kg	57	2	55	0	3.3	14	8.65	2/57	3.3 - 14	SB42	NS	--	NS	--	NS	--	NS	NA
Methylene chloride	ug/kg	57	13	44	0	3	330	38.2	13/57	3 - 330	SB42	35000	0	320000	0	1000000	0	10000000	0
o-Xylene	ug/kg	57	1	56	0	15	15	15	1/57	15 - 15	SB42	65000	0	280000	0	NS	--	NS	NA
Styrene	ug/kg	57	0	57	0	--	--	--	0/57	--	--	600000	0	3500000	0	10000000	0	10000000	0
Tetrachloroethene	ug/kg	57	1	56	0	8.9	8.9	8.9	1/57	8.9 - 8.9	SB60	8100	0	39000	0	1000000	0	10000000	0
Toluene	ug/kg	57	2	55	0	2.8	5.7	4.25	2/57	2.8 - 5.7	SB41	490000	0	4700000	0	10000000	0	10000000	0
trans-1,2-Dichloroethene	ug/kg	57	0	57	0	--	--	--	0/57	--	--	160000	0	2300000	0	3400000	0	10000000	0
trans-1,3-Dichloropropene	ug/kg	57	0	57	0	--	--	--	0/57	--	--	NS	--	NS	--	NS	--	NS	NA
Trichloroethene	ug/kg	57	6	51	0	8.1	350	140	6/57	8.1 - 350	SB48	410	0	1900	0	85000	0	140000	0
Trichlorofluoromethane	ug/kg	57	0	57	0	--	--	--	0/57	--	--	2300000	0	35000000	0	10000000	0	10000000	0
Vinyl chloride	ug/kg	57	0	57	0	--	--	--	0/57	--	--	59	0	1700	0	480	0	600000	0
TCLP VOC																			
1,1-Dichloroethene	mg/L	20	0	20	0	--	--	--	0/20	--	--	NS	--	NS	--	NS	--	NS	NA
1,2-Dichloroethane	mg/L	20	0	20	0	--	--	--	0/20	--	--	NS	--	NS	--	NS	--	NS	NA
1,4-Dichlorobenzene	mg/L	20	1	19	0	0.034	0.034	0.034	1/20	0.034 - 0.034	SB42	NS	--	NS	--	NS	--	NS	NA
2-Butanone	mg/L	20	0	20	0	--	--	--	0/20	--	--	NS	--	NS	--	NS	--	NS	NA
Benzene	mg/L	20	0	20	0	--	--	--	0/20	--	--	NS	--	NS	--	NS	--	NS	NA
Carbon tetrachloride	mg/L	20	0	20	0	--	--	--	0/20	--	--	NS	--	NS	--	NS	--	NS	NA
Chlorobenzene	mg/L	20	0	20	0	--	--	--	0/20	--	--	NS	--	NS	--	NS	--	NS	NA
Chloroform	mg/L	20	20	0	0	0.0065	0.049	0.0198	20/20	0.0065 - 0.049	SB44	NS	--	NS	--	NS	--	NS	NA
Tetrachloroethene	mg/L	20	0	20	0	--	--	--	0/20	--	--	NS	--	NS	--	NS	--	NS	NA
Trichloroethene	mg/L	20	19	1	0	0.0015	0.031	0.0185	19/20	0.0015 - 0.031	SB48; SB53	NS	--	NS	--	NS	--	NS	NA
Vinyl chloride	mg/L	20	0	20	0	--	--	--	0/20	--	--	NS	--	NS	--	NS	--	NS	NA
Semi-Volatile Organic Compounds																			
1,1'-Biphenyl	ug/kg	57	5	52	0	41	2500	734	5/57	41 - 2500	SB42	4700	0	20000	0	8500000	0	10000000	0
1,2,4,5-Tetrachlorobenzene	ug/kg	57	0	57	0	--	--	--	0/57	--	--	2300	0	35000	0	NS	--	NS	NA
1,4-Dioxane	ug/kg	34	0	34	0	--	--	--	0/34	--	--	5300	0	24000	0	110000	0	3300000	0

Color - Standard Exceeded; NS - No Standard; -- Not Applicable

Table SO-3
Subsurface Soil
Summary Statistics and Criteria Comparisons
Keddy Mill Superfund Site
Windham, Maine

Chemical	Units	Analyzed	Detects	Non Detects	Rejects	Min Det	Max Det	Avg Det	Freq Of Det	Det Range	Max Location	RSL Soil Res. - May 2016		RSL Soil Comm./Ind. - May 2016		Maine RAGs Soil Res. - Feb 2016		Maine RAGs Soil Const. Worker - Feb 2016	
												Value	Exceedances	Value	Exceedances	Value	Exceedances	Value	Exceedances
2,2'-Oxybis(1-chloropropane)	ug/kg	57	0	57	0	--	--	--	0/57	--	--	310000	0	4700000	0	NS	--	NS	NA
2,3,4,6-Tetrachlorophenol	ug/kg	57	0	57	0	--	--	--	0/57	--	--	190000	0	2500000	0	NS	--	NS	NA
2,4,5-Trichlorophenol	ug/kg	57	0	57	0	--	--	--	0/57	--	--	630000	0	8200000	0	10000000	0	10000000	0
2,4,6-Trichlorophenol	ug/kg	57	0	57	0	--	--	--	0/57	--	--	6300	0	82000	0	130000	0	240000	0
2,4-Dichlorophenol	ug/kg	57	0	57	0	--	--	--	0/57	--	--	19000	0	250000	0	400000	0	710000	0
2,4-Dimethylphenol	ug/kg	57	0	57	0	--	--	--	0/57	--	--	130000	0	1600000	0	2700000	0	10000000	0
2,4-Dinitrophenol	ug/kg	57	0	57	0	--	--	--	0/57	--	--	13000	0	160000	0	270000	0	4800000	0
2,4-Dinitrotoluene	ug/kg	57	0	57	0	--	--	--	0/57	--	--	1700	0	7400	0	35000	0	480000	0
2,6-Dinitrotoluene	ug/kg	57	0	57	0	--	--	--	0/57	--	--	360	0	1500	0	16000	0	490000	0
2-Chloronaphthalene	ug/kg	57	0	57	0	--	--	--	0/57	--	--	480000	0	6000000	0	NS	--	NS	NA
2-Chlorophenol	ug/kg	57	0	57	0	--	--	--	0/57	--	--	39000	0	580000	0	850000	0	2500000	0
2-Methylnaphthalene	ug/kg	57	31	26	0	4.5	48000	2260	31/57	4.5 - 48000	SB42	24000	1	300000	0	500000	0	600000	0
2-Methylphenol	ug/kg	57	0	57	0	--	--	--	0/57	--	--	320000	0	4100000	0	6700000	0	10000000	0
2-Nitroaniline	ug/kg	57	0	57	0	--	--	--	0/57	--	--	63000	0	800000	0	NS	--	NS	NA
2-Nitrophenol	ug/kg	57	0	57	0	--	--	--	0/57	--	--	NS	--	NS	--	NS	--	NS	NA
3,3'-Dichlorobenzidine	ug/kg	53	0	53	4	--	--	--	0/53	--	--	1200	0	5100	0	24000	0	740000	0
3-Nitroaniline	ug/kg	57	0	57	0	--	--	--	0/57	--	--	NS	--	NS	--	NS	--	NS	NA
4,6-Dinitro-2-methylphenol	ug/kg	57	0	57	0	--	--	--	0/57	--	--	510	0	6600	0	NS	--	NS	NA
4-Bromophenyl-phenylether	ug/kg	57	0	57	0	--	--	--	0/57	--	--	NS	--	NS	--	NS	--	NS	NA
4-Chloro-3-methylphenol	ug/kg	57	1	56	0	270	270	270	1/57	270 - 270	SB42	630000	0	8200000	0	NS	--	NS	NA
4-Chloroaniline	ug/kg	57	0	57	0	--	--	--	0/57	--	--	2700	0	11000	0	54000	0	120000	0
4-Chlorophenyl-phenylether	ug/kg	57	0	57	0	--	--	--	0/57	--	--	NS	--	NS	--	NS	--	NS	NA
4-Methylphenol	ug/kg	57	1	56	0	39	39	39	1/57	39 - 39	SS-14	630000	0	8200000	0	670000	0	10000000	0
4-Nitroaniline	ug/kg	57	0	57	0	--	--	--	0/57	--	--	25000	0	110000	0	NS	--	NS	NA
4-Nitrophenol	ug/kg	57	0	57	0	--	--	--	0/57	--	--	NS	--	NS	--	NS	--	NS	NA
Acenaphthene	ug/kg	57	29	28	0	4	1200	191	29/57	4 - 1200	SB42	360000	0	4500000	0	7500000	0	9800000	0
Acenaphthylene	ug/kg	57	32	25	0	3.2	1500	155	32/57	3.2 - 1500	SB41	NS	--	NS	--	7500000	0	10000000	0
Acetophenone	ug/kg	57	7	50	0	51	780	249	7/57	51 - 780	SB42	780000	0	12000000	0	NS	--	NS	NA
Anthracene	ug/kg	57	40	17	0	4.3	5900	526	40/57	4.3 - 5900	SB42	1800000	0	23000000	0	10000000	0	3800000	0
Atrazine	ug/kg	57	0	57	0	--	--	--	0/57	--	--	2400	0	10000	0	47000	0	710000	0
Benzaldehyde	ug/kg	57	1	56	0	150	150	150	1/57	150 - 150	SS-06	170000	0	820000	0	NS	--	NS	NA
Benzo(a)anthracene	ug/kg	56	45	11	1	3.5	3700	637	45/56	3.5 - 3700	SS-14	160	28	2900	1	2600	2	430000	0
Benzo(a)pyrene	ug/kg	55	42	13	2	6.6	3600	585	42/55	6.6 - 3600	SS-14	16	40	290	25	260	25	43000	0

Color - Standard Exceeded; NS - No Standard; -- Not Applicable

Table SO-3
Subsurface Soil
Summary Statistics and Criteria Comparisons
Keddy Mill Superfund Site
Windham, Maine

Chemical	Units	Analyzed	Detects	Non Detects	Rejects	Min Det	Max Det	Avg Det	Freq Of Det	Det Range	Max Location	RSL Soil Res. - May 2016		RSL Soil Comm./Ind. - May 2016		Maine RAGs Soil Res. - Feb 2016		Maine RAGs Soil Const. Worker - Feb 2016	
												Value	Exceedances	Value	Exceedances	Value	Exceedances	Value	Exceedances
Benzo(b)fluoranthene	ug/kg	55	41	14	2	3.5	4700	591	41/55	3.5 - 4700	SS-14	160	28	2900	1	2600	1	430000	0
Benzo(g,h,i)perylene	ug/kg	55	39	16	2	17	1800	373	39/55	17 - 1800	SS-14	NS	--	NS	--	3700000	0	10000000	0
Benzo(k)fluoranthene	ug/kg	55	40	15	2	4.7	1500	391	40/55	4.7 - 1500	SS-14	1600	0	29000	0	26000	0	4300000	0
Bis(2-chloroethoxy)methane	ug/kg	57	0	57	0	--	--	--	0/57	--	--	19000	0	250000	0	NS	--	NS	NA
Bis(2-chloroethyl)ether	ug/kg	57	0	57	0	--	--	--	0/57	--	--	230	0	1000	0	9800	0	250000	0
Bis(2-ethylhexyl)phthalate	ug/kg	53	4	49	4	61	310	130	4/53	61 - 310	SB53	39000	0	160000	0	770000	0	10000000	0
Butylbenzylphthalate	ug/kg	53	0	53	4	--	--	--	0/53	--	--	290000	0	1200000	0	5700000	0	10000000	0
Caprolactam	ug/kg	57	0	57	0	--	--	--	0/57	--	--	3100000	0	40000000	0	NS	--	NS	NA
Carbazole	ug/kg	57	12	45	0	45	800	231	12/57	45 - 800	SS-14	NS	--	NS	--	540000	0	10000000	0
Chrysene	ug/kg	57	46	11	0	3.5	5800	823	46/57	3.5 - 5800	SB41	16000	0	290000	0	260000	0	10000000	0
Dibenz(a,h)anthracene	ug/kg	55	33	22	2	10	940	190	33/55	10 - 940	SS-14	16	30	290	5	260	8	43000	0
Dibenzofuran	ug/kg	57	12	45	0	39	1900	389	12/57	39 - 1900	SB42	7300	0	100000	0	130000	0	950000	0
Diethylphthalate	ug/kg	57	2	55	0	43	71	57	2/57	43 - 71	SS-16	5100000	0	66000000	0	10000000	0	10000000	0
Dimethylphthalate	ug/kg	57	0	57	0	--	--	--	0/57	--	--	NS	--	NS	--	NS	--	NS	NA
Di-N-Butylphthalate	ug/kg	57	0	57	0	--	--	--	0/57	--	--	630000	0	8200000	0	10000000	0	10000000	0
Di-N-Octyl Phthalate	ug/kg	53	0	53	4	--	--	--	0/53	--	--	63000	0	820000	0	1600000	0	2900000	0
Fluoranthene	ug/kg	57	44	13	0	3.3	8300	1230	44/57	3.3 - 8300	SB41	240000	0	3000000	0	5000000	0	10000000	0
Fluorene	ug/kg	57	30	27	0	4.7	6300	465	30/57	4.7 - 6300	SB42	240000	0	3000000	0	5000000	0	10000000	0
Hexachlorobenzene	ug/kg	57	0	57	0	--	--	--	0/57	--	--	210	0	960	0	6800	0	190000	0
Hexachlorobutadiene	ug/kg	57	0	57	0	--	--	--	0/57	--	--	1200	0	5300	0	130000	0	240000	0
Hexachlorocyclopentadiene	ug/kg	57	0	57	0	--	--	--	0/57	--	--	180	0	750	0	NS	--	NS	NA
Hexachloroethane	ug/kg	57	0	57	0	--	--	--	0/57	--	--	1800	0	8000	0	93000	0	2400000	0
Indeno(1,2,3-cd)pyrene	ug/kg	55	39	16	2	19	2200	356	39/55	19 - 2200	SS-14	160	25	2900	0	2600	0	430000	0
Isophorone	ug/kg	57	0	57	0	--	--	--	0/57	--	--	570000	0	2400000	0	NS	--	NS	NA
Naphthalene	ug/kg	57	32	25	0	3.8	10000	481	32/57	3.8 - 10000	SB42	3800	1	17000	0	2500000	0	10000000	0
Nitrobenzene	ug/kg	57	0	57	0	--	--	--	0/57	--	--	5100	0	22000	0	NS	--	NS	NA
N-Nitroso-di-n-propylamine (NDPA)	ug/kg	57	0	57	0	--	--	--	0/57	--	--	78	0	330	0	NS	--	NS	NA
N-Nitrosodiphenylamine	ug/kg	57	0	57	0	--	--	--	0/57	--	--	110000	0	470000	0	NS	--	NS	NA
Pentachlorophenol	ug/kg	57	0	57	0	--	--	--	0/57	--	--	1000	0	4000	0	20000	0	620000	0
Phenanthrene	ug/kg	57	45	12	0	4.7	22000	1620	45/57	4.7 - 22000	SB42	NS	--	NS	--	3700000	0	8900000	0

Color - Standard Exceeded; NS - No Standard; -- Not Applicable

Table SO-3
Subsurface Soil
Summary Statistics and Criteria Comparisons
Keddy Mill Superfund Site
Windham, Maine

Chemical	Units	Analyzed	Detects	Non Detects	Rejects	Min Det	Max Det	Avg Det	Freq Of Det	Det Range	Max Location	RSL Soil Res. - May 2016		RSL Soil Comm./Ind. - May 2016		Maine RAGs Soil Res. - Feb 2016		Maine RAGs Soil Const. Worker - Feb 2016	
												Value	Exceedances	Value	Exceedances	Value	Exceedances	Value	Exceedances
Phenol	ug/kg	57	0	57	0	--	--	--	0/57	--	--	1900000	0	25000000	0	10000000	0	10000000	0
Pyrene	ug/kg	57	46	11	0	3.7	16000	1710	46/57	3.7 - 16000	SB42	180000	0	2300000	0	3700000	0	10000000	0
PESTICIDES/PCBs																			
4,4'-DDD	ug/kg	34	0	34	0	--	--	--	0/34	--	--	2300	0	9600	0	45000	0	1400000	0
4,4'-DDE	ug/kg	34	1	33	0	11	11	11	1/34	11 - 11	SB59	2000	0	9300	0	32000	0	980000	0
4,4'-DDT	ug/kg	34	0	34	0	--	--	--	0/34	--	--	1900	0	8500	0	38000	0	140000	0
Aldrin	ug/kg	34	0	34	0	--	--	--	0/34	--	--	39	0	180	0	640	0	9500	0
alpha-BHC	ug/kg	34	0	34	0	--	--	--	0/34	--	--	86	0	360	0	1700	0	53000	0
Aroclor 1016	ug/kg	75	0	75	0	--	--	--	0/75	--	--	410	0	5100	0	4900	0	46000	0
Aroclor 1221	ug/kg	75	0	75	0	--	--	--	0/75	--	--	200	0	830	0	NS	--	NS	NA
Aroclor 1232	ug/kg	75	0	75	0	--	--	--	0/75	--	--	170	0	720	0	NS	--	NS	NA
Aroclor 1242	ug/kg	75	1	74	0	110000	110000	110000	1/75	110000 - 110000	SS-09	230	1	950	1	NS	--	NS	NA
Aroclor 1248	ug/kg	75	7	68	0	110	5800	2020	7/75	110 - 5800	SB10	230	5	950	4	NS	--	NS	NA
Aroclor 1254	ug/kg	75	30	45	0	24	5100	826	30/75	24 - 5100	SB09	120	18	970	7	NS	--	NS	NA
Aroclor 1260	ug/kg	75	1	74	0	120	120	120	1/75	120 - 120	SB20	240	0	990	0	NS	--	NS	NA
Aroclor 1262	ug/kg	75	0	75	0	--	--	--	0/75	--	--	NS	--	NS	--	NS	--	NS	NA
Aroclor 1268	ug/kg	75	0	75	0	--	--	--	0/75	--	--	NS	--	NS	--	NS	--	NS	NA
Aroclor, Total	ug/kg	75	31	44	0	24	110000	4800	31/75	24 - 110000	SS-09	230	15	940	8	2400	5	6500	3
beta-BHC	ug/kg	34	0	34	0	--	--	--	0/34	--	--	300	0	1300	0	6000	0	140000	0
cis-Chlordane	ug/kg	34	0	34	0	--	--	--	0/34	--	--	NS	--	NS	--	NS	--	NS	NA
delta-BHC	ug/kg	34	0	34	0	--	--	--	0/34	--	--	NS	--	NS	--	NS	--	NS	NA
Dieldrin	ug/kg	34	0	34	0	--	--	--	0/34	--	--	34	0	140	0	680	0	21000	0
Endosulfan I	ug/kg	34	0	34	0	--	--	--	0/34	--	--	NS	--	NS	--	800000	0	1400000	0
Endosulfan II	ug/kg	34	0	34	0	--	--	--	0/34	--	--	NS	--	NS	--	800000	0	1400000	0
Endosulfan Sulfate	ug/kg	34	0	34	0	--	--	--	0/34	--	--	NS	--	NS	--	NS	--	NS	NA
Endrin	ug/kg	34	1	33	0	3.6	3.6	3.6	1/34	3.6 - 3.6	SB59	1900	0	25000	0	40000	0	480000	0
Endrin Aldehyde	ug/kg	34	0	34	0	--	--	--	0/34	--	--	NS	--	NS	--	NS	--	NS	NA
Endrin Ketone	ug/kg	34	0	34	0	--	--	--	0/34	--	--	NS	--	NS	--	NS	--	NS	NA
gamma-BHC (Lindane)	ug/kg	34	0	34	0	--	--	--	0/34	--	--	570	0	2500	0	610	0	2800	0
Heptachlor	ug/kg	34	0	34	0	--	--	--	0/34	--	--	130	0	630	0	1300	0	24000	0
Heptachlor Epoxide	ug/kg	34	0	34	0	--	--	--	0/34	--	--	70	0	330	0	1200	0	3100	0
Methoxychlor	ug/kg	34	0	34	0	--	--	--	0/34	--	--	32000	0	410000	0	670000	0	1200000	0
Toxaphene	ug/kg	34	0	34	0	--	--	--	0/34	--	--	490	0	2100	0	NS	--	NS	NA
trans-Chlordane	ug/kg	34	0	34	0	--	--	--	0/34	--	--	NS	--	NS	--	NS	--	NS	NA

Color - Standard Exceeded; NS - No Standard; -- Not Applicable

Table SO-3
Subsurface Soil
Summary Statistics and Criteria Comparisons
Keddy Mill Superfund Site
Windham, Maine

Chemical	Units	Analyzed	Detects	Non Detects	Rejects	Min Det	Max Det	Avg Det	Freq Of Det	Det Range	Max Location	RSL Soil Res. - May 2016		RSL Soil Comm./Ind. - May 2016		Maine RAGs Soil Res. - Feb 2016		Maine RAGs Soil Const. Worker - Feb 2016	
												Value	Exceedances	Value	Exceedances	Value	Exceedances	Value	Exceedances
PCB CONGENERS AND HOMOLOGUES																			
PCB-105	ng/kg	64	54	10	0	5.5	3600000	120000	54/64	5.5 - 3600000	SB60	120000	7	490000	2	NS	--	NS	NA
PCB-114	ng/kg	64	31	33	0	1.4	260000	14600	31/64	1.4 - 260000	SB60	120000	1	500000	0	NS	--	NS	NA
PCB-118	ng/kg	64	59	5	0	14	4800000	176000	59/64	14 - 4800000	SB60	120000	9	490000	3	NS	--	NS	NA
PCB-123	ng/kg	53	32	21	11	2.5	130000	8350	32/53	2.5 - 130000	SB60	120000	1	490000	0	NS	--	NS	NA
PCB-126	ng/kg	64	22	42	0	0.84	39000	3090	22/64	0.84 - 39000	SB60	36	12	150	9	NS	--	NS	NA
PCB-156/157	ng/kg	64	41	23	0	4.1	140000	18300	41/64	4.1 - 140000	SB09; SB60	NS	--	NS	--	NS	--	NS	NA
PCB-167	ng/kg	64	39	25	0	5.7	42000	6330	39/64	5.7 - 42000	SB58	120000	0	510000	0	NS	--	NS	NA
PCB-169	ng/kg	64	8	56	0	6	68	22	8/64	6 - 68	SB60	120	0	510	0	NS	--	NS	NA
PCB-189	ng/kg	64	26	38	0	2.5	4600	981	26/64	2.5 - 4600	SB60	130000	0	520000	0	NS	--	NS	NA
PCB-209 (Decachlorobiphenyl)	ng/kg	1	1	0	0	57	57	57	1/1	57 - 57	SB58	NS	--	NS	--	NS	--	NS	NA
PCB-77	ng/kg	64	39	25	0	3.8	2000000	86900	39/64	3.8 - 2000000	SB60	38000	5	160000	2	NS	--	NS	NA
PCB-81	ng/kg	64	18	46	0	1.7	100000	9590	18/64	1.7 - 100000	SB60	12000	2	48000	2	NS	--	NS	NA
PCBC Total TEQ	ng/kg	64	63	1	0	0	4400	122	63/64	0 - 4400	SB60	230000	0	940000	0	2400000	0	6500000	0
Total DiCB	ng/kg	34	24	10	0	94	5100000	297000	24/34	94 - 5100000	SB58	NS	--	NS	--	NS	--	NS	NA
Total HpCB	ng/kg	34	22	12	0	84	760000	79700	22/34	84 - 760000	SB60	NS	--	NS	--	NS	--	NS	NA
Total HxCB	ng/kg	34	26	8	0	46	3900000	361000	26/34	46 - 3900000	SB60	NS	--	NS	--	NS	--	NS	NA
Total MoCB	ng/kg	34	17	17	0	35	42000	6760	17/34	35 - 42000	SB42	NS	--	NS	--	NS	--	NS	NA
Total NoCB	ng/kg	34	18	16	0	32	82000	7200	18/34	32 - 82000	SB60	NS	--	NS	--	NS	--	NS	NA
Total OcCB	ng/kg	34	16	18	0	24	240000	31600	16/34	24 - 240000	SB60	NS	--	NS	--	NS	--	NS	NA
Total PCB Homologues	ng/kg	34	33	1	0	440	350000000	17000000	33/34	440 - 350000000	SB60	230000	7	940000	4	2400000	4	6500000	3
Total PeCB	ng/kg	34	31	3	0	24	44000000	2270000	31/34	24 - 44000000	SB60	NS	--	NS	--	NS	--	NS	NA
Total TeCB	ng/kg	34	32	2	0	20	200000000	9680000	32/34	20 - 200000000	SB60	NS	--	NS	--	NS	--	NS	NA
Total TrCB	ng/kg	34	27	7	0	98	97000000	5880000	27/34	98 - 97000000	SB60	NS	--	NS	--	NS	--	NS	NA
METALS AND INORGANICS																			

Color - Standard Exceeded; NS - No Standard; -- Not Applicable

Table SO-3
Subsurface Soil
Summary Statistics and Criteria Comparisons
Keddy Mill Superfund Site
Windham, Maine

Chemical	Units	Analyzed	Detects	Non Detects	Rejects	Min Det	Max Det	Avg Det	Freq Of Det	Det Range	Max Location	RSL Soil Res. - May 2016		RSL Soil Comm./Ind. - May 2016		Maine RAGs Soil Res. - Feb 2016		Maine RAGs Soil Const. Worker - Feb 2016	
												Value	Exceedances	Value	Exceedances	Value	Exceedances	Value	Exceedances
Aluminum	mg/kg	57	57	0	0	1310	27500	11200	57/57	1310 - 27500	SB43; SB45	7700	36	110000	0	170000	0	310000	0
Antimony	mg/kg	57	21	36	0	1.7	622	34.8	21/57	1.7 - 622	SB51	3.1	12	47	1	68	1	120	1
Arsenic	mg/kg	57	57	0	0	2.8	92.6	17.8	57/57	2.8 - 92.6	SS-22	0.68	57	3	56	1.4	57	42	3
Barium	mg/kg	57	57	0	0	25.8	4590	198	57/57	25.8 - 4590	SB51	1500	1	22000	0	10000	0	10000	0
Beryllium	mg/kg	57	34	23	0	0.2	1.7	0.73	34/57	0.2 - 1.7	SB43; SB59	16	0	230	0	340	0	620	0
Cadmium	mg/kg	57	52	5	0	0.066	9.7	1.06	52/57	0.066 - 9.7	SB58	7.1	2	98	0	11	0	19	0
Calcium	mg/kg	57	57	0	0	818	57800	5590	57/57	818 - 57800	SB42	NS	--	NS	--	NS	--	NS	NA
Chromium	mg/kg	57	57	0	0	8.8	443	54.3	57/57	8.8 - 443	SS-13	12000	0	180000	0	NS	--	NS	NA
Cobalt	mg/kg	57	57	0	0	2.7	31.5	9.52	57/57	2.7 - 31.5	SB58	2.3	57	35	0	51	0	920	0
Copper	mg/kg	57	57	0	0	6.6	1680	102	57/57	6.6 - 1680	SB51	310	3	4700	0	2400	0	4300	0
Cyanide	mg/kg	57	9	48	0	0.049	6.5	0.906	9/57	0.049 - 6.5	SB51	2.3	1	15	0	100	0	1900	0
Iron	mg/kg	57	57	0	0	6940	243000	33000	57/57	6940 - 243000	SB58	5500	57	82000	5	120000	3	220000	1
Lead	mg/kg	57	57	0	0	4.6	2920	184	57/57	4.6 - 2920	SB51	400	5	800	3	340	6	950	2
Magnesium	mg/kg	57	57	0	0	384	37900	6070	57/57	384 - 37900	SB58	NS	--	NS	--	NS	--	NS	NA
Manganese	mg/kg	57	57	0	0	53.7	2370	393	57/57	53.7 - 2370	SB58	180	41	2600	0	4100	0	7400	0
Mercury	mg/kg	57	47	10	0	0.011	17.2	0.809	47/57	0.011 - 17.2	SB51	1.1	5	4.6	2	51	0	930	0
Nickel	mg/kg	57	57	0	0	7.8	1050	58	57/57	7.8 - 1050	SS-19	150	2	2200	0	510	1	930	1
Potassium	mg/kg	57	56	1	0	42.8	15100	3660	56/57	42.8 - 15100	SB54	NS	--	NS	--	NS	--	NS	NA
Selenium	mg/kg	57	22	35	0	0.43	4.4	1.63	22/57	0.43 - 4.4	SS-01	39	0	580	0	850	0	1500	0
Silver	mg/kg	57	4	53	0	0.55	8.2	2.85	4/57	0.55 - 8.2	SB51	39	0	580	0	850	0	1500	0
Sodium	mg/kg	57	34	23	0	94.2	2300	333	34/57	94.2 - 2300	SB42	NS	--	NS	--	NS	--	NS	NA
Thallium	mg/kg	57	7	50	0	0.42	1.1	0.63	7/57	0.42 - 1.1	SS-22	0.078	7	1.2	0	NS	--	NS	NA
Vanadium	mg/kg	57	57	0	0	10.5	93.2	39.3	57/57	10.5 - 93.2	SS-13	39	23	580	0	1200	0	2200	0
Zinc	mg/kg	57	57	0	0	15.8	6840	236	57/57	15.8 - 6840	SB51	2300	1	35000	0	10000	0	10000	0

Color - Standard Exceeded; NS - No Standard; -- Not Applicable

Table SO-3
Subsurface Soil
Summary Statistics and Criteria Comparisons
Keddy Mill Superfund Site
Windham, Maine

Chemical	Units	Analyzed	Detects	Non Detects	Rejects	Min Det	Max Det	Avg Det	Freq Of Det	Det Range	Max Location	RSL Soil Res. - May 2016		RSL Soil Comm./Ind. - May 2016		Maine RAGs Soil Res. - Feb 2016		Maine RAGs Soil Const. Worker - Feb 2016	
												Value	Exceedances	Value	Exceedances	Value	Exceedances	Value	Exceedances
Per- and Polyfluoroalkyl Substances																			
Perfluorobutane Sulfonate	ng/g	24	0	24	0	--	--	--	0/24	--	--	NS	--	NS	--	NS	--	NS	NA
Perfluorobutanoic Acid	ng/g	24	0	24	0	--	--	--	0/24	--	--	NS	--	NS	--	NS	--	NS	NA
Perfluorodecane Sulfonate	ng/g	24	0	24	0	--	--	--	0/24	--	--	NS	--	NS	--	NS	--	NS	NA
Perfluorodecanoic Acid	ng/g	24	0	24	0	--	--	--	0/24	--	--	NS	--	NS	--	NS	--	NS	NA
Perfluorododecanoic Acid	ng/g	24	0	24	0	--	--	--	0/24	--	--	NS	--	NS	--	NS	--	NS	NA
Perfluoroheptane sulfonate	ng/g	24	0	24	0	--	--	--	0/24	--	--	NS	--	NS	--	NS	--	NS	NA
Perfluoroheptanoic acid (PFHpA)	ng/g	24	0	24	0	--	--	--	0/24	--	--	NS	--	NS	--	NS	--	NS	NA
Perfluorohexane Sulfonate	ng/g	24	0	24	0	--	--	--	0/24	--	--	NS	--	NS	--	NS	--	NS	NA
Perfluorohexanoic Acid (PFHxA)	ng/g	24	3	21	0	1.5	1.9	1.7	3/24	1.5 - 1.9	SB54	NS	--	NS	--	NS	--	NS	NA
Perfluorononanoic acid (PFNA)	ng/g	24	0	24	0	--	--	--	0/24	--	--	NS	--	NS	--	NS	--	NS	NA
Perfluoro-n-tetradecanoic acid	ng/g	24	0	24	0	--	--	--	0/24	--	--	NS	--	NS	--	NS	--	NS	NA
Perfluoro-n-tridecanoic acid	ng/g	24	0	24	0	--	--	--	0/24	--	--	NS	--	NS	--	NS	--	NS	NA
Perfluorooctane Sulfonate (PFOS)	ng/g	24	1	23	0	1.5	1.5	1.5	1/24	1.5 - 1.5	SB57	NS	--	NS	--	11000	0	19000	0
Perfluorooctanoic acid (PFOA)	ng/g	24	0	24	0	--	--	--	0/24	--	--	NS	--	NS	--	800	0	1400	0
Perfluoropentanoic Acid	ng/g	24	1	23	0	1.1	1.1	1.1	1/24	1.1 - 1.1	SB42	NS	--	NS	--	NS	--	NS	NA
Perfluoroundecanoic Acid	ng/g	24	0	24	0	--	--	--	0/24	--	--	NS	--	NS	--	NS	--	NS	NA

Color - Standard Exceeded; NS - No Standard; -- Not Applicable

CKHPLFDO	U Q LW	A Q DO \ HG	D HWHF V	WRR Q ┼ DHWHF	RHMHF WVV	WL Q DHW	MD [DHW	AYJ DHW	FUHT OI DHW	DHW RD Q JH	MD [LRFDWL R Q	RSL TDS WDWHU ┼ MD \ 2016		MCLV		ME RAGV GW RHVLGH Q WLDO ┼ FHE 2016		ME RAGV GW CR Q VWU X FWL R Q WR UNHU ┼ FHE 2016	
												VDO X H	E [FHHGD Q FHV	VDO X H	E [FHHGD Q FHV	VDO X H	E [FHHGD Q FHV	VDO X H	E [FHHGD Q FHV
VRODWLOH OUJD Q LF CRPSR X Q GV																			
1,1,1-Trichloroethane	ug/L	9	1	←	0	1.←	1.←	1.←	1/9	1.← - 1.←	MW-05	←	00 0		200 0		10000 0	15000	0
1,1,2,2-Tetrachloroethane	ug/L	9	0	9	0	--	--	--	0/9	--	--	0.076	0	NS	--	2	0	41000	0
1,1,2-Trichloro-1,2,2-trifluoroethane	ug/L	9	0	9	0	--	--	--	0/9	--	--	5500	0	NS	--	NS	--	NS	--
1,1,2-Trichloroethane	ug/L	9	0	9	0	--	--	--	0/9	--	--	0.041	0	5	0	6	0	0.62	0
1,1-Dichloroethane	ug/L	9	1	←	0	0.21	0.21	0.21	1/9	0.21 - 0.21	MW-03D	2.←	0	NS	--	60	0	2200	0
1,1-Dichloroethene	ug/L	9	0	9	0	--	--	--	0/9	--	--	2←	0	7	0	40	0	500	0
1,2,3-Trichlorobenzene	ug/L	9	0	9	0	--	--	--	0/9	--	--	0.7	0	NS	--	NS	--	7.1	0
1,2,4-Trichlorobenzene	ug/L	9	0	9	0	--	--	--	0/9	--	--	0.4	0	70	0	70	0	7	0
1,2-Dibromo-3-chloropropane	ug/L	9	0	9	0	--	--	--	0/9	--	--	0.00033	0	0.2	0	0.4	0	1.2	0
1,2-Dibromoethane	ug/L	9	0	9	0	--	--	--	0/9	--	--	0.0075	0	0.05	0	0.2	0	← .7	0
1,2-Dichlorobenzene	ug/L	9	2	7	0	0.13	4.2	2.16	2/9	0.13 - 4.2	MW-0←	30	0	600	0	200	0	6300	0
1,2-Dichloroethane	ug/L	9	0	9	0	--	--	--	0/9	--	--	0.17	0	5	0	4	0	140	0
1,2-Dichloropropane	ug/L	9	0	9	0	--	--	--	0/9	--	--	0.44	0	5	0	10	0	← 2	0
1,3-Dichlorobenzene	ug/L	9	1	←	0	0.1	0.1	0.1	1/9	0.1 - 0.1	MW-0←	NS	--	NS	--	1	0	36000	0
1,4-Dichlorobenzene	ug/L	9	1	←	0	1.3	1.3	1.3	1/9	1.3 - 1.3	MW-0←	0.4←	1	75	0	70	0	400	0
2-Butanone	ug/L	9	0	9	0	--	--	--	0/9	--	--	560	0	NS	--	4000	0	22000	0
2-Hexanone	ug/L	9	0	9	0	--	--	--	0/9	--	--	3.←	0	NS	--	NS	--	NS	--
4-Methyl-2-pentanone	ug/L	9	0	9	0	--	--	--	0/9	--	--	630	0	NS	--	500	0	11000	0
Acetone	ug/L	9	0	9	0	--	--	--	0/9	--	--	1400	0	NS	--	6000	0	160000	0
Benzene	ug/L	9	2	7	0	0.11	0.13	0.12	2/9	0.11 - 0.13	MW-0←	0.46	0	5	0	4	0	44	0
Bromochloromethane	ug/L	9	0	9	0	--	--	--	0/9	--	--	← .3	0	NS	--	100	0	NS	--
Bromodichloromethane	ug/L	9	0	9	0	--	--	--	0/9	--	--	0.13	0	← 0	0	6	0	130	0
Bromoform	ug/L	9	0	9	0	--	--	--	0/9	--	--	3.3	0	← 0	0	40	0	5600	0
Bromomethane	ug/L	9	0	9	0	--	--	--	0/9	--	--	0.75	0	NS	--	10	0	490	0
Carbon disulfide	ug/L	9	1	←	0	0.24	0.24	0.24	1/9	0.24 - 0.24	MW-05	← 1	0	NS	--	600	0	4600	0
Carbon tetrachloride	ug/L	9	0	9	0	--	--	--	0/9	--	--	0.46	0	5	0	5	0	310	0
Chlorobenzene	ug/L	9	1	←	0	0.39	0.39	0.39	1/9	0.39 - 0.39	MW-0←	7.←	0	100	0	100	0	2700	0
Chloroethane	ug/L	9	0	9	0	--	--	--	0/9	--	--	2100	0	NS	--	7	0	20000	0
Chloroform	ug/L	9	2	7	0	0.5←	0.61	0.595	2/9	0.5← - 0.61	MW-10S	0.22	2	← 0	0	70	0	170	0
Chloromethane	ug/L	9	0	9	0	--	--	--	0/9	--	--	19	0	NS	--	20	0	NS	--
cis-1,2-Dichloroethene	ug/L	9	3	6	0	0.62	5	2.← 7	3/9	0.62 - 5	MW-09D	3.6	1	70	0	10	0	2000	0
cis-1,3-Dichloropropene	ug/L	9	0	9	0	--	--	--	0/9	--	--	NS	--	NS	--	NS	--	NS	--
Cyclohexane	ug/L	9	2	7	0	0.← 4	1.9	1.37	2/9	0.← 4 - 1.9	MW-0←	1300	0	NS	--	NS	--	SN	--
Dibromochloromethane	ug/L	9	0	9	0	--	--	--	0/9	--	--	0.← 7	0	← 0	0	4	0	200	0
Dichlorodifluoromethane	ug/L	9	0	9	0	--	--	--	0/9	--	--	20	0	NS	--	1000	0	5500	0
Ethylbenzene	ug/L	9	2	7	0	0.34	1	0.67	2/9	0.34 - 1	MW-0←	1.5	0	700	0	30	0	1500	0
Isopropylbenzene	ug/L	9	2	7	0	0.13	0.54	0.335	2/9	0.13 - 0.54	MW-01	45	0	NS	--	NS	--	NS	--

CKHPLFDO	UQLW	AQDO HG	DHWHF V	WRQ┼ DHWHF	RHMHF WVV	WLQ DHW	MD [DHW	AYJ DHW	FUHT OI DHW	DHW RDQJH	MD [LRFDWLRQ	RSL TDS WDWHU┼ MD \ 2016		MCLV		ME RAGV GW RHVLGHQWLDO┼ FHE 2016		ME RAGV GW CRQVWUXFWLRQ WRUNHU┼ FHE 2016	
												VDOXH	E [FHHGDQFHV	VDOXH	E [FHHGDQFHV	VDOXH	E [FHHGDQFHV	VDOXH	E [FHHGDQFHV
m,p-;ylene	ug/L	9	2	7	0	0.56	0.7	0.63	2/9	0.56 - 0.7	MW-01	NS	--	10000	0	NS	--	NS	--
Methyl acetate	ug/L	9	0	9	0	--	--	--	0/9	--	--	2000	0	NS	--	NS	--	NS	--
Methyl tert-butyl ether	ug/L	9	4	5	0	0.2←	10	2.← 4	4/9	0.2← - 10	MW-10D	14	0	NS	--	40	0	7← 00	0
Methylcyclohexane	ug/L	9	2	7	0	0.← 3	2.2	1.52	2/9	0.← 3 - 2.2	MW-0←	NS	--	NS	--	NS	--	NS	--
Methylene chloride	ug/L	9	0	9	0	--	--	--	0/9	--	--	11	0	5	0	40	0	2600	0
o-;ylene	ug/L	9	2	7	0	0.65	1.2	0.925	2/9	0.65 - 1.2	MW-0←	19	0	10000	0	NS	--	NS	--
Styrene	ug/L	9	0	9	0	--	--	--	0/9	--	--	120	0	100	0	100	0	2400	0
Tetrachloroethene	ug/L	9	0	9	0	--	--	--	0/9	--	--	4.1	0	5	0	40	0	← ← 0	0
Toluene	ug/L	9	1	←	0	0.11	0.11	0.11	1/9	0.11 - 0.11	MW-10S	110	0	1000	0	600	0	12000	0
trans-1,2-Dichloroethene	ug/L	9	3	6	0	0.11	0.66	0.337	3/9	0.11 - 0.66	MW-10D	36	0	100	0	100	0	2000	0
trans-1,3-Dichloropropene	ug/L	9	0	9	0	--	--	--	0/9	--	--	NS	--	NS	--	NS	--	NS	--
Trichloroethene	ug/L	9	3	6	0	2.3	11	5.73	3/9	2.3 - 11	MW-09D	0.2←	3	5	1	4	1	5.←	1
Trichlorofluoromethane	ug/L	9	0	9	0	--	--	--	0/9	--	--	520	0	NS	--	2000	0	20000	0
Vinyl chloride	ug/L	9	2	7	0	0.55	1.7	1.12	2/9	0.55 - 1.7	MW-09S	0.019	2	2	0	0.2	2	160	0
SHPL┼ VRODWLOH OUJDQLF CRPSRX QGV																			
1,1-Biphenyl	ug/L	←	0	←	0	--	--	--	0/←	--	--	0.0← 3	0	NS	--	400	0	1.5	0
1,2,4,5-Tetrachlorobenzene	ug/L	←	0	←	0	--	--	--	0/←	--	--	0.17	0	NS	--	NS	--	NS	--
1,4-Dioxane	ug/L	4	0	4	4	--	--	--	0/4	--	--	0.46	0	NS	--	4	0	72000	0
2,2-Oxybis(1-chloropropane)	ug/L	←	0	←	0	--	--	--	0/←	--	--	71	0	NS	--	300	0	NS	--
2,3,4,6-Tetrachlorophenol	ug/L	←	0	←	0	--	--	--	0/←	--	--	24	0	NS	--	NS	--	NS	--
2,4,5-Trichlorophenol	ug/L	←	0	←	0	--	--	--	0/←	--	--	120	0	NS	--	700	0	1← 00000	0
2,4,6-Trichlorophenol	ug/L	←	0	←	0	--	--	--	0/←	--	--	1.2	0	NS	--	7	0	1900	0
2,4-Dichlorophenol	ug/L	←	0	←	0	--	--	--	0/←	--	--	4.6	0	NS	--	20	0	9900	0
2,4-Dimethylphenol	ug/L	←	0	←	0	--	--	--	0/←	--	--	36	0	NS	--	100	0	270000	0
2,4-Dinitrophenol	ug/L	←	0	←	0	--	--	--	0/←	--	--	3.9	0	NS	--	10	0	160000	0
2,4-Dinitrotoluene	ug/L	←	0	←	0	--	--	--	0/←	--	--	0.24	0	NS	--	1	0	15000	0
2,6-Dinitrotoluene	ug/L	←	0	←	0	--	--	--	0/←	--	--	0.049	0	NS	--	0.5	0	3100	0
2-Chloronaphthalene	ug/L	←	0	←	0	--	--	--	0/←	--	--	75	0	NS	--	NS	--	NS	--
2-Chlorophenol	ug/L	7	0	7	1	--	--	--	0/7	--	--	9.1	0	NS	--	40	0	49000	0
2-Methylnaphthalene	ug/L	←	1	7	0	2.9	2.9	2.9	1/←	2.9 - 2.9	MW-01	3.6	0	NS	--	30	0	10	0
2-Methylphenol	ug/L	←	0	←	0	--	--	--	0/←	--	--	93	0	NS	--	40	0	170000	0
2-Nitroaniline	ug/L	←	0	←	0	--	--	--	0/←	--	--	19	0	NS	--	NS	--	NS	--
2-Nitrophenol	ug/L	←	0	←	0	--	--	--	0/←	--	--	NS	--	NS	--	NS	--	NS	--
3,3-Dichlorobenzidine	ug/L	←	0	←	0	--	--	--	0/←	--	--	0.13	0	NS	--	0.←	0	9600	0
3-Nitroaniline	ug/L	←	0	←	0	--	--	--	0/←	--	--	NS	--	NS	--	NS	--	NS	--
4,6-Dinitro-2-methylphenol	ug/L	←	0	←	0	--	--	--	0/←	--	--	0.15	0	NS	--	NS	--	NS	--
4-Bromophenyl-phenylether	ug/L	←	0	←	0	--	--	--	0/←	--	--	NS	--	NS	--	NS	--	NS	--
4-Chloro-3-methylphenol	ug/L	←	0	←	0	--	--	--	0/←	--	--	140	0	NS	--	NS	--	NS	--

Color - Standard Exceeded; NS - No Standard; -- Not Applicable

TDEOH GW┼ 1
OYHUE XUGHQ GUR XQG Z DWHU RR XQG 1
S XPPDU \ SWDWLVWLFV DQG CULWHULD CRPSDULVRQV
KHGG \ MLOO, WLQGKDP, MDLQH
PDJH 3 RI 14

CKHPLFDO	UQLW	AQDO \DHG	DHWHFW V	WRQ┼ DHWHF	RHMHFW WVV	WLQ DHW	MD [DHW	AYJ DHW	FUHT OI DHW	DHW RDQJH	MD [LRFDWLRQ	RSL TDS WDWHU┼ MD \ 2016		MCLV		ME RAGV GW RHVLGHQWLDO┼ FHE 2016		ME RAGV GW CRQVWUXFWLRQ WRUNHU┼ FHE 2016	
												VDOXH	E [FHHGDQFHV	VDOXH	E [FHHGDQFHV	VDOXH	E [FHHGDQFHV	VDOXH	E [FHHGDQFHV
4-Chloroaniline	ug/L	←	0	←	0	--	--	--	0/←	--	--	0.37	0	NS	--	2	0	3600	0
4-Chlorophenyl-phenylether	ug/L	←	0	←	0	--	--	--	0/←	--	--	NS	--	NS	--	NS	--	NS	--
4-Methylphenol	ug/L	←	0	←	0	--	--	--	0/←	--	--	190	0	NS	--	4	0	200000	0
4-Nitroaniline	ug/L	←	0	←	0	--	--	--	0/←	--	--	3.←	0	NS	--	NS	--	NS	--
4-Nitrophenol	ug/L	←	0	←	0	--	--	--	0/←	--	--	NS	--	NS	--	60	0	NS	--
Acenaphthene	ug/L	←	1	7	0	0.26	0.26	0.26	1/←	0.26 - 0.26	MW-01	53	0	NS	--	400	0	12	0
Acenaphthylene	ug/L	←	0	←	0	--	--	--	0/←	--	--	NS	--	NS	--	NS	--	14	0
Acetophenone	ug/L	←	1	7	0	2.6	2.6	2.6	1/←	2.6 - 2.6	MW-02	190	0	NS	--	NS	--	NS	--
Anthracene	ug/L	←	1	7	0	0.1←	0.1←	0.1←	1/←	0.1← - 0.1←	MW-01	1← 0	0	NS	--	2000	0	20	0
Atrazine	ug/L	←	0	←	0	--	--	--	0/←	--	--	0.3	0	3	0	2	0	17000	0
Benzaldehyde	ug/L	←	0	←	0	--	--	--	0/←	--	--	19	0	NS	--	NS	--	NS	--
Benzo(a)anthracene	ug/L	←	0	←	0	--	--	--	0/←	--	--	0.012	0	NS	--	0.5	0	120	0
Benzo(a)pyrene	ug/L	←	0	←	0	--	--	--	0/←	--	--	0.0034	0	0.2	0	0.05	0	15	0
Benzo(b)fluoranthene	ug/L	←	0	←	0	--	--	--	0/←	--	--	0.034	0	NS	--	0.5	0	250	0
Benzo(g,h,i)perylene	ug/L	←	0	←	0	--	--	--	0/←	--	--	NS	--	NS	--	NS	--	14000	0
Benzo(k)fluoranthene	ug/L	←	0	←	0	--	--	--	0/←	--	--	0.34	0	NS	--	5	0	1200	0
Bis(2-chloroethoxy)methane	ug/L	←	0	←	0	--	--	--	0/←	--	--	5.9	0	NS	--	NS	--	NS	--
Bis(2-chloroethyl)ether	ug/L	←	0	←	0	--	--	--	0/←	--	--	0.014	0	NS	--	0.3	0	11000	0
Bis(2-ethylhexyl)phthalate	ug/L	←	0	←	0	--	--	--	0/←	--	--	5.6	0	6	0	30	0	2200	0
Butylbenzylphthalate	ug/L	←	0	←	0	--	--	--	0/←	--	--	16	0	NS	--	200	0	690000	0
Caprolactam	ug/L	←	0	←	0	--	--	--	0/←	--	--	990	0	NS	--	NS	--	NS	--
Carbazole	ug/L	←	0	←	0	--	--	--	0/←	--	--	NS	--	NS	--	NS	--	110000	0
Chrysene	ug/L	←	0	←	0	--	--	--	0/←	--	--	3.4	0	NS	--	50	0	4200	0
Dibenz(a,h)anthracene	ug/L	←	0	←	0	--	--	--	0/←	--	--	0.0034	0	NS	--	0.05	0	7.3	0
Dibenzofuran	ug/L	←	0	←	0	--	--	--	0/←	--	--	0.79	0	NS	--	NS	--	3700	0
Diethylphthalate	ug/L	←	0	←	0	--	--	--	0/←	--	--	1500	0	NS	--	6000	0	39000000	0
Dimethylphthalate	ug/L	←	2	6	0	1.4	3.3	2.35	2/←	1.4 - 3.3	MW-0←	NS	--	NS	--	NS	--	NS	--
Di-N-Butylphthalate	ug/L	←	0	←	0	--	--	--	0/←	--	--	90	0	NS	--	700	0	100000	0
Di-N-Octyl Phthalate	ug/L	←	0	←	0	--	--	--	0/←	--	--	20	0	NS	--	NS	--	120	0
Fluoranthene	ug/L	←	1	7	0	0.02	0.02	0.02	1/←	0.02 - 0.02	MW-09$	← 0	0	NS	--	300	0	100000	0
Fluorene	ug/L	←	1	7	0	0.4←	0.4←	0.4←	1/←	0.4← - 0.4←	MW-01	29 0	0	NS	--	300	0	15	0
Hexachlorobenzene	ug/L	←	0	←	0	--	--	--	0/←	--	--	0.009←	0	1	0	0.2	0	12	0
Hexachlorobutadiene	ug/L	←	0	←	0	--	--	--	0/←	--	--	0.14	0	NS	--	4	0	250	0
Hexachlorocyclopentadiene	ug/L	←	0	←	0	--	--	--	0/←	--	--	0.041	0	50	0	40	0	NS	--
Hexachloroethane	ug/L	←	0	←	0	--	--	--	0/←	--	--	0.33	0	NS	--	5	0	1100	0
Indeno(1,2,3-cd)pyrene	ug/L	←	1	7	0	0.05	0.05	0.05	1/←	0.05 - 0.05	MW-01	0.034	1	NS	--	0.5	0	77	0
Isophorone	ug/L	←	0	←	0	--	--	--	0/←	--	--	7←	0	NS	--	400	0	NS	--
Naphthalene	ug/L	←	2	6	0	0.03	2.1	1.06	2/←	0.03 - 2.1	MW-01	0.17	1	NS	--	10	0	⊘.	0

Color - Standard Exceeded; NS - No Standard; -- Not Applicable

TDEOH GW┼ 1
OYHUE X UGH Q GUR X QG Z DWHU RR X QG 1
S X PPDU \ SWDWLVWLFV D QG CULWHULD CRPSDULVR QV
KHGG \ MLOO, WL QGKDP, MDL QH
PDJH 4 RI 14

CKHPLFDO	U Q LW	AQ DO \D HG	DHWHF V	WRQ┼ DHWHF	RHMHF WVV	WL Q DHW	MD [DHW	AYJ DHW	FUHT OI DHW	DHW RD QJH	MD [LRFDWLRQ	RSL TDS WDWHU┼ MD \ 2016		MCLV		ME RAGV GW RHVLGH Q WLDO┼ FHE 2016		ME RAGV GW CRQ VWU X FWLRQ WRUNHU┼ FHE 2016	
												VDO X H	E [FHHGD Q FHV	VDO X H	E [FHHGD Q FHV	VDO X H	E [FHHGD Q FHV	VDO X H	E [FHHGD Q FHV
Nitrobenzene	ug/L	←	0	←	0	--	--	--	0/←	--	--	0.14	0	NS	--	1	0	NS	--
N-Nitroso-di-n-propylamine (NDPA)	ug/L	←	0	←	0	--	--	--	0/←	--	--	0.011	0	NS	--	NS	--	NS	--
N-Nitrosodiphenylamine	ug/L	←	0	←	0	--	--	--	0/←	--	--	12	0	NS	--	NS	--	NS	--
Pentachlorophenol	ug/L	←	2	6	0	0.06	0.1	0.0←	2/←	0.06 - 0.1	MW-03D	0.041	2	1	0	0.9	0	1400	0
Phenanthrene	ug/L	←	1	7	0	0.46	0.46	0.46	1/←	0.46 - 0.46	MW-01	NS	--	NS	--	NS	- -	23	0
Phenol	ug/L	←	0	←	0	--	--	--	0/←	--	--	5← 0	0	NS	--	2000	0	240000	0
Pyrene	ug/L	←	1	7	0	0.26	0.26	0.26	1/←	0.26 - 0.26	MW-0←	12	0	NS	--	200	0	120000	0
PESTICIDES																			
4,4-DDD	ug/L	←	0	←	0	--	--	--	0/←	--	--	0.032	0	NS	--	1	0	410	0
4,4-DDE	ug/L	←	0	←	0	--	--	--	0/←	--	--	0.046	0	NS	--	1	0	95	0
4,4-DDT	ug/L	←	0	←	0	--	--	--	0/←	--	--	0.23	0	NS	--	1	0	24	0
Aldrin	ug/L	←	0	←	0	--	--	--	0/←	--	--	0.00092	0	NS	--	0.02	0	2.1	0
alpha-BHC	ug/L	←	0	←	0	--	--	--	0/←	--	--	0.0072	0	NS	--	0.06	0	16	0
beta-BHC	ug/L	←	0	←	0	--	--	--	0/←	--	--	0.025	0	NS	--	0.2	0	← 00	0
cis-Chlordane	ug/L	←	0	←	0	--	--	--	0/←	--	--	NS	--	NS	--	NS	--	NS	--
delta-BHC	ug/L	←	0	←	0	--	--	--	0/←	--	--	NS	--	NS	--	NS	--	NS	--
Dieldrin	ug/L	←	0	←	0	--	--	--	0/←	--	--	0.001←	0	NS	--	0.02	0	7.3	0
Endosulfan I	ug/L	←	0	←	0	--	--	--	0/←	--	--	NS	--	NS	--	40	0	25000	0
Endosulfan II	ug/L	←	0	←	0	--	--	--	0/←	--	--	NS	--	NS	--	40	0	25000	0
Endosulfan Sulfate	ug/L	←	0	←	0	--	--	--	0/←	--	--	NS	--	NS	--	NS	--	NS	--
Endrin	ug/L	←	0	←	0	--	--	--	0/←	--	--	0.23	0	2	0	2	0	1500	0
Endrin Aldehyde	ug/L	←	0	←	0	--	--	--	0/←	--	--	NS	--	NS	--	NS	--	NS	--
Endrin Ketone	ug/L	←	0	←	0	--	--	--	0/←	--	--	NS	--	NS	--	NS	--	NS	--
gamma-BHC (Lindane)	ug/L	←	0	←	0	--	--	--	0/←	--	--	0.042	0	0.2	0	0.03	0	29	0
Heptachlor	ug/L	←	0	←	0	--	--	--	0/←	--	--	0.0014	0	0.4	0	0.07	0	5.5	0
Heptachlor Epoxide	ug/L	←	0	←	0	--	--	--	0/←	--	--	0.0014	0	0.2	0	0.04	0	← .2	0
Methoxychlor	ug/L	←	0	←	0	--	--	--	0/←	--	--	3.7	0	40	0	40	0	3500	0
Toxaphene	ug/L	←	0	←	0	--	--	--	0/←	--	--	0.071	0	3	0	0.3	0	NS	--
trans-Chlordane	ug/L	←	0	←	0	--	--	--	0/←	--	--	NS	--	NS	--	NS	--	NS	--
PC% CONGENERS⌋ HOMOLOGUE																			
PCB-1	pg/L	9	2	7	0	3200	12000	7600	2/9	3200 - 12000	MW-10S	NS	--	NS	--	NS	--	NS	--
PCB-10	pg/L	9	2	7	0	22	130	76	2/9	22 - 130	MW-10S	NS	--	NS	--	NS	--	NS	--
PCB-100	pg/L	2	0	2	0	--	--	--	0/2	--	--	NS	--	NS	--	NS	--	NS	--
PCB-103	pg/L	9	0	9	0	--	--	--	0/9	--	--	NS	--	NS	--	NS	--	NS	--
PCB-104	pg/L	9	0	9	0	--	--	--	0/9	--	--	NS	--	NS	--	NS	--	NS	--
PCB-105	pg/L	9	4	5	0	23	160	113	4/9	23 - 160	MW-10S	4000	0	NS	--	NS	--	NS	--
PCB-106	pg/L	7	0	7	0	--	--	--	0/7	--	--	NS	--	NS	--	NS	--	NS	--

Color - Standard Exceeded; NS - No Standard; -- Not Applicable

CKHPLFDO	UQLW	AQDO HG	DHWHF V	WRQ┼ DHWHF	RHMHF WVV	WLQ DHW	MD [DHW	AYJ DHW	FUHT OI DHW	DHW RDQJH	MD [LRFDWLRQ	RSL TDS WDWHU┼ MD \ 2016		MCLV		ME RAGV GW RHVLGHQWLDO┼ FHE 2016		ME RAGV GW CRQVWUXFWLRQ WRUNHU┼ FHE 2016	
												VDOXH	E [FHHGDQFHV	VDOXH	E [FHHGDQFHV	VDOXH	E [FHHGDQFHV	VDOXH	E [FHHGDQFHV
PCB-107	pg/L	7	0	7	0	--	--	--	0/7	--	--	NS	--	NS	--	NS	--	NS	--
PCB-107/10←	pg/L	2	2	0	0	20	26	23	2/2	20 - 26	MW-10S	NS	--	NS	--	NS	--	NS	--
PCB-10← /124	pg/L	7	0	7	0	--	--	--	0/7	--	--	NS	--	NS	--	NS	--	NS	--
PCB-109	pg/L	2	0	2	0	--	--	--	0/2	--	--	NS	--	NS	--	NS	--	NS	--
PCB-11	pg/L	9	5	4	0	13	1400	311	5/9	13 - 1400	MW-10S	NS	--	NS	--	NS	--	NS	--
PCB-110	pg/L	2	2	0	0	350	490	420	2/2	350 - 490	MW-09D	NS	--	NS	--	NS	--	NS	--
PCB-110/115	pg/L	7	2	5	0	7←	250	164	2/7	7← - 250	MW-05	NS	--	NS	--	NS	--	NS	--
PCB-111	pg/L	7	0	7	0	--	--	--	0/7	--	--	NS	--	NS	--	NS	--	NS	--
PCB-111/115	pg/L	2	1	1	0	11	11	11	1/2	11 - 11	MW-09D	NS	--	NS	--	NS	--	NS	--
PCB-112	pg/L	7	0	7	0	--	--	--	0/7	--	--	NS	--	NS	--	NS	--	NS	--
PCB-113	pg/L	2	0	2	0	--	--	--	0/2	--	--	NS	--	NS	--	NS	--	NS	--
PCB-114	pg/L	9	1	←	0	11	11	11	1/9	11 - 11	MW-10S	4000	0	NS	--	NS	--	NS	--
PCB-11←	pg/L	7	2	5	0	37	190	114	2/7	37 - 190	MW-05	4000	0	NS	--	NS	--	NS	--
PCB-11← /106	pg/L	2	2	0	0	330	390	360	2/2	330 - 390	MW-10S	NS	--	NS	--	NS	--	NS	--
PCB-119	pg/L	2	0	2	0	--	--	--	0/2	--	--	NS	--	NS	--	NS	--	NS	--
PCB-12	pg/L	2	1	1	0	11	11	11	1/2	11 - 11	MW-10S	NS	--	NS	--	NS	--	NS	--
PCB-12/13	pg/L	7	0	7	0	--	--	--	0/7	--	--	NS	--	NS	--	NS	--	NS	--
PCB-120	pg/L	9	0	9	0	--	--	--	0/9	--	--	NS	--	NS	--	NS	--	NS	--
PCB-121	pg/L	9	0	9	0	--	--	--	0/9	--	--	NS	--	NS	--	NS	--	NS	--
PCB-122	pg/L	9	0	9	0	--	--	--	0/9	--	--	NS	--	NS	--	NS	--	NS	--
PCB-123	pg/L	9	1	←	0	7.4	7.4	7.4	1/9	7.4 - 7.4	MW-10S	4000	0	NS	--	NS	--	NS	--
PCB-124	pg/L	2	2	0	0	17	17	17	2/2	17 - 17	MW-09D; MW-10S	NS	--	NS	--	NS	--	NS	--
PCB-126	pg/L	9	0	9	0	--	--	--	0/9	--	--	1.2	0	NS	--	NS	--	NS	--
PCB-127	pg/L	9	0	9	0	--	--	--	0/9	--	--	NS	--	NS	--	NS	--	NS	--
PCB-12← /162	pg/L	2	2	0	0	46	56	51	2/2	46 - 56	MW-10S	NS	--	NS	--	NS	--	NS	--
PCB-12← /166	pg/L	7	0	7	0	--	--	--	0/7	--	--	NS	--	NS	--	NS	--	NS	--
PCB-129	pg/L	2	2	0	0	19	22	20.5	2/2	19 - 22	MW-09D	NS	--	NS	--	NS	--	NS	--
PCB-129/13← /163	pg/L	7	1	6	0	160	160	160	1/7	160 - 160	MW-05	NS	--	NS	--	NS	--	NS	--
PCB-13	pg/L	2	2	0	0	11	25	1←	2/2	11 - 25	MW-10S	NS	--	NS	--	NS	--	NS	--
PCB-130	pg/L	9	2	7	0	20	27	23.5	2/9	20 - 27	MW-10S	NS	--	NS	--	NS	--	NS	--
PCB-131	pg/L	7	0	7	0	--	--	--	0/7	--	--	NS	--	NS	--	NS	--	NS	--
PCB-131/133	pg/L	2	2	0	0	← .1	10	9.05	2/2	← .1 - 10	MW-09D	NS	--	NS	--	NS	--	NS	--
PCB-132	pg/L	7	1	6	0	62	62	62	1/7	62 - 62	MW-05	NS	--	NS	--	NS	--	NS	--
PCB-132/161	pg/L	2	2	0	0	← ←	95	91.5	2/2	← ← - 95	MW-09D	NS	--	NS	--	NS	--	NS	--
PCB-133	pg/L	7	0	7	0	--	--	--	0/7	--	--	NS	--	NS	--	NS	--	NS	--
PCB-134	pg/L	7	0	7	0	--	--	--	0/7	--	--	NS	--	NS	--	NS	--	NS	--
PCB-134/143	pg/L	2	2	0	0	16	30	23	2/2	16 - 30	MW-09D	NS	--	NS	--	NS	--	NS	--

Color - Standard Exceeded; NS - No Standard; -- Not Applicable

CKHPLFDO	UQLW	AQDO \D HG	DHWHF V	WRQ┼ DHWHF	RHMHF WVV	WLQ DHW	MD [DHW	AYJ DHW	FUHT OI DHW	DHW RDQJH	MD [LRFDWLRQ	RSL TDS WDWHU┼ MD \ 2016		MCLV		ME RAGV GW RHVLGHQWLDO┼ FHE 2016		ME RAGV GW CRQVWUXFWLRQ WRUNHU┼ FHE 2016	
												VDOXH	E [FHHGDQFHV	VDOXH	E [FHHGDQFHV	VDOXH	E [FHHGDQFHV	VDOXH	E [FHHGDQFHV
PCB-135	pg/L	2	2	0	0	29	30	29.5	2/2	29 - 30	MW-09D	NS	--	NS	--	NS	--	NS	--
PCB-135/151	pg/L	7	1	6	0	57	57	57	1/7	57 - 57	MW-05	NS	--	NS	--	NS	--	NS	--
PCB-136	pg/L	9	2	7	0	31	3←	34.5	2/9	31 - 3←	MW-09D	NS	--	NS	--	NS	--	NS	--
PCB-137	pg/L	9	2	7	0	19	23	21	2/9	19 - 23	MW-10S	NS	--	NS	--	NS	--	NS	--
PCB-13← /163/164	pg/L	2	2	0	0	210	300	255	2/2	210 - 300	MW-10S	NS	--	NS	--	NS	--	NS	--
PCB-139/140	pg/L	7	0	7	0	--	--	--	0/7	--	--	NS	--	NS	--	NS	--	NS	--
PCB-139/149	pg/L	2	2	0	0	190	190	190	2/2	190 - 190	MW-09D; MW-10S	NS	--	NS	--	NS	--	NS	--
PCB-14	pg/L	9	0	9	0	--	--	--	0/9	--	--	NS	--	NS	--	NS	--	NS	--
PCB-140	pg/L	2	0	2	0	--	--	--	0/2	--	--	NS	--	NS	--	NS	--	NS	--
PCB-141	pg/L	9	3	6	0	26	50	40.7	3/9	26 - 50	MW-10S	NS	--	NS	--	NS	--	NS	--
PCB-142	pg/L	9	0	9	0	--	--	--	0/9	--	--	NS	--	NS	--	NS	--	NS	--
PCB-143	pg/L	7	0	7	0	--	--	--	0/7	--	--	NS	--	NS	--	NS	--	NS	--
PCB-144	pg/L	9	2	7	0	← .5	14	11.2	2/9	← .5 - 14	MW-09D	NS	--	NS	--	NS	--	NS	--
PCB-145	pg/L	9	0	9	0	--	--	--	0/9	--	--	NS	--	NS	--	NS	--	NS	--
PCB-146	pg/L	7	0	7	0	--	--	--	0/7	--	--	NS	--	NS	--	NS	--	NS	--
PCB-146/165	pg/L	2	2	0	0	2←	37	32.5	2/2	2← - 37	MW-10S	NS	--	NS	--	NS	--	NS	--
PCB-147	pg/L	2	1	1	0	7.7	7.7	7.7	1/2	7.7 - 7.7	MW-10S	NS	--	NS	--	NS	--	NS	--
PCB-147/149	pg/L	7	1	6	0	140	140	140	1/7	140 - 140	MW-05	NS	--	NS	--	NS	--	NS	--
PCB-14←	pg/L	9	0	9	0	--	--	--	0/9	--	--	NS	--	NS	--	NS	--	NS	--
PCB-15	pg/L	9	4	5	0	30	140	91.5	4/9	30 - 140	MW-05	NS	--	NS	--	NS	--	NS	--
PCB-150	pg/L	9	0	9	0	--	--	--	0/9	--	--	NS	--	NS	--	NS	--	NS	--
PCB-151	pg/L	2	2	0	0	3←	44	41	2/2	3← - 44	MW-10S	NS	--	NS	--	NS	--	NS	--
PCB-152	pg/L	9	0	9	0	--	--	--	0/9	--	--	NS	--	NS	--	NS	--	NS	--
PCB-153	pg/L	2	2	0	0	160	260	210	2/2	160 - 260	MW-10S	NS	--	NS	--	NS	--	NS	--
PCB-153/16←	pg/L	7	1	6	0	110	110	110	1/7	110 - 110	MW-05	NS	--	NS	--	NS	--	NS	--
PCB-154	pg/L	9	0	9	0	--	--	--	0/9	--	--	NS	--	NS	--	NS	--	NS	--
PCB-155	pg/L	9	0	9	0	--	--	--	0/9	--	--	NS	--	NS	--	NS	--	NS	--
PCB-156	pg/L	2	2	0	0	2←	43	35.5	2/2	2← - 43	MW-10S	4000	0	NS	--	NS	--	NS	--
PCB-156/157	pg/L	7	0	7	0	--	--	--	0/7	--	--	NS	--	NS	--	NS	--	NS	--
PCB-157	pg/L	2	1	1	0	12	12	12	1/2	12 - 12	MW-10S	4000	0	NS	--	NS	--	NS	--
PCB-15←	pg/L	7	0	7	0	--	--	--	0/7	--	--	NS	--	NS	--	NS	--	NS	--
PCB-15← /160	pg/L	2	2	0	0	35	40	37.5	2/2	35 - 40	MW-10S	NS	--	NS	--	NS	--	NS	--
PCB-159	pg/L	9	0	9	0	--	--	--	0/9	--	--	NS	--	NS	--	NS	--	NS	--
PCB-16	pg/L	9	4	5	0	23	110	60	4/9	23 - 110	MW-09D	NS	--	NS	--	NS	--	NS	--
PCB-160	pg/L	7	0	7	0	--	--	--	0/7	--	--	NS	--	NS	--	NS	--	NS	--
PCB-161	pg/L	7	0	7	0	--	--	--	0/7	--	--	NS	--	NS	--	NS	--	NS	--
PCB-162	pg/L	7	0	7	0	--	--	--	0/7	--	--	NS	--	NS	--	NS	--	NS	--

CKHPLFDO	UQLW	AQDO \D HG	DHWHF V	WRQ┼ DHWHF	RHMHF WVV	WLQ DHW	MD [DHW	AYJ DHW	FUHT OI DHW	DHW RDQJH	MD [LRFDWLRQ	RSL TDS WDWHU┼ MD \ 2016		MCLV		ME RAGV GW RHVLGHQWLDO┼ FHE 2016		ME RAGV GW CRQVWU XFWLRQ WRUNHU┼ FHE 2016	
												VDO XH	E [FHHGDQFHV	VDO XH	E [FHHGDQFHV	VDO XH	E [FHHGDQFHV	VDO XH	E [FHHGDQFHV
PCB-164	pg/L	7	0	7	0	--	--	--	0/7	--	--	NS	--	NS	--	NS	--	NS	--
PCB-165	pg/L	7	0	7	0	--	--	--	0/7	--	--	NS	--	NS	--	NS	--	NS	--
PCB-166	pg/L	2	0	2	0	--	--	--	0/2	--	--	NS	--	NS	--	NS	--	NS	--
PCB-167	pg/L	9	2	7	0	10	20	15	2/9	10 - 20	MW-10S	4000	0	NS	--	NS	--	NS	--
PCB-16←	pg/L	2	0	2	0	--	--	--	0/2	--	--	NS	--	NS	--	NS	--	NS	--
PCB-169	pg/L	9	0	9	0	--	--	--	0/9	--	--	4	0	NS	--	NS	--	NS	--
PCB-17	pg/L	9	6	3	0	2←	170	79.←	6/9	2← - 170	MW-09D	NS	--	NS	--	NS	--	NS	--
PCB-170	pg/L	9	3	6	0	25	49	36.7	3/9	25 - 49	MW-05	NS	--	NS	--	NS	--	NS	--
PCB-171	pg/L	2	1	1	0	12	12	12	1/2	12 - 12	MW-10S	NS	--	NS	--	NS	--	NS	--
PCB-171/173	pg/L	7	0	7	0	--	--	--	0/7	--	--	NS	--	NS	--	NS	--	NS	--
PCB-172	pg/L	9	0	9	0	--	--	--	0/9	--	--	NS	--	NS	--	NS	--	NS	--
PCB-173	pg/L	2	0	2	0	--	--	--	0/2	--	--	NS	--	NS	--	NS	--	NS	--
PCB-174	pg/L	9	3	6	0	20	56	36.3	3/9	20 - 56	MW-05	NS	--	NS	--	NS	--	NS	--
PCB-175	pg/L	9	0	9	0	--	--	--	0/9	--	--	NS	--	NS	--	NS	--	NS	--
PCB-176	pg/L	9	0	9	0	--	--	--	0/9	--	--	NS	--	NS	--	NS	--	NS	--
PCB-177	pg/L	9	3	6	0	10	2←	20	3/9	10 - 2←	MW-05	NS	--	NS	--	NS	--	NS	--
PCB-17←	pg/L	9	0	9	0	--	--	--	0/9	--	--	NS	--	NS	--	NS	--	NS	--
PCB-179	pg/L	9	2	7	0	← .1	13	10.6	2/9	← .1 - 13	MW-10S	NS	--	NS	--	NS	--	NS	--
PCB-1←	pg/L	2	2	0	0	160	190	175	2/2	160 - 190	MW-09D	NS	--	NS	--	NS	--	NS	--
PCB-1← /30	pg/L	7	0	7	0	--	--	--	0/7	--	--	NS	--	NS	--	NS	--	NS	--
PCB-1← 0	pg/L	2	2	0	0	34	59	46.5	2/2	34 - 59	MW-10S	NS	--	NS	--	NS	--	NS	--
PCB-1← 0/193	pg/L	7	1	6	0	120	120	120	1/7	120 - 120	MW-05	NS	--	NS	--	NS	--	NS	--
PCB-1← 1	pg/L	9	1	←	0	6.5	6.5	6.5	1/9	6.5 - 6.5	MW-09D	NS	--	NS	--	NS	--	NS	--
PCB-1← 2	pg/L	7	0	7	0	--	--	--	0/7	--	--	NS	--	NS	--	NS	--	NS	--
PCB-1← 2/1← 7	pg/L	2	2	0	0	19	41	30	2/2	19 - 41	MW-10S	NS	--	NS	--	NS	--	NS	--
PCB-1← 3	pg/L	2	2	0	0	17	29	23	2/2	17 - 29	MW-10S	NS	--	NS	--	NS	--	NS	--
PCB-1← 3/1← 5	pg/L	7	0	7	0	--	--	--	0/7	--	--	NS	--	NS	--	NS	--	NS	--
PCB-1← 4	pg/L	9	0	9	0	--	--	--	0/9	--	--	NS	--	NS	--	NS	--	NS	--
PCB-1← 5	pg/L	2	0	2	0	--	--	--	0/2	--	--	NS	--	NS	--	NS	--	NS	--
PCB-1← 6	pg/L	9	0	9	0	--	--	--	0/9	--	--	NS	--	NS	--	NS	--	NS	--
PCB-1← 7	pg/L	7	1	6	0	← 3	← 3	← 3	1/7	← 3 - ← 3	MW-05	NS	--	NS	--	NS	--	NS	--
PCB-1← ←	pg/L	9	0	9	0	--	--	--	0/9	--	--	NS	--	NS	--	NS	--	NS	--
PCB-1← 9	pg/L	9	0	9	0	--	--	--	0/9	--	--	4000	0	NS	--	NS	--	NS	--
PCB-19	pg/L	9	5	4	0	21	150	61.6	5/9	21 - 150	MW-09D	NS	--	NS	--	NS	--	NS	--
PCB-190	pg/L	9	1	←	0	9	9	9	1/9	9 - 9	MW-10S	NS	--	NS	--	NS	--	NS	--
PCB-191	pg/L	9	0	9	0	--	--	--	0/9	--	--	NS	--	NS	--	NS	--	NS	--
PCB-192	pg/L	9	0	9	0	--	--	--	0/9	--	--	NS	--	NS	--	NS	--	NS	--
PCB-193	pg/L	2	0	2	0	--	--	--	0/2	--	--	NS	--	NS	--	NS	--	NS	--

CKHPLFDO	UQLWV	AQDO \D HG	DHWHFW V	WRQ┼ DHWHFW	RHMHFW VV	WLQ DHW	MD [DHW	AYJ DHW	FUHT OI DHW	DHW RDQJH	MD [LRFDWLRQ	RSL TDS WDWHU┼ MD \ 2016		MCLV		ME RAGV GW RHVLGHQWLDO┼ FHE 2016		ME RAGV GW CRQVWU XFWLRQ WRUNHU┼ FHE 2016	
												VDO XH	E [FHHGDQFHV	VDO XH	E [FHHGDQFHV	VDO XH	E [FHHGDQFHV	VDO XH	E [FHHGDQFHV
PCB-194	pg/L	9	2	7	0	12	55	33.5	2/9	12 - 55	MW-05	NS	--	NS	--	NS	--	NS	--
PCB-195	pg/L	9	0	9	0	--	--	--	0/9	--	--	NS	--	NS	--	NS	--	NS	--
PCB-196	pg/L	7	0	7	0	--	--	--	0/7	--	--	NS	--	NS	--	NS	--	NS	--
PCB-196/203	pg/L	2	1	1	0	16	16	16	1/2	16 - 16	MW-10S	NS	--	NS	--	NS	--	NS	--
PCB-197	pg/L	2	0	2	0	--	--	--	0/2	--	--	NS	--	NS	--	NS	--	NS	--
PCB-197/200	pg/L	7	0	7	0	--	--	--	0/7	--	--	NS	--	NS	--	NS	--	NS	--
PCB-19←	pg/L	2	0	2	0	--	--	--	0/2	--	--	NS	--	NS	--	NS	--	NS	--
PCB-19← /199	pg/L	7	1	6	0	110	110	110	1/7	110 - 110	MW-05	NS	--	NS	--	NS	--	NS	--
PCB-199	pg/L	2	1	1	0	14	14	14	1/2	14 - 14	MW-10S	NS	--	NS	--	NS	--	NS	--
PCB-2	pg/L	9	1	←	0	11	11	11	1/9	11 - 11	MW-10S	NS	--	NS	--	NS	--	NS	--
PCB-20/21/33	pg/L	2	2	0	0	110	190	150	2/2	110 - 190	MW-10S	NS	--	NS	--	NS	--	NS	--
PCB-20/2←	pg/L	7	4	3	0	150	930	44←	4/7	150 - 930	MW-05	NS	--	NS	--	NS	--	NS	--
PCB-200	pg/L	2	0	2	0	--	--	--	0/2	--	--	NS	--	NS	--	NS	--	NS	--
PCB-201	pg/L	9	0	9	0	--	--	--	0/9	--	--	NS	--	NS	--	NS	--	NS	--
PCB-202	pg/L	9	1	←	0	35	35	35	1/9	35 - 35	MW-05	NS	--	NS	--	NS	--	NS	--
PCB-203	pg/L	7	1	6	0	← 0	← 0	← 0	1/7	← 0 - ← 0	MW-05	NS	--	NS	--	NS	--	NS	--
PCB-204	pg/L	9	0	9	0	--	--	--	0/9	--	--	NS	--	NS	--	NS	--	NS	--
PCB-205	pg/L	9	0	9	0	--	--	--	0/9	--	--	NS	--	NS	--	NS	--	NS	--
PCB-206	pg/L	9	2	7	0	16	160	← ←	2/9	16 - 160	MW-05	NS	--	NS	--	NS	--	NS	--
PCB-207	pg/L	9	0	9	0	--	--	--	0/9	--	--	NS	--	NS	--	NS	--	NS	--
PCB-20←	pg/L	9	1	←	0	43	43	43	1/9	43 - 43	MW-05	NS	--	NS	--	NS	--	NS	--
PCB-209 (Decachlorobiphenyl)	pg/L	9	2	7	0	9.2	35	22.1	2/9	9.2 - 35	MW-05	NS	--	NS	--	NS	--	NS	--
PCB-21/33	pg/L	7	1	6	0	4←	4←	4←	1/7	4← - 4←	MW-05	NS	--	NS	--	NS	--	NS	--
PCB-22	pg/L	9	6	3	0	55	340	177	6/9	55 - 340	MW-05	NS	--	NS	--	NS	--	NS	--
PCB-23	pg/L	9	0	9	0	--	--	--	0/9	--	--	NS	--	NS	--	NS	--	NS	--
PCB-24	pg/L	9	2	7	0	7.1	29	1←	2/9	7.1 - 29	MW-09D	NS	--	NS	--	NS	--	NS	--
PCB-25	pg/L	9	4	5	0	20	43	30	4/9	20 - 43	MW-05	NS	--	NS	--	NS	--	NS	--
PCB-26	pg/L	2	2	0	0	44	94	69	2/2	44 - 94	MW-09D	NS	--	NS	--	NS	--	NS	--
PCB-26/29	pg/L	7	2	5	0	59	92	75.5	2/7	59 - 92	MW-05	NS	--	NS	--	NS	--	NS	--
PCB-27	pg/L	9	4	5	0	11	64	33.2	4/9	11 - 64	MW-09D	NS	--	NS	--	NS	--	NS	--
PCB-2←	pg/L	2	2	0	0	240	560	400	2/2	240 - 560	MW-09D	NS	--	NS	--	NS	--	NS	--
PCB-29	pg/L	2	0	2	0	--	--	--	0/2	--	--	NS	--	NS	--	NS	--	NS	--
PCB-3	pg/L	9	2	7	0	← ←	110	99	2/9	← ← - 110	MW-10S	NS	--	NS	--	NS	--	NS	--
PCB-30	pg/L	2	0	2	0	--	--	--	0/2	--	--	NS	--	NS	--	NS	--	NS	--
PCB-31	pg/L	9	6	3	0	← 7	4← 0	273	6/9	← 7 - 4← 0	MW-09D	NS	--	NS	--	NS	--	NS	--
PCB-32	pg/L	9	6	3	0	35	300	11←	6/9	35 - 300	MW-09D	NS	--	NS	--	NS	--	NS	--
PCB-34	pg/L	9	0	9	0	--	--	--	0/9	--	--	NS	--	NS	--	NS	--	NS	--
PCB-35	pg/L	9	1	←	0	15	15	15	1/9	15 - 15	MW-10S	NS	--	NS	--	NS	--	NS	--

CKHPLFDO	UQLW	AQDO \D HG	DHWHF V	WRQ┼ DHWHF	RHMHF WVV	WLQ DHW	MD [DHW	AYJ DHW	FUHT OI DHW	DHW RDQJH	MD [LRFDWLRQ	RSL TDS WDWHU┼ MD \ 2016		MCLV		ME RAGV GW RHVLGHQWLDO┼ FHE 2016		ME RAGV GW CRQVWU XFWLRQ WRUNHU┼ FHE 2016	
												VDO XH	E [FHHGDQFHV	VDO XH	E [FHHGDQFHV	VDO XH	E [FHHGDQFHV	VDO XH	E [FHHGDQFHV
PCB-36	pg/L	9	0	9	0	--	--	--	0/9	--	--	NS	--	NS	--	NS	--	NS	--
PCB-37	pg/L	9	4	5	0	45	130	94.2	4/9	45 - 130	MW-05	NS	--	NS	--	NS	--	NS	--
PCB-3←	pg/L	9	0	9	0	--	--	--	0/9	--	--	NS	--	NS	--	NS	--	NS	--
PCB-39	pg/L	9	0	9	0	--	--	--	0/9	--	--	NS	--	NS	--	NS	--	NS	--
PCB-4	pg/L	9	3	6	0	53	2000	75←	3/9	53 - 2000	MW-10S	NS	--	NS	--	NS	--	NS	--
PCB-40	pg/L	2	2	0	0	46	99	72.5	2/2	46 - 99	MW-09D	NS	--	NS	--	NS	--	NS	--
PCB-40/71	pg/L	7	2	5	0	190	2← 0	235	2/7	190 - 2← 0	MW-05	NS	--	NS	--	NS	--	NS	--
PCB-41	pg/L	7	2	5	0	37	54	45.5	2/7	37 - 54	MW-05	NS	--	NS	--	NS	--	NS	--
PCB-41/64/71/72	pg/L	2	2	0	0	1← 0	420	300	2/2	1← 0 - 420	MW-09D	NS	--	NS	--	NS	--	NS	--
PCB-42	pg/L	7	3	4	0	26	160	95	3/7	26 - 160	MW-05	NS	--	NS	--	NS	--	NS	--
PCB-42/59	pg/L	2	2	0	0	73	160	116	2/2	73 - 160	MW-09D	NS	--	NS	--	NS	--	NS	--
PCB-43	pg/L	7	0	7	0	--	--	--	0/7	--	--	NS	--	NS	--	NS	--	NS	--
PCB-43/49	pg/L	2	2	0	0	1← 0	370	275	2/2	1← 0 - 370	MW-09D	NS	--	NS	--	NS	--	NS	--
PCB-44	pg/L	2	2	0	0	210	510	360	2/2	210 - 510	MW-09D	NS	--	NS	--	NS	--	NS	--
PCB-44/47/65	pg/L	7	5	2	0	110	540	26←	5/7	110 - 540	MW-05	NS	--	NS	--	NS	--	NS	--
PCB-45	pg/L	2	2	0	0	31	140	← 5.5	2/2	31 - 140	MW-09D	NS	--	NS	--	NS	--	NS	--
PCB-45/51	pg/L	7	4	3	0	45	130	← 5.←	4/7	45 - 130	MW-05	NS	--	NS	--	NS	--	NS	--
PCB-46	pg/L	9	4	5	0	16	57	37	4/9	16 - 57	MW-09D	NS	--	NS	--	NS	--	NS	--
PCB-47	pg/L	2	2	0	0	120	130	125	2/2	120 - 130	MW-10S	NS	--	NS	--	NS	--	NS	--
PCB-4←	pg/L	7	2	5	0	65	99	← 2	2/7	65 - 99	MW-05	NS	--	NS	--	NS	--	NS	--
PCB-4← /75	pg/L	2	2	0	0	49	90	69.5	2/2	49 - 90	MW-09D	NS	--	NS	--	NS	--	NS	--
PCB-49/69	pg/L	7	3	4	0	49	270	166	3/7	49 - 270	MW-05	NS	--	NS	--	NS	--	NS	--
PCB-5	pg/L	9	0	9	0	--	--	--	0/9	--	--	NS	--	NS	--	NS	--	NS	--
PCB-50	pg/L	2	0	2	0	--	--	--	0/2	--	--	NS	--	NS	--	NS	--	NS	--
PCB-50/53	pg/L	7	2	5	0	49	62	55.5	2/7	49 - 62	MW-05	NS	--	NS	--	NS	--	NS	--
PCB-51	pg/L	2	2	0	0	50	5←	54	2/2	50 - 5←	MW-10S	NS	--	NS	--	NS	--	NS	--
PCB-52	pg/L	7	5	2	0	20	370	157	5/7	20 - 370	MW-05	NS	--	NS	--	NS	--	NS	--
PCB-52/69	pg/L	2	2	0	0	270	590	430	2/2	270 - 590	MW-09D	NS	--	NS	--	NS	--	NS	--
PCB-53	pg/L	2	2	0	0	26	120	73	2/2	26 - 120	MW-09D	NS	--	NS	--	NS	--	NS	--
PCB-54	pg/L	9	0	9	0	--	--	--	0/9	--	--	NS	--	NS	--	NS	--	NS	--
PCB-55	pg/L	9	2	7	0	10	12	11	2/9	10 - 12	MW-09D	NS	--	NS	--	NS	--	NS	--
PCB-56	pg/L	7	3	4	0	31	300	154	3/7	31 - 300	MW-05	NS	--	NS	--	NS	--	NS	--
PCB-56/60	pg/L	2	2	0	0	200	2← 0	240	2/2	200 - 2← 0	MW-09D	NS	--	NS	--	NS	--	NS	--
PCB-57	pg/L	9	0	9	0	--	--	--	0/9	--	--	NS	--	NS	--	NS	--	NS	--
PCB-5←	pg/L	9	0	9	0	--	--	--	0/9	--	--	NS	--	NS	--	NS	--	NS	--
PCB-59/62/75	pg/L	7	0	7	0	--	--	--	0/7	--	--	NS	--	NS	--	NS	--	NS	--
PCB-6	pg/L	9	2	7	0	1←	220	119	2/9	1← - 220	MW-10S	NS	--	NS	--	NS	--	NS	--
PCB-60	pg/L	7	2	5	0	7←	1← 0	129	2/7	7← - 1← 0	MW-05	NS	--	NS	--	NS	--	NS	--

Color - Standard Exceeded; NS - No Standard; -- Not Applicable

CKHPLFDO	UQLW	AQDO \D HG	DHWHF V	WRQ┼ DHWHF	RHMHF WVV	WLQ DHW	MD [DHW	AYJ DHW	FUHT OI DHW	DHW RDQJH	MD [LRFDWLRQ	RSL TDS WDWHU┼ MD \ 2016		MCLV		ME RAGV GW RHVLGHQWLDO┼ FHE 2016		ME RAGV GW CRQVWU XFWLRQ WRUNHU┼ FHE 2016	
												VDO XH	E [FHHGDQFHV	VDO XH	E [FHHGDQFHV	VDO XH	E [FHHGDQFHV	VDO XH	E [FHHGDQFHV
PCB-61/70	pg/L	9	5	4	0	95	← 20	415	5/9	95 - ← 20	MW-05	NS	--	NS	--	NS	--	NS	--
PCB-62	pg/L	2	0	2	0	--	--	--	0/2	--	--	NS	--	NS	--	NS	--	NS	--
PCB-63	pg/L	9	2	7	0	13	16	14.5	2/9	13 - 16	MW-09D	NS	--	NS	--	NS	--	NS	--
PCB-64	pg/L	7	4	3	0	25	240	116	4/7	25 - 240	MW-05	NS	--	NS	--	NS	--	NS	--
PCB-65	pg/L	2	0	2	0	--	--	--	0/2	--	--	NS	--	NS	--	NS	--	NS	--
PCB-66	pg/L	7	4	3	0	25	450	17←	4/7	25 - 450	MW-05	NS	--	NS	--	NS	--	NS	--
PCB-66/76	pg/L	2	2	0	0	2← 0	340	310	2/2	2← 0 - 340	MW-09D	NS	--	NS	--	NS	--	NS	--
PCB-67	pg/L	9	2	7	0	12	15	13.5	2/9	12 - 15	MW-09D	NS	--	NS	--	NS	--	NS	--
PCB-6←	pg/L	9	3	6	0	9.4	36	22.←	3/9	9.4 - 36	MW-0←	NS	--	NS	--	NS	--	NS	--
PCB-7	pg/L	9	1	←	0	← 9	← 9	← 9	1/9	← 9 - ← 9	MW-10S	NS	--		NS --		NS --	NS	--
PCB-72	pg/L	7	0	7	0	--	--	--	0/7	--	--	NS	--	NS	--	NS	--	NS	--
PCB-73	pg/L	9	0	9	0	--	--	--	0/9	--	--	NS	--	NS	--	NS	--	NS	--
PCB-74	pg/L	2	2	0	0	150	1← 0	165	2/2	150 - 1← 0	MW-09D	NS	--	NS	--	NS	--	NS	--
PCB-77	pg/L	9	3	6	0	2←	51	35.7	3/9	2← - 51	MW-05	6000	0	NS	--	NS	--	NS	--
PCB-7←	pg/L	9	0	9	0	--	--	--	0/9	--	--	NS	--	NS	--	NS	--	NS	--
PCB-79	pg/L	9	0	9	0	--	--	--	0/9	--	--	NS	--	NS	--	NS	--	NS	--
PCB-←	pg/L	9	3	6	0	51	710	27←	3/9	51 - 710	MW-10S	NS	--	NS	--	NS	--	NS	--
PCB-← 0	pg/L	9	0	9	0	--	--	--	0/9	--	--	NS	--	NS	--	NS	--	NS	--
PCB-← 1	pg/L	9	1	←	0	11	11	11	1/9	11 - 11	MW-09D	400	0	NS	--	NS	--	NS	--
PCB-← 2	pg/L	9	3	6	0	37	70	50	3/9	37 - 70	MW-09D	NS	--	NS	--	NS	--	NS	--
PCB-← 3	pg/L	7	0	7	0	--	--	--	0/7	--	--	NS	--	NS	--	NS	--	NS	--
PCB-← 3/112	pg/L	2	2	0	0	14	25	19.5	2/2	14 - 25	MW-09D	NS	--	NS	--	NS	--	NS	--
PCB-← 4	pg/L	7	2	5	0	31	69	50	2/7	31 - 69	MW-05	NS	--	NS	--	NS	--	NS	--
PCB-← 4/92	pg/L	2	2	0	0	120	240	1← 0	2/2	120 - 240	MW-09D	NS	--	NS	--	NS	--	NS	--
PCB-← 5/116	pg/L	9	2	7	0	70	← 2	76	2/9	70 - ← 2	MW-09D	NS	--	NS	--	NS	--	NS	--
PCB-← 6	pg/L	2	0	2	0	--	--	--	0/2	--	--	NS	--	NS	--	NS	--	NS	--
PCB-← 6/← 7/97/109/119/125	pg/L	7	1	6	0	160	160	160	1/7	160 - 160	MW-05	NS	--	NS	--	NS	--	NS	--
PCB-← 7/117/125	pg/L	2	2	0	0	150	210	1← 0	2/2	150 - 210	MW-09D	NS	--	NS	--	NS	--	NS	--
PCB-← ← /91	pg/L	9	2	7	0	54	← 1	67.5	2/9	54 - ← 1	MW-09D	NS	--	NS	--	NS	--	NS	--
PCB-← 9	pg/L	9	0	9	0	--	--	--	0/9	--	--	NS	--	NS	--	NS	--	NS	--
PCB-9	pg/L	9	1	←	0	160	160	160	1/9	160 - 160	MW-10S	NS	--	NS	--	NS	--	NS	--
PCB-90/101	pg/L	9	3	6	0	170	490	337	3/9	170 - 490	MW-09D	NS	--	NS	--	NS	--	NS	--
PCB-92	pg/L	7	1	6	0	30	30	30	1/7	30 - 30	MW-05	NS	--	NS	--	NS	--	NS	--
PCB-93	pg/L	2	0	2	0	--	--	--	0/2	--	--	NS	--	NS	--	NS	--	NS	--
PCB-93/100	pg/L	7	0	7	0	--	--	--	0/7	--	--	NS	--	NS	--	NS	--	NS	--
PCB-94	pg/L	9	0	9	0	--	--	--	0/9	--	--	NS	--	NS	--	NS	--	NS	--
PCB-95	pg/L	9	5	4	0	32	550	214	5/9	32 - 550	MW-09D	NS	--	NS	--	NS	--	NS	--
PCB-96	pg/L	9	0	9	0	--	--	--	0/9	--	--	NS	--	NS	--	NS	--	NS	--

Color - Standard Exceeded; NS - No Standard; -- Not Applicable

TDEOH GW┼ 1
OYHUE X UGH Q GUR X QG Z DWHU RR X QG 1
S X PPDU \ SWDWLVWLFV D QG CULWHULD CRPSDULVR QV
KHGG \ MLOO, WL QGKDP, MDL QH
PDJH 11 RI 14

CKHPLFDO	U Q LW	A Q DO \D HG	DHWHF V	WRQ┼ DHWHF	RHMHF WVV	WL Q DHW	MD [DHW	AYJ DHW	FUHT OI DHW	DHW RD QJH	MD [LRFDWL RQ	RSL TDS WDWHU┼ MD \ 2016		MCLV		ME RAGV GW RHVLGH Q WLDO┼ FHE 2016		ME RAGV GW CRQ VWU X FWLRQ WRUNHU┼ FHE 2016	
												VDO X H	E [FHHGD Q FHV	VDO X H	E [FHHGD Q FHV	VDO X H	E [FHHGD Q FHV	VDO X H	E [FHHGD Q FHV
PCB-97	pg/L	2	2	0	0	90	140	115	2/2	90 - 140	MW-09D	NS	--	NS	--	NS	--	NS	--
PCB-9← /102	pg/L	9	0	9	0	--	--	--	0/9	--	--	NS	--	NS	--	NS	--	NS	--
PCB-99	pg/L	9	4	5	0	31	170	11←	4/9	31 - 170	MW-09D	NS	--	NS	--	NS	--	NS	--
PCBC Total TEQ	pg/L	9	9	0	0	0	0.022	0.0066	9/9	0 - 0.022	MW-09D; MW-10S	NS	--	NS	--	500000	0	930000	0
Total DiCB	pg/L	9	6	3	0	43	4900	961	6/9	43 - 4900	MW-10S	NS	--	NS	--	NS	--	NS	--
Total HpCB	pg/L	9	3	6	0	140	330	240	3/9	140 - 330	MW-05	NS	--	NS	--	NS	--	NS	--
Total HxCB	pg/L	9	3	6	0	560	1300	9← 7	3/9	560 - 1300	MW-10S	NS	--	NS	--	NS	--	NS	--
Total MoCB	pg/L	9	3	6	0	0	12000	5100	3/9	0 - 12000	MW-10S	NS	--	NS	--	NS	--	NS	--
Total NoCB	pg/L	9	3	6	0	0	200	72	3/9	0 - 200	MW-05	NS	--	NS	--	NS	--	NS	--
Total OcCB	pg/L	9	3	6	0	0	2← 0	107	3/9	0 - 2← 0	MW-05	NS	--	NS	--	NS	--	NS	--
TRWDO PC% HRPRORJ X HV	pg/L	9	9	0	0	20	25000	6100	9/9	20 - 25000	MW-10S	44000	0	500000	0	500000	0	930000	0
Total PeCB	pg/L	9	5	4	0	32	3100	1400	5/9	32 - 3100	MW-09D	NS	--	NS	--	NS	--	NS	--
Total TeCB	pg/L	9	←	1	0	20	4100	1730	← /9	20 - 4100	MW-05	NS	--	NS	--	NS	--	NS	--
Total TrCB	pg/L	9	6	3	0	360	2600	1440	6/9	360 - 2600	MW-09D	NS	--	NS	--	NS	--	NS	--
DIO ; INS⌊ FURANS																			
1,2,3,4,6,7,← ,9-Octachlorodibenzofuran	pg/L	2	1	1	0	13.6	13.6	13.6	1/2	13.6 - 13.6	MW-09S	NS	--	NS	--	NS	--	NS	--
1,2,3,4,6,7,← ,9-Octachlorodibenzo-p-dioxin	pg/L	2	1	1	0	40.4	40.4	40.4	1/2	40.4 - 40.4	MW-09S	NS	--	NS	--	NS	--	NS	--
1,2,3,4,6,7,← -Heptachlorodibenzofuran	pg/L	2	1	1	0	23.3	23.3	23.3	1/2	23.3 - 23.3	MW-09S	NS	--	NS	--	NS	--	NS	--
1,2,3,4,6,7,← -Heptachlorodibenzo-p-dioxin	pg/L	2	1	1	0	6.9	6.9	6.9	1/2	6.9 - 6.9	MW-09S	NS	--	NS	--	NS	--	NS	--
1,2,3,4,7,← ,9-Heptachlorodibenzofuran	pg/L	2	0	2	0	--	--	--	0/2	--	--	NS	--	NS	--	NS	--	NS	--
1,2,3,4,7,← -Hexachlorodibenzofuran	pg/L	2	0	2	0	--	--	--	0/2	--	--	NS	--	NS	-	NS	--	NS	--
1,2,3,4,7,← -Hexachlorodibenzo-p-dioxin	pg/L	2	0	2	0	--	--	--	0/2	--	--	NS	-	NS	--	NS	--	NS	--
1,2,3,6,7,← -Hexachlorodibenzofuran	pg/L	2	0	2	0	--	--	--	0/2	--	--	NS	--	NS	-	NS	--	NS	--
1,2,3,6,7,← -Hexachlorodibenzo-p-dioxin	pg/L	2	0	2	0	--	--	--	0/2	--	--	NS	-	NS	--	NS	--	NS	--
1,2,3,7,← ,9-Hexachlorodibenzofuran	pg/L	2	0	2	0	--	--	--	0/2	--	--	NS	--	NS	-	NS	--	NS	--
1,2,3,7,← ,9-Hexachlorodibenzo-p-dioxin	pg/L	2	0	2	0	--	--	--	0/2	--	--	NS	-	NS	--	NS	--	NS	--
1,2,3,7,← -Pentachlorodibenzofuran	pg/L	2	0	2	0	--	--	--	0/2	--	--	NS	--	NS	--	NS	--	NS	--
1,2,3,7,← -Pentachlorodibenzo-p-dioxin	pg/L	2	0	2	0	--	--	--	0/2	--	--	NS	--	NS	--	NS	--	NS	--
2,3,4,6,7,← -Hexachlorodibenzofuran	pg/L	2	0	2	0	--	--	--	0/2	--	--	NS	--	NS	-	NS	--	NS	--
2,3,4,7,← -Pentachlorodibenzofuran	pg/L	2	0	2	0	--	--	--	0/2	--	--	NS	--	NS	--	NS	--	NS	--
2,3,7,← -Tetrachlorodibenzofuran	pg/L	2	0	2	0	--	--	--	0/2	--	--	NS	--	NS	--	NS	--	NS	--
2,3,7,← -Tetrachlorodibenzo-p-dioxin	pg/L	2	0	2	0	--	--	--	0/2	--	--	0.12	0	30	0	3	0	200	0

Color - Standard Exceeded; NS - No Standard; -- Not Applicable

CKHPLFDO	U QLW	AQDO \D HG	DHWHF V	WRQ┼ DHWHF	RHMHF WVV	WL Q DHW	MD [DHW	AYJ DHW	FUHT OI DHW	DHW RD QJH	MD [LRFDWL RQ	RSL TDS WDWHU┼ MD \ 2016		MCLV		ME RAGV GW RHVLGH Q WLDO┼ FHE 2016		ME RAGV GW CRQ VWU X FWLR Q WRUNHU┼ FHE 2016	
												VDO X H	E [FHHGD Q FHV	VDO X H	E [FHHGD Q FHV	VDO X H	E [FHHGD Q FHV	VDO X H	E [FHHGD Q FHV
Dioxin/Furan - Toxic Equivalent	pg/L	2	2	0	0	0	0.31←	0.159	2/2	0 - 0.31←	MW-09S	0.12	1	30	0	3	0	200	0
Heptachlorodibenzofuran (total)	pg/L	2	1	1	0	40.6	40.6	40.6	1/2	40.6 - 40.6	MW-09S	NS	--	NS	--	NS	--	NS	--
Heptachlorodibenzo-p-dioxin (total)	pg/L	2	1	1	0	10.4	10.4	10.4	1/2	10.4 - 10.4	MW-09S	NS	--	NS	--	NS	--	NS	--
Hexachlorodibenzofuran (total)	pg/L	2	0	2	0	--	--	--	0/2	--	--	NS	--	NS	--	NS	--	NS	--
Hexachlorodibenzo-p-dioxin (total)	pg/L	2	0	2	0	--	--	--	0/2	--	--	13	0	NS	--	NS	--	NS	--
Pentachlorodibenzofuran (total)	pg/L	2	0	2	0	--	--	--	0/2	--	--	NS	--	NS	--	NS	--	NS	--
Pentachlorodibenzo-p-dioxin (total)	pg/L	2	0	2	0	--	--	--	0/2	--	--	NS	--	NS	--	NS	--	NS	--
Tetrachlorodibenzo(p)dioxin (total)	pg/L	2	0	2	0	--	--	--	0/2	--	--	NS	--	NS	--	NS	--	NS	--
Tetrachlorodibenzofuran (total)	pg/L	2	1	1	0	0.576	0.576	0.576	1/2	0.576 - 0.576	MW-09S	NS	--	NS	--	NS	--	NS	--
METALS AND CYANIDE																			
Aluminum	ug/L	←	←	0	0	17.9	407	79.←	← /←	17.9 - 407	MW-05	2000	0	NS	--	7000	0	9200000	0
Antimony	ug/L	←	0	←	0	--	--	--	0/←	--	--	0.7←	0	6	0	3	0	3700	0
Arsenic	ug/L	←	←	0	0	0.72	12.3	5.49	← /←	0.72 - 12.3	MW-0←	0.052	←	10	2	10	2	1400	0
Barium	ug/L	←	←	0	0	5.3	179	56	← /←	5.3 - 179	MW-02	3← 0	0	2000	0	1000	0	1← 00000	0
Beryllium	ug/L	←	0	←	0	--	--	--	0/←	--	--	2.5	0	4	0	10	0	1← 000	0
Cadmium	ug/L	←	0	←	0	--	--	--	0/←	--	--	0.92	0	5	0	1	0	650	0
Calcium	ug/L	←	←	0	0	30←	00 102000	6← 300	← /←	30← 00 - 102000	MW-0←	NS	--	NS	--	S	N --	NS	--
Chromium	ug/L	←	0	←	0	--	--	--	0/←	--	--	2200	0	100	0	20	0	NS	--
Chromium-Hexavalent	mg/L	4	0	4	0	--	--	--	0/4	--	--	3.5E-05	0	NS	--	0.02	0	7←	0
Cobalt	ug/L	←	6	2	0	0.15	11.1	2.71	6/←	0.15 - 11.1	MW-05	0.6	3	NS	--	10	1	29000	0
Copper	ug/L	←	1	7	0	3.6	3.6	3.6	1/←	3.6 - 3.6	MW-05	← 0	0	1300	0	500	0	130000	0
Cyanide	ug/L	9	3	6	0	0.75	1.5	1.12	3/9	0.75 - 1.5	MW-02	0.15	3	200	0	4	0	55000	0
Iron	ug/L	←	←	0	0	← 52	24600	6090	← /←	← 5.2 - 24600	MW-01	1400	4	NS	--	5000	3	6500000	0
Lead	ug/L	←	6	2	0	2.2	4.←	3.0←	6/←	2.2 - 4.←	MW-02	15	0	15	0	10	0	1600000	0
Magnesium	ug/L	←	←	0	0	5020	9410	7170	← /←	5020 - 9410	MW-03D	NS	--	NS	--	NS	--	S N	--
Manganese	ug/L	←	←	0	0	3← 6	2150	736	← /←	3← .6 - 2150	MW-01	43	7	NS	--	500	4	220000	0
Mercury	ug/L	←	0	←	0	--	--	--	0/←	--	--	0.063	0	2	0	2	0	1500	0
Nickel	ug/L	←	7	1	0	0.1	7.←	2.69	7/←	0.1 - 7.←	MW-05	39	0	NS	--	20	0	2← 000	0
Potassium	ug/L	←	←	0	0	27← 0	11500	6520	← /←	27← 0 - 11500	MW-05	NS	--	NS	--	NS	--	NS	--
Selenium	ug/L	←	1	7	0	1.5	1.5	1.5	1/←	1.5 - 1.5	MW-05	10	0	50	0	40	0	46000	0
Silver	ug/L	←	0	←	0	--	--	--	0/←	--	--	9.4	0	NS	--	40	0	47000	0
Sodium	ug/L	←	←	0	0	7100	34← 00	24400	← /←	7100 - 34← 00	MW-02	NS	--	NS	--	20000	5	NS	--
Thallium	ug/L	←	0	←	0	--	--	--	0/←	--	--	0.02	0	2	0	0.6	0	92	0
Vanadium	ug/L	←	←	0	0	0.21	2	0.← 2←	← /←	0.21 - 2	MW-0←	← .6	0	NS	--	200	0	65000	0
= inc	ug/L	←	1	7	0	79.1	79.1	79.1	1/←	79.1 - 79.1	MW-09S	600	0	NS	--	2000	0	2← 00000	0
FILTERED METALS																			
Aluminum	ug/L	←	←	0	0	7.4	39.6	16	← /←	7.4 - 39.6	MW-03D	2000	0	NS	--	7000	0	9200000	0

TDEOH GW┼ 1
OYHUE XUGHQ GUR XQG Z DWHU RR XQG 1
S XPPDU \ SWDWLVWLFV DQG CULWHULD CRPSDULVRQV
KHGG \ MLOO, WLQGKDP, MDLQH
PDJH 13 RI 14

CKHPLFDO	UQLWV	AQDO \D HG	DHWHFWRQ┼ V	WRQ┼ DHWHFWVV	RHMHFWWLQ DHW	MD [DHW	AYJ DHW	FUHT OI DHW	DHW RDQJH	MD [LRFDWLRQ	RSL TDS WDWHU┼ MD \ 2016		MCLV		ME RAGV GW RHVLGHQWLDO┼ FHE 2016		ME RAGV GW CRQVWUXFWLRQ WRUNHU┼ FHE 2016	
											VDOXH	E [FHHGDQFHV	VDOXH	E [FHHGDQFHV	VDOXH	E [FHHGDQFHV	VDOXH	E [FHHGDQFHV
Antimony	ug/L	←	0	←	0	--	--	--	0/←	--	--	0.7←	0	6	0	3	0	3700	0
Arsenic	ug/L	←	←	0	0	0.69	13.9	5.64	← /←	0.69 - 13.9	MW-0←	0.052	←		10 2		10 2	1400	0
Barium	ug/L	←	←	0	0	4.←	174	54	← /←	4.← - 174	MW-02	3← 0	0		2000 0		1000 0	1← 00000	0
Beryllium	ug/L	←	0	←	0	--	--	--	0/←	--	--	2.5	0	4	0	10	0	1← 000	0
Cadmium	ug/L	←	0	←	0	--	--	--	0/←	--	--	0.92	0	5	0	1	0	650	0
Calcium	ug/L	←	←	0	0	30700	99600	67← 00	← /←	30700 - 99600	MW-0←	NS	--		NS --		NS - -	NS	--
Chromium	ug/L	←	1	7	0	2	2	2	1/←	2 - 2	MW-09D	2200	0	100	0	20	0	NS	--
Cobalt	ug/L	←	6	2	0	0.12	6.7	1.93	6/←	0.12 - 6.7	MW-05	0.6	3	NS	--	10	0	29000	0
Copper	ug/L	←	0	←	0	--	--	--	0/←	--	--	← 0	0	1300	0	500	0	130000	0
Iron	ug/L	←	←	0	0	7← 9	24500	6060	← /←	7← .9 - 24500	MW-01	1400	4		NS --		5000 3	6500000	0
Lead	ug/L	←	4	4	0	1.7	2.7	2.3	4/←	1.7 - 2.7	MW-05	15	0	15	0	10	0	1600000	0
Magnesium	ug/L	←	←	0	0	5230	95← 0	7130	← /←	5230 - 95← 0	MW-03D	NS	--		NS --		NS --	S N	--
Manganese	ug/L	←	←	0	0	3← 4	2160	727	← /←	3← .4 - 2160	MW-01	43	7	NS	--	500	4	220000	0
Mercury	ug/L	←	0	←	0	--	--	--	0/←	--	--	0.063	0	2	0	2	0	1500	0
Nickel	ug/L	←	←	0	0	0.06	5.6	2.1	← /←	0.06 - 5.6	MW-05	39	0	NS	--	20	0	2← 000	0
Potassium	ug/L	←	←	0	0	2750	11400	6460	← /←	2750 - 11400	MW-05	NS	--	NS	--	NS	--	NS	--
Selenium	ug/L	←	1	7	0	1.9	1.9	1.9	1/←	1.9 - 1.9	MW-05	10	0	50	0	40	0	46000	0
Silver	ug/L	←	0	←	0	--	--	--	0/←	--	--	9.4	0	NS	--	40	0	47000	0
Sodium	ug/L	←	←	0	0	12900	34600	25000	← /←	12900 - 34600	MW-02	NS	--	NS	--	20000	5	NS	--
Thallium	ug/L	←	0	←	0	--	--	--	0/←	--	--	0.02	0	2	0	0.6	0	92	0
Vanadium	ug/L	←	←	0	0	0.12	1.9	0.615	← /←	0.12 - 1.9	MW-0←	← .6	0		NS --		200 0	06500	0
= inc	ug/L	←	1	7	0	42.3	42.3	42.3	1/←	42.3 - 42.3	MW-09S	600	0	NS	--	2000	0	2← 00000	0
FIELD PARAMETERS																			
Dissolved Oxygen	ppm	←	←	0	0	0.12	2.23	0.626	← /←	0.12 - 2.23	MW-05	NS	--	NS	- -	NS	--	NS	--
Oxidation-Reduction Potential	mV	←	←	0	0	-167	31.4	-94	← /←	-166.9 - 31.4	MW-05	NS	--	NS	--	NS	--	NS	--
pH, Field	S.U.	←	←	0	0	6.29	← .0←	7	← /←	6.29 - ← .0←	MW-03D	NS	--	NS	--	NS	--	NS	--
Specific Conductivity	uS/cm	←	←	0	0	349	749	531	← /←	349 - 749	MW-0←	NS	--	NS	--	NS	--	NS	--
Temperature	deg C	←	←	0	0	11.03	15.2	12.6	← /←	11.03 - 15.2	MW-01	NS	--	NS	--	S N	--	NS	--
Turbidity	NTU	7	7	0	0	1.27	1000	147	7/7	1.27 - 1000	MW-05	NS	--	NS	--	NS	--	NS	--
PFAS ♂ PER┤ DQG POLYFLUOROALKYL SU%STANCES																			
2-(N-ethylperfluoro-1-octanesulfonamido)-ethanol	ng/L	1	0	1	0	--	--	--	0/1	--	--	NS	--	NS	--	NS	--	NS	--
2-(N-methylperfluoro-1-octanesulfonamido)-ethanol	ng/L	1	0	1	0	--	--	--	0/1	--	--	NS	--	NS	--	NS	--	NS	--
6:2 Fluorotelomer sulfonate	ng/L	1	0	1	0	--	--	--	0/1	--	--	NS	--	NS	--	NS	--	NS	--
← :2 Fluorotelomer sulfonate	ng/L	1	0	1	0	--	--	--	0/1	--	--	NS	--	NS	--	NS	--	NS	--

Color - Standard Exceeded; NS - No Standard; -- Not Applicable

TDEOH GW┼ 1
OYHUE X UGH Q GUR X QG Z DWHU RR X QG 1
S X PPDU \ SWDWLVWLFV D QG CULWHULD CRPSDULVR QV
KHGG \ MLOO, WL QGKDP, MDL QH
PDJH 14 RI 14

CKHPLFDO	U Q LW	A Q DO \ HG	D HWHF V	W R Q ┼ DHWHF	RHMHF WVV	W L Q DHW	MD [DHW	AYJ DHW	FUHT OI DHW	DHW RD Q JH	MD [LRFDWL R Q	RSL TDS WDWHU ┼ MD \ 2016		MCLV		ME RAGV GW RHVLGH Q WLDO ┼ FHE 2016		ME RAGV GW CR Q VWU X FWL R Q W R U N H U ┼ FHE 2016	
												VDO X H	E [FHHGD Q FHV	VDO X H	E [FHHGD Q FHV	VDO X H	E [FHHGD Q FHV	VDO X H	E [FHHGD Q FHV
N-ethylperfluoro-1-octanesulfonamide	ng/L	1	0	1	0	--	--	--	0/1	--	--	NS	--	NS	--	NS	--	NS	--
N-methylperfluoro-1-octanesulfonamide	ng/L	1	0	1	0	--	--	--	0/1	--	--	NS	--	NS	--	NS	--	NS	--
Perfluorobutane Sulfonate	ng/L	1	0	1	0	--	--	--	0/1	--	--	NS	--	NS	--	NS	--	NS	--
Perfluorobutanoic Acid (PFBA)	ng/L	1	0	1	0	--	--	--	0/1	--	--	NS	--	NS	--	NS	--	NS	--
Perfluorodecane Sulfonate	ng/L	1	0	1	0	--	--	--	0/1	--	--	NS	--	NS	--	NS	--	NS	--
Perfluorodecanoic Acid (PFDA)	ng/L	1	0	1	0	--	--	--	0/1	--	--	NS	--	NS	--	NS	--	NS	--
Perfluorododecanoic Acid (PFDoA)	ng/L	1	0	1	0	--	--	--	0/1	--	--	NS	--	NS	--	NS	--	NS	--
Perfluoroheptane sulfonate	ng/L	1	0	1	0	--	--	--	0/1	--	--	NS	--	NS	--	NS	--	NS	--
Perfluoroheptanoic acid (PFHpA)	ng/L	1	0	1	0	--	--	--	0/1	--	--	NS	--	NS	--	NS	--	NS	--
Perfluorohexane Sulfonate	ng/L	1	0	1	0	--	--	--	0/1	--	--	NS	--	NS	--	NS	--	NS	--
Perfluorohexanoic Acid (PFHxA)	ng/L	1	0	1	0	--	--	--	0/1	--	--	NS	--	NS	--	NS	--	NS	--
Perfluorononanoic acid (PFNA)	ng/L	1	0	1	0	--	--	--	0/1	--	--	NS	--	NS	--	NS	--	NS	--
Perfluoro-n-tetradecanoic acid (PFTeDA)	ng/L	1	0	1	0	--	--	--	0/1	--	--	NS	--	NS	--	NS	--	NS	--
Perfluoro-n-tridecanoic acid (PFTrDA)	ng/L	1	0	1	0	--	--	--	0/1	--	--	NS	--	NS	--	NS	--	NS	--
Perfluorooctanesulfonic acid (PFOS)	ng/L	1	1	0	0	7	7	7	1/1	7 - 7	MW-09D	NS	--	70	0	560	0	5300	0
Perfluorooctanoic acid (PFOA)	ng/L	1	0	1	0	--	--	--	0/1	--	--	NS	--	70	0	130	0	220	0
Perfluorooctylsulfonamide	ng/L	1	0	1	0	--	--	--	0/1	--	--	NS	--	NS	--	NS	--	NS	--
Perfluoropentanoic Acid	ng/L	1	0	1	0	--	--	--	0/1	--	--	NS	--	NS	--	NS	--	NS	--
Perfluoroundecanoic Acid (PFUna)	ng/L	1	0	1	0	--	--	--	0/1	--	--	NS	--	NS	--	NS	--	NS	--
PFOA,ʔ PFOS	ng/L	1	1	0	0	7	7	7	1/1	7 - 7	MW-09D	NS	--	70	0	NS	--	NS	--

^ ee d Ă ble┘ -ɞ Ĩ o đ ┘ c đ onymns Ă nd Ă bb | đ e | i Ă tions

Color - Standard Exceeded; NS - No Standard; -- Not Applicable

TDEOH GW┼ 2
%HGURFN GUR X QG Z DWHU RR X QG 1
S X PPDU \ SWDWLVWLFV D QG CULWHULD CRPSDULVR QV
KHGG \ MLOO, WL QGKDP, MDL QH
PDJH 1 RI 13

CKHPLFDO	UQLWV	AQDO HG	DHWHF V	WNRQ┼ DHWHF	RHMHF WV V	WL Q DHW	MD [DHW	AYJ DHW	FUHT OI DHW	DHW RDQJH	MD [LRFDWL RQ	RSL TDS WDWHU┼ MD \ 2016		MCLV		ME RAGV GW RHVLGH QWLDO┼ FHE 2016		ME RAGV GW CRQVWU X FWLRQ WRUNHU┼ FHE 2016	
												VDO X H	E [FHHGD QFHV	VDO X H	E [FHHGD QFHV	VDO X H	E [FHHGD QFHV	VDO X H	E [FHHGD QFH
VRODWLOH OUJDQLF CRPSR X QGV																			
1,1,1-Trichloroethane	ug/L	6	2	4	0	0.11	0.14	0.125	2/6	0.11 - 0.14	MW-05B	← 00	0	200	0	10000	0	15000	0
1,1,2,2-Tetrachloroethane	ug/L	6	0	6	0	--	--	--	0/6	--	--	0.076	0	NS	--	2	0	41000	0
1,1,2-Trichloro-1,2,2-trifluoroethane	ug/L	6	0	6	0	--	--	--	0/6	--	--	5500	0	NS	--	NS	--	NS	--
1,1,2-Trichloroethane	ug/L	6	0	6	0	--	--	--	0/6	--	--	0.041	0	5	0	6	0	0.62	0
1,1-Dichloroethane	ug/L	6	2	4	0	0.11	0.57	0.34	2/6	0.11 - 0.57	MW-05B	2.←	0	NS	--	60	0	2200	0
1,1-Dichloroethene	ug/L	6	0	6	0	--	--	--	0/6	--	--	2←	0	7	0	40	0	500	0
1,2,3-Trichlorobenzene	ug/L	6	0	6	0	--	--	--	0/6	--	--	0.7	0	NS	--	NS	--	7.1	0
1,2,4-Trichlorobenzene	ug/L	6	0	6	0	--	--	--	0/6	--	--	0.4	0	70	0	70	0	7	0
1,2-Dibromo-3-chloropropane	ug/L	6	0	6	0	--	--	--	0/6	--	--	0.00033	0	0.2	0	0.4	0	1.2	0
1,2-Dibromoethane	ug/L	6	0	6	0	--	--	--	0/6	--	--	0.0075	0	0.05	0	0.2	0	← .7	0
1,2-Dichlorobenzene	ug/L	6	0	6	0	--	--	--	0/6	--	--	30	0	600	0	200	0	6300	0
1,2-Dichloroethane	ug/L	6	0	6	0	--	--	--	0/6	--	--	0.17	0	5	0	4	0	140	0
1,2-Dichloropropane	ug/L	6	0	6	0	--	--	--	0/6	--	--	0.44	0	5	0	10	0	← 2	0
1,3-Dichlorobenzene	ug/L	6	0	6	0	--	--	--	0/6	--	--	NS	--	NS	--	1	0	36000	0
1,4-Dichlorobenzene	ug/L	6	0	6	0	--	--	--	0/6	--	--	0.4←	0	75	0	70	0	400	0
2-Butanone	ug/L	6	1	5	0	2.2	2.2	2.2	1/6	2.2 - 2.2	MW-07B	560	0	NS	--	4000	0	22000	0
2-Hexanone	ug/L	6	0	6	0	--	--	--	0/6	--	--	3.←	0	NS	--	NS	--	NS	--
4-Methyl-2-pentanone	ug/L	6	0	6	0	--	--	--	0/6	--	--	630	0	NS	--	500	0	11000	0
Acetone	ug/L	6	0	6	0	--	--	--	0/6	--	--	1400	0	NS	--	6000	0	160000	0
Benzene	ug/L	6	0	6	0	--	--	--	0/6	--	--	0.46	0	5	0	4	0	44	0
Bromochloromethane	ug/L	6	0	6	0	--	--	--	0/6	--	--	← .3	0	NS	--	100	0	NS	--
Bromodichloromethane	ug/L	6	0	6	0	--	--	--	0/6	--	--	0.13	0	← 0	0	6	0	130	0
Bromoform	ug/L	6	0	6	0	--	--	--	0/6	--	--	3.3	0	← 0	0	40	0	5600	0
Bromomethane	ug/L	6	0	6	0	--	--	--	0/6	--	--	0.75	0	NS	--	10	0	490	0
Carbon disulfide	ug/L	6	0	6	0	--	--	--	0/6	--	--	← 1	0	NS	--	600	0	4600	0
Carbon tetrachloride	ug/L	6	0	6	0	--	--	--	0/6	--	--	0.46	0	5	0	5	0	310	0
Chlorobenzene	ug/L	6	0	6	0	--	--	--	0/6	--	--	7.←	0	100	0	100	0	2700	0
Chloroethane	ug/L	6	0	6	0	--	--	--	0/6	--	--	2100	0	NS	--	7	0	20000	0
Chloroform	ug/L	6	1	5	0	0.52	0.52	0.52	1/6	0.52 - 0.52	MW-07B	0.22	1	← 0	0	70	0	70	0
Chloromethane	ug/L	6	0	6	0	--	--	--	0/6	--	--	19	0	NS	--	20	0	NS	--
cis-1,2-Dichloroethene	ug/L	6	2	4	0	0.27	0.52	0.395	2/6	0.27 - 0.52	MW-02B	3.6	0	70	0	10	0	2000	0
cis-1,3-Dichloropropene	ug/L	6	0	6	0	--	--	--	0/6	--	--	NS	--	NS	--	NS	--	NS	--
Cyclohexane	ug/L	6	0	6	0	--	--	--	0/6	--	--	1300	0	NS	--	NS	--	NS	--
Dibromochloromethane	ug/L	6	0	6	0	--	--	--	0/6	--	--	0.← 7	0	← 0	0	4	0	200	0
Dichlorodifluoromethane	ug/L	6	0	6	0	--	--	--	0/6	--	--	20	0	NS	--	1000	0	5500	0
Ethylbenzene	ug/L	6	0	6	0	--	--	--	0/6	--	--	1.5	0	700	0	30	0	1500	0
Isopropylbenzene	ug/L	6	0	6	0	--	--	--	0/6	--	--	45	0	NS	--	NS	--	NS	--

Color - Standard Exceeded; NS - No Standard; -- Not Applicable

TDEOH GW┼ 2
%HGURFN GUR X QG Z DWHU RR X QG 1
S X PPDU \ SWDWLVWLFV D QG CULWHULD CRPSDULVR QV
KHGG \ MLOO, WL QGKDP, MDL QH
PDJH 2 RI 13

CKHPLFDO	UQLWV	AQDO HG	DHWHF V	WNRQ┼ DHWHF	RHMHF WV V	WL Q DHW	MD [DHW	AYJ DHW	FUHT OI DHW	DHW RDQJH	MD [LRFDWL RQ	RSL TDS WDWHU┼ MD \ 2016		MCLV		ME RAGV GW RHVLGH QWLDO┼ FHE 2016		ME RAGV GW CRQ VWU X FWLRQ WRUNHU┼ FHE 2016	
												VDO X H	E [FHHGD QFHV	VDO X H	E [FHHGD QFHV	VDO X H	E [FHHGD QFHV	VDO X H	E [FHHGD QFH
m,p-;ylene	ug/L	6	0	6	0	--	--	--	0/6	--	--	NS	--	10000	0	NS	--	NS	--
Methyl acetate	ug/L	6	0	6	0	--	--	--	0/6	--	--	2000	0	NS	--	NS	--	NS	--
Methyl tert-butyl ether	ug/L	6	4	2	0	0.27	7.5	2.25	4/6	0.27 - 7.5	MW-02B	14	0	NS	--	40	0	7← 00	0
Methylcyclohexane	ug/L	6	0	6	0	--	--	--	0/6	--	--	NS	--	NS	--	NS	--	NS	--
Methylene chloride	ug/L	6	0	6	0	--	--	--	0/6	--	--	11	0	5	0	40	0	2600	0
o-;ylene	ug/L	6	0	6	0	--	--	--	0/6	--	--	19	0	10000	0	NS	--	NS	--
Styrene	ug/L	6	0	6	0	--	--	--	0/6	--	--	120	0	100	0	100	0	2400	0
Tetrachloroethene	ug/L	6	0	6	0	--	--	--	0/6	--	--	4.1	0	5	0	40	0	← ← 0	0
Toluene	ug/L	6	4	2	0	0.34	← .9	2.← 5	4/6	0.34 - ← .9	MW-07B	110	0	1000	0	600	0	12000	0
trans-1,2-Dichloroethene	ug/L	6	2	4	0	0.31	1.1	0.705	2/6	0.31 - 1.1	MW-02B	36	0	100	0	100	0	2000	0
trans-1,3-Dichloropropene	ug/L	6	0	6	0	--	--	--	0/6	--	--	NS	--	NS	--	NS	--	NS	--
Trichloroethene	ug/L	6	3	3	0	0.29	6.1	2.56	3/6	0.29 - 6.1	MW-02B	0.2←	3	5	1	4	1	5.←	1
Trichlorofluoromethane	ug/L	6	0	6	0	--	--	--	0/6	--	--	520	0	NS	--	2000	0	20000	0
Vinyl chloride	ug/L	6	0	6	0	--	--	--	0/6	--	--	0.019	0	2	0	0.2	0	160	0
SHPL│ VRODWLOH OUJD QLF CRPSR X QGV																			
1,1-Biphenyl	ug/L	6	0	6	0	--	--	--	0/6	--	--	0.0← 3	0	NS	--	400	0	1.5	0
1,2,4,5-Tetrachlorobenzene	ug/L	6	0	6	0	--	--	--	0/6	--	--	0.17	0	NS	--	NS	--	NS	--
1,4-Dioxane	ug/L	6	0	6	0	--	--	--	0/6	--	--	0.46	0	NS	--	4	0	72000	0
2,2-Oxybis(1-chloropropane)	ug/L	6	0	6	0	--	--	--	0/6	--	--	71	0	NS	--	300	0	NS	--
2,3,4,6-Tetrachlorophenol	ug/L	6	0	6	0	--	--	--	0/6	--	--	24	0	NS	--	NS	--	NS	--
2,4,5-Trichlorophenol	ug/L	6	0	6	0	--	--	--	0/6	--	--	120	0	NS	--	700	0	1← 00000	0
2,4,6-Trichlorophenol	ug/L	6	0	6	0	--	--	--	0/6	--	--	1.2	0	NS	--	7	0	1900	0
2,4-Dichlorophenol	ug/L	6	0	6	0	--	--	--	0/6	--	--	4.6	0	NS	--	20	0	9900	0
2,4-Dimethylphenol	ug/L	6	0	6	0	--	--	--	0/6	--	--	36	0	NS	--	100	0	270000	0
2,4-Dinitrophenol	ug/L	6	0	6	0	--	--	--	0/6	--	--	3.9	0	NS	--	10	0	160000	0
2,4-Dinitrotoluene	ug/L	6	0	6	0	--	--	--	0/6	--	--	0.24	0	NS	--	1	0	15000	0
2,6-Dinitrotoluene	ug/L	6	0	6	0	--	--	--	0/6	--	--	0.049	0	NS	--	0.5	0	3100	0
2-Chloronaphthalene	ug/L	6	0	6	0	--	--	--	0/6	--	--	75	0	NS	--	NS	--	NS	--
2-Chlorophenol	ug/L	6	0	6	0	--	--	--	0/6	--	--	9.1	0	NS	--	40	0	49000	0
2-Methylnaphthalene	ug/L	6	1	5	0	0.07	0.07	0.07	1/6	0.07 - 0.07	MW-03B	3.6	0	NS	--	30	0	10	0
2-Methylphenol	ug/L	6	0	6	0	--	--	--	0/6	--	--	93	0	NS	--	40	0	170000	0
2-Nitroaniline	ug/L	6	0	6	0	--	--	--	0/6	--	--	19	0	NS	--	NS	--	NS	--
2-Nitrophenol	ug/L	6	0	6	0	--	--	--	0/6	--	--	NS	--	NS	--	NS	--	NS	--
3,3-Dichlorobenzidine	ug/L	6	0	6	0	--	--	--	0/6	--	--	0.13	0	NS	--	0.←	0	9600	0
3-Nitroaniline	ug/L	6	0	6	0	--	--	--	0/6	--	--	NS	--	NS	--	NS	--	NS	--
4,6-Dinitro-2-methylphenol	ug/L	6	0	6	0	--	--	--	0/6	--	--	0.15	0	NS	--	NS	--	NS	--
4-Bromophenyl-phenylether	ug/L	6	0	6	0	--	--	--	0/6	--	--	NS	--	NS	--	NS	--	NS	--
4-Chloro-3-methylphenol	ug/L	6	0	6	0	--	--	--	0/6	--	--	140	0	NS	--	NS	--	NS	--

Color - Standard Exceeded; NS - No Standard; -- Not Applicable

TDEOH GW┼ 2
%HGURFN GUR X QG Z DWHU RR X QG 1
S X PPDU \ SWDWLVWLFV D QG CULWHULD CRPSDULVR QV
KHGG \ MLOO, WL QGKDP, MDL QH
PDJH 3 RI 13

CKHPLFDO	UQLWV	AQDO HG	DHWHF V	WNRQ┼ DHWHF	RHMHF WV V	WL Q DHW	MD [DHW	AYJ DHW	FUHT OI DHW	DHW RDQJH	MD [LRFDWL RQ	RSL TDS WDWHU┼ MD \ 2016		MCLV		ME RAGV GW RHVLGH QWLDO┼ FHE 2016		ME RAGV GW CRQ VWU X FWLRQ WRUNHU┼ FHE 2016	
												VDO X H	E [FHHGD QFHV	VDO X H	E [FHHGD QFHV	VDO X H	E [FHHGD QFHV	VDO X H	E [FHHGD QFH
4-Chloroaniline	ug/L	6	0	6	0	--	--	--	0/6	--	--	0.37	0	NS	--	2	0	3600	0
4-Chlorophenyl-phenylether	ug/L	6	0	6	0	--	--	--	0/6	--	--	NS	--	NS	--	NS	--	NS	--
4-Methylphenol	ug/L	6	0	6	0	--	--	--	0/6	--	--	190	0	NS	--	4	0	200000	0
4-Nitroaniline	ug/L	6	0	6	0	--	--	--	0/6	--	--	3.←	0	NS	--	NS	--	NS	--
4-Nitrophenol	ug/L	6	0	6	0	--	--	--	0/6	--	--	NS	--	NS	--	60	0	NS	--
Acenaphthene	ug/L	6	1	5	0	0.04	0.04	0.04	1/6	0.04 - 0.04	MW-05B	53	0	NS	--	400	0	12	0
Acenaphthylene	ug/L	6	0	6	0	--	--	--	0/6	--	--	NS	--	NS	--	NS	--	14	0
Acetophenone	ug/L	6	0	6	0	--	--	--	0/6	--	--	190	0	NS	--	NS	--	NS	--
Anthracene	ug/L	6	0	6	0	--	--	--	0/6	--	--	1← 0	0	NS	--	2000	0	20	0
Atrazine	ug/L	6	0	6	0	--	--	--	0/6	--	--	0.3	0	3	0	2	0	17000	0
Benzaldehyde	ug/L	6	0	6	0	--	--	--	0/6	--	--	19	0	NS	--	NS	--	NS	--
Benzo(a)anthracene	ug/L	6	0	6	0	--	--	--	0/6	--	--	0.012	0	NS	--	0.5	0	120	0
Benzo(a)pyrene	ug/L	6	0	6	0	--	--	--	0/6	--	--	0.0034	0	0.2	0	0.05	0	15	0
Benzo(b)fluoranthene	ug/L	6	0	6	0	--	--	--	0/6	--	--	0.034	0	NS	--	0.5	0	250	0
Benzo(g,h,i)perylene	ug/L	6	0	6	0	--	--	--	0/6	--	--	NS	--	NS	--	NS	--	14000	0
Benzo(k)fluoranthene	ug/L	6	0	6	0	--	--	--	0/6	--	--	0.34	0	NS	--	5	0	1200	0
Bis(2-chloroethoxy)methane	ug/L	6	0	6	0	--	--	--	0/6	--	--	5.9	0	NS	--	NS	--	NS	--
Bis(2-chloroethyl)ether	ug/L	6	0	6	0	--	--	--	0/6	--	--	0.014	0	NS	--	0.3	0	11000	0
Bis(2-ethylhexyl)phthalate	ug/L	6	0	6	0	--	--	--	0/6	--	--	5.6	0	6	0	30	0	2200	0
Butylbenzylphthalate	ug/L	6	0	6	0	--	--	--	0/6	--	--	16	0	NS	--	200	0	690000	0
Caprolactam	ug/L	6	0	6	0	--	--	--	0/6	--	--	990	0	NS	--	NS	--	NS	--
Carbazole	ug/L	6	0	6	0	--	--	--	0/6	--	--	NS	--	NS	--	NS	--	110000	0
Chrysene	ug/L	6	0	6	0	--	--	--	0/6	--	--	3.4	0	NS	--	50	0	4200	0
Dibenz(a,h)anthracene	ug/L	6	0	6	0	--	--	--	0/6	--	--	0.0034	0	NS	--	0.05	0	7.3	0
Dibenzofuran	ug/L	6	0	6	0	--	--	--	0/6	--	--	0.79	0	NS	--	NS	--	3700	0
Diethylphthalate	ug/L	6	0	6	0	--	--	--	0/6	--	--	1500	0	NS	--	6000	0	39000000	0
Dimethylphthalate	ug/L	6	0	6	0	--	--	--	0/6	--	--	NS	--	NS	--	NS	--	NS	--
Di-N-Butylphthalate	ug/L	6	0	6	0	--	--	--	0/6	--	--	90	0	NS	--	700	0	100000	0
Di-N-Octyl Phthalate	ug/L	6	0	6	0	--	--	--	0/6	--	--	20	0	NS	--	NS	--	120	0
Fluoranthene	ug/L	6	4	2	0	0.02	0.1	0.0525	4/6	0.02 - 0.1	MW-03B	← 0	0	NS	--	300	0	100000	0
Fluorene	ug/L	6	0	6	0	--	--	--	0/6	--	--	29	0	NS	--	300	0	15	0
Hexachlorobenzene	ug/L	6	0	6	0	--	--	--	0/6	--	--	0.009←	0	1	0	0.2	0	12	0
Hexachlorobutadiene	ug/L	6	0	6	0	--	--	--	0/6	--	--	0.14	0	NS	--	4	0	250	0
Hexachlorocyclopentadiene	ug/L	6	0	6	0	--	--	--	0/6	--	--	0.041	0	50	0	40	0	NS	--
Hexachloroethane	ug/L	6	0	6	0	--	--	--	0/6	--	--	0.33	0	NS	--	5	0	1100	0
Indeno(1,2,3-cd)pyrene	ug/L	6	0	6	0	--	--	--	0/6	--	--	0.034	0	NS	--	0.5	0	77	0
Isophorone	ug/L	6	0	6	0	--	--	--	0/6	--	--	7←	0	NS	--	400	0	NS	--
Naphthalene	ug/L	6	1	5	0	0.04	0.04	0.04	1/6	0.04 - 0.04	MW-03B	0.17	0	NS	--	10	0	9.7	0

Color - Standard Exceeded; NS - No Standard; -- Not Applicable

TDEOH GW┼ 2
%HGURFN GUR X QG Z DWHU RR X QG 1
S X PPDU \ SWDWLVWLFV D QG CULWHULD CRPSDULVR QV
KHGG \ MLOO, WL QGKDP, MDL QH
PDJH 4 RI 13

CKHPLFDO	UQLWV	AQDO HG	DHWHF V	WNRQ┼ DHWHF	RHMHF V	WML Q DHW	MD [DHW	AYJ DHW	FUHT OI DHW	DHW RDQJH	MD [LRFDWL RQ	RSL TDS WDWHU┼ MD \ 2016		MCLV		ME RAGV GW RHVLGH QWLDO┼ FHE 2016		ME RAGV GW CRQ VWU X FWLRQ WRUNHU┼ FHE 2016	
												VDO X H	E [FHHGD QFHV	VDO X H	E [FHHGD QFHV	VDO X H	E [FHHGD QFHV	VDO X H	E [FHHGD QFH
Nitrobenzene	ug/L	6	0	6	0	--	--	--	0/6	--	--	0.14	0	NS	--	1	0	NS	--
N-Nitroso-di-n-propylamine (NDPA)	ug/L	6	0	6	0	--	--	--	0/6	--	--	0.011	0	NS	--	NS	--	NS	--
N-Nitrosodiphenylamine	ug/L	6	0	6	0	--	--	--	0/6	--	--	12	0	NS	--	NS	--	NS	--
Pentachlorophenol	ug/L	6	0	6	0	--	--	--	0/6	--	--	0.041	0	1	0	0.9	0	1400	0
Phenanthrene	ug/L	6	1	5	0	0.27	0.27	0.27	1/6	0.27 - 0.27	MW-03B	NS	--	NS	--	NS	--	23	0
Phenol	ug/L	6	0	6	0	--	--	--	0/6	--	--	5← 0	0	NS	--	2000	0	240000	0
Pyrene	ug/L	6	2	4	0	0.14	0.2	0.17	2/6	0.14 - 0.2	MW-03B	12	0	NS	--	200	0	120000	0
PESTICIDES																			
4,4-DDD	ug/L	6	0	6	0	--	--	--	0/6	--	--	0.032	0	NS	--	1	0	410	0
4,4-DDE	ug/L	6	0	6	0	--	--	--	0/6	--	--	0.046	0	NS	--	1	0	95	0
4,4-DDT	ug/L	6	0	6	0	--	--	--	0/6	--	--	0.23	0	NS	--	1	0	24	0
Aldrin	ug/L	6	0	6	0	--	--	--	0/6	--	--	0.00092	0	NS	--	0.02	0	2.1	0
alpha-BHC	ug/L	6	0	6	0	--	--	--	0/6	--	--	0.0072	0	NS	--	0.06	0	16	0
beta-BHC	ug/L	6	0	6	0	--	--	--	0/6	--	--	0.025	0	NS	--	0.2	0	← 00	0
cis-Chlordane	ug/L	6	0	6	0	--	--	--	0/6	--	--	NS	--	NS	--	NS	--	NS	--
delta-BHC	ug/L	6	0	6	0	--	--	--	0/6	--	--	NS	--	NS	--	NS	--	NS	--
Dieldrin	ug/L	6	0	6	0	--	--	--	0/6	--	--	0.001←	0	NS	--	0.02	0	7.3	0
Endosulfan I	ug/L	6	0	6	0	--	--	--	0/6	--	--	NS	--	NS	--	40	0	25000	0
Endosulfan II	ug/L	6	0	6	0	--	--	--	0/6	--	--	NS	--	NS	--	40	0	25000	0
Endosulfan Sulfate	ug/L	6	0	6	0	--	--	--	0/6	--	--	NS	--	NS	--	NS	--	NS	--
Endrin	ug/L	6	0	6	0	--	--	--	0/6	--	--	0.23	0	2	0	2	0	1500	0
Endrin Aldehyde	ug/L	6	0	6	0	--	--	--	0/6	--	--	NS	--	NS	--	NS	--	NS	--
Endrin Ketone	ug/L	6	0	6	0	--	--	--	0/6	--	--	NS	--	NS	--	NS	--	NS	--
gamma-BHC (Lindane)	ug/L	6	0	6	0	--	--	--	0/6	--	--	0.042	0	0.2	0	0.03	0	29	0
Heptachlor	ug/L	6	0	6	0	--	--	--	0/6	--	--	0.0014	0	0.4	0	0.07	0	5.5	0
Heptachlor Epoxide	ug/L	6	0	6	0	--	--	--	0/6	--	--	0.0014	0	0.2	0	0.04	0	← .2	0
Methoxychlor	ug/L	6	0	6	0	--	--	--	0/6	--	--	3.7	0	40	0	40	0	3500	0
Toxaphene	ug/L	6	0	6	0	--	--	--	0/6	--	--	0.071	0	3	0	0.3	0	NS	--
trans-Chlordane	ug/L	6	0	6	0	--	--	--	0/6	--	--	NS	--	NS	--	NS	--	NS	--
PC% CONGENERS┤ HOMOLOGUE																			
PCB-1	pg/L	6	5	1	0	91	← 30	312	5/6	91 - ← 30	MW-06B	NS	--	NS	--	NS	--	NS	--
PCB-10	pg/L	6	5	1	0	24	220	95.←	5/6	24 - 220	MW-06B	NS	--	NS	--	NS	--	NS	--
PCB-100	pg/L	5	2	3	0	12	110	61	2/5	12 - 110	MW-06B	NS	--	NS	--	NS	--	NS	--
PCB-103	pg/L	6	4	2	0	12	240	73	4/6	12 - 240	MW-06B	NS	--	NS	--	NS	--	NS	--
PCB-104	pg/L	6	0	6	0	--	--	--	0/6	--	--	NS	--	NS	--	NS	--	NS	--
PCB-105	pg/L	6	6	0	0	29	20000	3790	6/6	29 - 20000	MW-06B	4000	1	NS	--	NS	--	NS	--
PCB-106	pg/L	1	0	1	0	--	--	--	0/1	--	--	NS	--	NS	--	NS	--	NS	--

Color - Standard Exceeded; NS - No Standard; -- Not Applicable

CKHPLFDO	UQLWV	AQDO HG	DHWHF V	WNRQ┼ DHWHF	RHMHF WV V	WL Q DHW	MD [DHW	AYJ DHW	FUHT OI DHW	DHW RDQJH	MD [LRFDWL RQ	RSL TDS WDWHU┼ MD \ 2016		MCLV		ME RAGV GW RHVLGH QWLDO┼ FHE 2016		ME RAGV GW CRQ VWU X FWLRQ WRUNHU┼ FHE 2016	
												VDO X H	E [FHHGD QFHV	VDO X H	E [FHHGD QFHV	VDO X H	E [FHHGD QFHV	VDO X H	E [FHHGD QFH
PCB-107	pg/L	1	0	1	0	--	--	--	0/1	--	--	NS	--	NS	--	NS	--	NS	--
PCB-107/10←	pg/L	5	5	0	0	15	2700	610	5/5	15 - 2700	MW-06B	NS	--	NS	--	NS	--	NS	--
PCB-10← /124	pg/L	1	0	1	0	--	--	--	0/1	--	--	NS	--	NS	--	NS	--	NS	--
PCB-109	pg/L	5	1	4	0	36	36	36	1/5	36 - 36	MW-06B	NS	--	NS	--	NS	--	NS	--
PCB-11	pg/L	6	5	1	0	30	2100	4← 3	5/6	30 - 2100	MW-07B	NS	--	NS	--	NS	--	NS	--
PCB-110	pg/L	5	5	0	0	290	53000	12400	5/5	290 - 53000	MW-06B	NS	--	NS	--	NS	--	NS	--
PCB-110/115	pg/L	1	1	0	0	170	170	170	1/1	170 - 170	MW-04B	NS	--	NS	--	NS	--	NS	--
PCB-111	pg/L	1	0	1	0	--	--	--	0/1	--	--	NS	--	NS	--	NS	--	NS	--
PCB-111/115	pg/L	5	4	1	0	42	1200	337	4/5	42 - 1200	MW-06B	NS	--	NS	--	NS	--	NS	--
PCB-112	pg/L	1	0	1	0	--	--	--	0/1	--	--	NS	--	NS	--	NS	--	NS	--
PCB-113	pg/L	5	0	5	0	--	--	--	0/5	--	--	NS	--	NS	--	NS	--	NS	--
PCB-114	pg/L	6	4	2	0	43	1200	341	4/6	43 - 1200	MW-06B	4000	0	NS	--	NS	--	NS	--
PCB-11←	pg/L	1	1	0	0	60	60	60	1/1	60 - 60	MW-04B	4000	0	NS	--	NS	--	NS	--
PCB-11← /106	pg/L	5	5	0	0	220	44000	9← 60	5/5	220 - 44000	MW-06B	NS	--	NS	--	NS	--	NS	--
PCB-119	pg/L	5	4	1	0	32	760	220	4/5	32 - 760	MW-06B	NS	--	NS	--	NS	--	NS	--
PCB-12	pg/L	5	5	0	0	19	440	135	5/5	19 - 440	MW-06B	NS	--	NS	--	NS	--	NS	--
PCB-12/13	pg/L	1	0	1	0	--	--	--	0/1	--	--	NS	--	NS	--	NS	--	NS	--
PCB-120	pg/L	6	1	5	0	42	42	42	1/6	42 - 42	MW-06B	NS	--	NS	--	NS	--	NS	--
PCB-121	pg/L	6	0	6	0	--	--	--	0/6	--	--	NS	--	NS	--	NS	--	NS	--
PCB-122	pg/L	6	4	2	0	23	650	1← 6	4/6	23 - 650	MW-06B	NS	--	NS	--	NS	--	NS	--
PCB-123	pg/L	6	4	2	0	23	620	177	4/6	23 - 620	MW-06B	4000	0	NS	--	NS	--	NS	--
PCB-124	pg/L	5	4	1	0	63	1700	4← 1	4/5	63 - 1700	MW-06B	NS	--	NS	--	NS	--	NS	--
PCB-126	pg/L	6	1	5	0	140	140	140	1/6	140 - 140	MW-06B	1.2	1	NS	--	NS	--	NS	--
PCB-127	pg/L	6	0	6	0	--	--	--	0/6	--	--	NS	--	NS	--	NS	--	NS	--
PCB-12← /162	pg/L	5	5	0	0	26	4700	1060	5/5	26 - 4700	MW-06B	NS	--	NS	--	NS	--	NS	--
PCB-12← /166	pg/L	1	0	1	0	--	--	--	0/1	--	--	NS	--	NS	--	NS	--	NS	--
PCB-129	pg/L	5	5	0	0	12	1← 00	410	5/5	12 - 1← 00	MW-06B	NS	--	NS	--	NS	--	NS	--
PCB-129/13← /163	pg/L	1	0	1	0	--	--	--	0/1	--	--	NS	--	NS	--	NS	--	NS	--
PCB-13	pg/L	5	5	0	0	54	2400	669	5/5	54 - 2400	MW-06B	NS	--	NS	--	NS	--	NS	--
PCB-130	pg/L	6	5	1	0	17	2000	453	5/6	17 - 2000	MW-06B	NS	--	NS	--	NS	--	NS	--
PCB-131	pg/L	1	0	1	0	--	--	--	0/1	--	--	NS	--	NS	--	NS	--	NS	--
PCB-131/133	pg/L	5	4	1	0	25	730	207	4/5	25 - 730	MW-06B	NS	--	NS	--	NS	--	NS	--
PCB-132	pg/L	1	1	0	0	22	22	22	1/1	22 - 22	MW-04B	NS	--	NS	--	NS	--	NS	--
PCB-132/161	pg/L	5	5	0	0	46	← 400	1920	5/5	46 - ← 400	MW-06B	NS	--	NS	--	NS	--	NS	- -
PCB-133	pg/L	1	0	1	0	--	--	--	0/1	--	--	NS	--	NS	--	NS	--	NS	--
PCB-134	pg/L	1	0	1	0	--	--	--	0/1	--	--	NS	--	NS	--	NS	--	NS	--
PCB-134/143	pg/L	5	5	0	0	11	1500	34←	5/5	11 - 1500	MW-06B	NS	--	NS	--	NS	--	NS	--
PCB-135	pg/L	5	5	0	0	14	2500	5← 1	5/5	14 - 2500	MW-06B	NS	--	NS	--	NS	--	NS	--

TDEOH GW┼ 2
%HGURFN GUR X QG Z DWHU RR X QG 1
S X PPDU \ SWDWLVWLFV D QG CULWHULD CRPSDULVR QV
KHGG \ MLOO, WL QGKDP, MDL QH
PDJH 6 RI 13

CKHPLFDO	UQLWV	AQDO HG	DHWHF V	WNRQ┼ DHWHF	RHMHF WV V	WL Q DHW	MD [DHW	AYJ DHW	FUHT OI DHW	DHW RDQJH	MD [LRFDWL RQ	RSL TDS WDWHU┼ MD \ 2016		MCLV		ME RAGV GW RHVLGH QWLDO┼ FHE 2016		ME RAGV GW CRQ VWU X FWLRQ WRUNHU┼ FHE 2016	
												VDO X H	E [FHHGD QFHV	VDO X H	E [FHHGD QFHV	VDO X H	E [FHHGD QFHV	VDO X H	E [FHHGD QFH
PCB-135/151	pg/L	1	0	1	0	--	--	--	0/1	--	--	NS	--	NS	--	NS	--	NS	--
PCB-136	pg/L	6	5	1	0	1←	3100	71←	5/6	1← - 3100	MW-06B	NS	--	NS	--	NS	--	NS	--
PCB-137	pg/L	6	5	1	0	13	1← 00	406	5/6	13 - 1← 00	MW-06B	NS	--	NS	--	NS	--	NS	--
PCB-13← /163/164	pg/L	5	5	0	0	120	22000	4930	5/5	120 - 22000	MW-06B	NS	--	NS	--	NS	--	NS	--
PCB-139/140	pg/L	1	0	1	0	--	--	--	0/1	--	--	NS	--	NS	--	NS	--	NS	--
PCB-139/149	pg/L	5	5	0	0	← 2	16000	3630	5/5	← 2 - 16000	MW-06B	NS	--	NS	--	NS	--	NS	--
PCB-14	pg/L	6	0	6	0	--	--	--	0/6	--	--	NS	--	NS	--	NS	--	NS	--
PCB-140	pg/L	5	1	4	0	110	110	110	1/5	110 - 110	MW-06B	NS	--	NS	--	NS	--	NS	--
PCB-141	pg/L	6	5	1	0	27	4000	903	5/6	27 - 4000	MW-06B	NS	--	NS	--	NS	--	NS	--
PCB-142	pg/L	6	1	5	0	11	11	11	1/6	11 - 11	MW-06B	NS	--	NS	--	NS	--	NS	--
PCB-143	pg/L	1	0	1	0	--	--	--	0/1	--	--	NS	--	NS	--	NS	--	NS	--
PCB-144	pg/L	6	4	2	0	30	1100	306	4/6	30 - 1100	MW-06B	NS	--	NS	--	NS	--	NS	--
PCB-145	pg/L	6	1	5	0	17	17	17	1/6	17 - 17	MW-06B	NS	--	NS	--	NS	--	NS	--
PCB-146	pg/L	1	0	1	0	--	--	--	0/1	--	--	NS	--	NS	--	NS	--	NS	--
PCB-146/165	pg/L	5	5	0	0	14	2300	524	5/5	14 - 2300	MW-06B	NS	--	NS	--	NS	--	NS	--
PCB-147	pg/L	5	4	1	0	17	600	16←	4/5	17 - 600	MW-06B	NS	--	NS	--	NS	--	NS	--
PCB-147/149	pg/L	1	1	0	0	50	50	50	1/1	50 - 50	MW-04B	NS	--	NS	--	NS	--	NS	--
PCB-14←	pg/L	6	0	6	0	--	--	--	0/6	--	--	NS	--	NS	--	NS	--	NS	--
PCB-15	pg/L	6	5	1	0	370	17000	4← 70	5/6	370 - 17000	MW-06B	NS	--	NS	--	NS	--	NS	--
PCB-150	pg/L	6	1	5	0	24	24	24	1/6	24 - 24	MW-06B	NS	--	NS	--	NS	--	NS	--
PCB-151	pg/L	5	5	0	0	27	3100	711	5/5	27 - 3100	MW-06B	NS	--	NS	--	NS	--	NS	--
PCB-152	pg/L	6	1	5	0	37	37	37	1/6	37 - 37	MW-06B	NS	--	NS	--	NS	--	NS	--
PCB-153	pg/L	5	5	0	0	95	16000	3600	5/5	95 - 16000	MW-06B	NS	--	NS	--	NS	--	NS	--
PCB-153/16←	pg/L	1	0	1	0	--	--	--	0/1	--	--	NS	--	NS	--	NS	--	NS	--
PCB-154	pg/L	6	2	4	0	12	170	91	2/6	12 - 170	MW-06B	NS	--	NS	--	NS	--	NS	--
PCB-155	pg/L	6	0	6	0	--	--	--	0/6	--	--	NS	--	NS	--	NS	--	NS	--
PCB-156	pg/L	5	5	0	0	21	2← 00	637	5/5	21 - 2← 00	MW-06B	4000	0	NS	--	NS	--	NS	--
PCB-156/157	pg/L	1	0	1	0	--	--	--	0/1	--	--	NS	--	NS	--	NS	--	NS	--
PCB-157	pg/L	5	4	1	0	29	670	192	4/5	29 - 670	MW-06B	4000	0	NS	--	NS	--	NS	--
PCB-15←	pg/L	1	0	1	0	--	--	--	0/1	--	--	NS	--	NS	--	NS	--	NS	--
PCB-15← /160	pg/L	5	5	0	0	25	3400	767	5/5	25 - 3400	MW-06B	NS	--	NS	--	NS	--	NS	--
PCB-159	pg/L	6	1	5	0	3←	3←	3←	1/6	3← - 3←	MW-06B	NS	--	NS	--	NS	--	NS	--
PCB-16	pg/L	6	6	0	0	44	25000	6690	6/6	44 - 25000	MW-06B	NS	--	NS	--	NS	--	NS	--
PCB-160	pg/L	1	0	1	0	--	--	--	0/1	--	--	NS	--	NS	--	NS	--	NS	--
PCB-161	pg/L	1	0	1	0	--	--	--	0/1	--	--	NS	--	NS	--	NS	--	NS	--
PCB-162	pg/L	1	0	1	0	--	--	--	0/1	--	--	NS	--	NS	--	NS	--	NS	--
PCB-164	pg/L	1	0	1	0	--	--	--	0/1	--	--	NS	--	NS	--	NS	--	NS	--
PCB-165	pg/L	1	0	1	0	--	--	--	0/1	--	--	NS	--	NS	--	NS	--	NS	--

Color - Standard Exceeded; NS - No Standard; -- Not Applicable

TDEOH GW┼ 2
%HGURFN GUR X QG Z DWHU RR X QG 1
S X PPDU \ SWDWLVWLFV D QG CULWHULD CRPSDULVR QV
KHGG \ MLOO, WL QGKDP, MDL QH
PDJH 7 RI 13

CKHPLFDO	UQLWV	AQDO HG	DHWHF V	WNRQ┼ DHWHF	RHMHF WV V	WL Q DHW	MD [DHW	AYJ DHW	FUHT OI DHW	DHW RDQJH	MD [LRFDWL RQ	RSL TDS WDWHU┼ MD \ 2016		MCLV		ME RAGV GW RHVLGH QWLDO┼ FHE 2016		ME RAGV GW CRQ VWU X FWLRQ WRUNHU┼ FHE 2016	
												VDO X H	E [FHHGD QFHV	VDO X H	E [FHHGD QFHV	VDO X H	E [FHHGD QFHV	VDO X H	E [FHHGD QFH
PCB-166	pg/L	5	1	4	0	140	140	140	1/5	140 - 140	MW-06B	NS	--	NS	--	NS	--	NS	--
PCB-167	pg/L	6	5	1	0	← .5	1000	230	5/6	← .5 - 1000	MW-06B	4000	0	NS	--	NS	--	NS	--
PCB-16←	pg/L	5	1	4	0	32	32	32	1/5	32 - 32	MW-06B	NS	--	NS	--	NS	--	NS	--
PCB-169	pg/L	6	0	6	0	--	--	--	0/6	--	--	4	0	NS	--	NS	--	NS	--
PCB-17	pg/L	6	6	0	0	25	23000	5570	6/6	25 - 23000	MW-06B	NS	--	NS	--	NS	--	NS	--
PCB-170	pg/L	6	5	1	0	13	1700	392	5/6	13 - 1700	MW-06B	NS	--	NS	--	NS	--	NS	--
PCB-171	pg/L	5	4	1	0	21	550	15←	4/5	21 - 550	MW-06B	NS	--	NS	--	NS	--	NS	--
PCB-171/173	pg/L	1	0	1	0	--	--	--	0/1	--	--	NS	--	NS	--	NS	--	NS	--
PCB-172	pg/L	6	3	3	0	12	270	99.3	3/6	12 - 270	MW-06B	NS	--	NS	--	NS	--	NS	--
PCB-173	pg/L	5	1	4	0	63	63	63	1/5	63 - 63	MW-06B	NS	--	NS	--	NS	--	NS	--
PCB-174	pg/L	6	5	1	0	12	1500	343	5/6	12 - 1500	MW-06B	NS	--	NS	--	NS	--	NS	--
PCB-175	pg/L	6	1	5	0	61	61	61	1/6	61 - 61	MW-06B	NS	--	NS	--	NS	--	NS	--
PCB-176	pg/L	6	3	3	0	11	200	75.3	3/6	11 - 200	MW-06B	NS	--	NS	--	NS	--	NS	--
PCB-177	pg/L	6	4	2	0	29	← 10	232	4/6	29 - ← 10	MW-06B	NS	--	NS	--	NS	--	NS	--
PCB-17←	pg/L	6	3	3	0	13	220	← 3.7	3/6	13 - 220	MW-06B	NS	--	NS	--	NS	--	NS	--
PCB-179	pg/L	6	4	2	0	1←	490	140	4/6	1← - 490	MW-06B	NS	--	NS	--	NS	--	NS	--
PCB-1←	pg/L	5	5	0	0	1200	60000	1← 000	5/5	1200 - 60000	MW-06B	NS	--	NS	--	NS	--	NS	--
PCB-1← /30	pg/L	1	1	0	0	4←	4←	4←	1/1	4← - 4←	MW-04B	NS	--	NS	--	NS	--	NS	--
PCB-1← 0	pg/L	5	5	0	0	19	2300	530	5/5	19 - 2300	MW-06B	NS	--	NS	--	NS	--	NS	--
PCB-1← 0/193	pg/L	1	0	1	0	--	--	--	0/1	--	--	NS	--	NS	--	NS	--	NS	--
PCB-1← 1	pg/L	6	0	6	0	--	--	--	0/6	--	--	NS	--	NS	--	NS	--	NS	--
PCB-1← 2	pg/L	1	0	1	0	--	--	--	0/1	--	--	NS	--	NS	--	NS	--	NS	--
PCB-1← 2/1← 7	pg/L	5	5	0	0	10	1200	277	5/5	10 - 1200	MW-06B	NS	--	NS	--	NS	--	NS	--
PCB-1← 3	pg/L	5	5	0	0	13	7← 0	1← 6	5/5	13 - 7← 0	MW-06B	NS	--	NS	--	NS	--	NS	--
PCB-1← 3/1← 5	pg/L	1	0	1	0	--	--	--	0/1	--	--	NS	--	NS	--	NS	--	NS	--
PCB-1← 4	pg/L	6	0	6	0	--	--	--	0/6	--	--	NS	--	NS	--	NS	--	NS	--
PCB-1← 5	pg/L	5	1	4	0	130	130	130	1/5	130 - 130	MW-06B	NS	--	NS	--	NS	--	NS	--
PCB-1← 6	pg/L	6	0	6	0	--	--	--	0/6	--	--	NS	--	NS	--	NS	--	NS	--
PCB-1← 7	pg/L	1	0	1	0	--	--	--	0/1	--	--	NS	--	NS	--	NS	--	NS	--
PCB-1← ←	pg/L	6	0	6	0	--	--	--	0/6	--	--	NS	--	NS	--	NS	--	NS	--
PCB-1← 9	pg/L	6	1	5	0	76	76	76	1/6	76 - 76	MW-06B	4000	0	NS	--	NS	--	NS	--
PCB-19	pg/L	6	5	1	0	150	3200	1090	5/6	150 - 3200	MW-06B	NS	--	NS	--	NS	--	NS	--
PCB-190	pg/L	6	3	3	0	14	300	112	3/6	14 - 300	MW-06B	NS	--	NS	--	NS	--	NS	--
PCB-191	pg/L	6	1	5	0	72	72	72	1/6	72 - 72	MW-06B	NS	--	NS	--	NS	--	NS	--
PCB-192	pg/L	6	0	6	0	--	--	--	0/6	--	--	NS	--	NS	--	NS	--	NS	--
PCB-193	pg/L	5	1	4	0	110	110	110	1/5	110 - 110	MW-06B	NS	--	NS	--	NS	--	NS	--
PCB-194	pg/L	6	4	2	0	13	220	67	4/6	13 - 220	MW-06B	NS	--	NS	--	NS	--	NS	--
PCB-195	pg/L	6	1	5	0	97	97	97	1/6	97 - 97	MW-06B	NS	--	NS	--	NS	--	NS	--

Color - Standard Exceeded; NS - No Standard; -- Not Applicable

TDEOH GW┼ 2
%HGURFN GUR X QG Z DWHU RR X QG 1
S X PPDU \ SWDWLVWLFV D QG CULWHULD CRPSDULVR QV
KHGG \ MLOO, WL QGKDP, MDL QH
PDJH 8 RI 13

CKHPLFDO	UQLWV	AQDO HG	DHWHF V	WNRQ┼ DHWHF	RHMHF WV V	WML Q DHW	MD [DHW	AYJ DHW	FUHT OI DHW	DHW RDQJH	MD [LRFDWLRQ	RSL TDS WDWHU┼ MD \ 2016		MCLV		ME RAGV GW RHVLGH QWLDO┼ FHE 2016		ME RAGV GW CRQ VWU X FWLRQ WRUNHU┼ FHE 2016	
												VDO X H	E [FHHGD QFHV	VDO X H	E [FHHGD QFHV	VDO X H	E [FHHGD QFHV	VDO X H	E [FHHGD QFH
PCB-196	pg/L	1	0	1	0	--	--	--	0/1	--	--	NS	--	NS	--	NS	--	NS	--
PCB-196/203	pg/L	5	3	2	0	16	260	99.3	3/5	16 - 260	MW-06B	NS	--	NS	--	NS	--	NS	--
PCB-197	pg/L	5	1	4	0	11	11	11	1/5	11 - 11	MW-06B	NS	--	NS	--	NS	--	NS	--
PCB-197/200	pg/L	1	0	1	0	--	--	--	0/1	--	--	NS	--	NS	--	NS	--	NS	--
PCB-19←	pg/L	5	1	4	0	12	12	12	1/5	12 - 12	MW-06B	NS	--	NS	--	NS	--	NS	--
PCB-19← /199	pg/L	1	0	1	0	--	--	--	0/1	--	--	NS	--	NS	--	NS	--	NS	--
PCB-199	pg/L	5	3	2	0	12	210	← 2	3/5	12 - 210	MW-06B	NS	--	NS	--	NS	--	NS	--
PCB-2	pg/L	6	4	2	0	← .3	65	30.1	4/6	← .3 - 65	MW-06B	NS	--	NS	--	NS	--	NS	--
PCB-20/21/33	pg/L	5	5	0	0	← 90	← ← 000	23400	5/5	← 90 - ← ← 000	MW-06B	NS	--	NS	--	S N	--	NS	--
PCB-20/2←	pg/L	1	1	0	0	1← 0	1← 0	1← 0	1/1	1← 0 - 1← 0	MW-04B	NS	--	NS	--	NS	--	NS	--
PCB-200	pg/L	5	1	4	0	34	34	34	1/5	34 - 34	MW-06B	NS	--	NS	--	NS	--	NS	--
PCB-201	pg/L	6	1	5	0	33	33	33	1/6	33 - 33	MW-06B	NS	--	NS	--	NS	--	NS	--
PCB-202	pg/L	6	1	5	0	49	49	49	1/6	49 - 49	MW-06B	NS	--	NS	--	NS	--	NS	--
PCB-203	pg/L	1	0	1	0	--	--	--	0/1	--	--	NS	--	NS	--	NS	--	NS	--
PCB-204	pg/L	6	0	6	0	--	--	--	0/6	--	--	NS	--	NS	--	NS	--	NS	--
PCB-205	pg/L	6	1	5	0	13	13	13	1/6	13 - 13	MW-06B	NS	--	NS	--	NS	--	NS	--
PCB-206	pg/L	6	1	5	0	← 4	← 4	← 4	1/6	← 4 - ← 4	MW-06B	NS	--	NS	--	NS	--	NS	--
PCB-207	pg/L	6	1	5	0	11	11	11	1/6	11 - 11	MW-06B	NS	--	NS	--	NS	--	NS	--
PCB-20←	pg/L	6	1	5	0	24	24	24	1/6	24 - 24	MW-06B	NS	--	NS	--	NS	--	NS	--
PCB-209 (Decachlorobiphenyl)	pg/L	6	1	5	0	13	13	13	1/6	13 - 13	MW-06B	NS	--	NS	--	NS	--	NS	--
PCB-21/33	pg/L	1	0	1	0	--	--	--	0/1	--	--	NS	--	NS	--	NS	--	NS	--
PCB-22	pg/L	6	6	0	0	7←	49000	10900	6/6	7← - 49000	MW-06B	NS	--	NS	--	NS	--	NS	--
PCB-23	pg/L	6	4	2	0	16	130	4← .5	4/6	16 - 130	MW-06B	NS	--	NS	--	NS	--	NS	--
PCB-24	pg/L	6	5	1	0	2←	9← 0	364	5/6	2← - 9← 0	MW-06B	NS	--	NS	--	NS	--	NS	--
PCB-25	pg/L	6	5	1	0	← 5	7400	1920	5/6	← 5 - 7400	MW-06B	NS	--	NS	--	NS	--	NS	--
PCB-26	pg/L	5	5	0	0	220	1← 000	4← 60	5/5	220 - 1← 000	MW-06B	NS	--	NS	--	NS	--	NS	--
PCB-26/29	pg/L	1	0	1	0	--	--	--	0/1	--	--	NS	--	NS	--	NS	--	NS	--
PCB-27	pg/L	6	5	1	0	← 1	4100	1160	5/6	← 1 - 4100	MW-06B	NS	--	NS	--	NS	--	NS	--
PCB-2←	pg/L	5	5	0	0	← ← 0	← 6000	22100	5/5	← ← 0 - ← 6000	MW-06B	NS	--	NS	--	NS	--	NS	- -
PCB-29	pg/L	5	5	0	0	13	960	25←	5/5	13 - 960	MW-06B	NS	--	NS	--	NS	--	NS	--
PCB-3	pg/L	6	5	1	0	14	390	135	5/6	14 - 390	MW-06B	NS	--	NS	--	NS	--	NS	--
PCB-30	pg/L	5	0	5	0	--	--	--	0/5	--	--	NS	--	NS	--	NS	--	NS	--
PCB-31	pg/L	6	6	0	0	99	110000	23900	6/6	99 - 110000	MW-06B	NS	--	NS	--	NS	--	NS	--
PCB-32	pg/L	6	6	0	0	55	22000	51← 0	6/6	55 - 22000	MW-06B	NS	--	NS	--	NS	--	NS	--
PCB-34	pg/L	6	4	2	0	26	270	96	4/6	26 - 270	MW-06B	NS	--	NS	--	NS	--	NS	--
PCB-35	pg/L	6	5	1	0	1←	1900	4← 6	5/6	1← - 1900	MW-06B	NS	--	NS	--	NS	--	NS	--
PCB-36	pg/L	6	0	6	0	--	--	--	0/6	--	--	NS	--	NS	--	NS	--	NS	--
PCB-37	pg/L	6	6	0	0	33	3← 000	7← 30	6/6	33 - 3← 000	MW-06B	NS	--	NS	--	NS	--	NS	--

Color - Standard Exceeded; NS - No Standard; -- Not Applicable

CKHPLFDO	UQLWV	AQDO HG	DHWHF V	WNRQ┼ DHWHF	RHMHF WV V	WL Q DHW	MD [DHW	AYJ DHW	FUHT OI DHW	DHW RDQJH	MD [LRFDWL RQ	RSL TDS WDWHU┼ MD \ 2016		MCLV		ME RAGV GW RHVLGH QWLDO┼ FHE 2016		ME RAGV GW CRQ VWU X FWLRQ WRUNHU┼ FHE 2016	
												VDO X H	E [FHHGD QFHV	VDO X H	E [FHHGD QFHV	VDO X H	E [FHHGD QFHV	VDO X H	E [FHHGD QFH
PCB-3←	pg/L	6	3	3	0	19	250	100	3/6	19 - 250	MW-06B	NS	--	NS	--	NS	--	NS	--
PCB-39	pg/L	6	1	5	0	62	62	62	1/6	62 - 62	MW-06B	NS	--	NS	--	NS	--	NS	--
PCB-4	pg/L	6	5	1	0	620	7900	2790	5/6	620 - 7900	MW-06B	NS	--	NS	--	NS	--	NS	--
PCB-40	pg/L	5	5	0	0	150	17000	4490	5/5	150 - 17000	MW-06B	NS	--	NS	--	NS	--	NS	--
PCB-40/71	pg/L	1	1	0	0	120	120	120	1/1	120 - 120	MW-04B	NS	--	NS	--	NS	--	NS	--
PCB-41	pg/L	1	1	0	0	23	23	23	1/1	23 - 23	MW-04B	NS	--	NS	--	NS	--	NS	--
PCB-41/64/71/72	pg/L	5	5	0	0	500	71000	17600	5/5	500 - 71000	MW-06B	NS	--	NS	--	NS	--	NS	--
PCB-42	pg/L	1	1	0	0	56	56	56	1/1	56 - 56	MW-04B	NS	--	NS	--	NS	--	NS	--
PCB-42/59	pg/L	5	5	0	0	190	26000	6560	5/5	190 - 26000	MW-06B	NS	--	NS	--	NS	--	NS	--
PCB-43	pg/L	1	0	1	0	--	--	--	0/1	--	--	NS	--	NS	--	NS	--	NS	--
PCB-43/49	pg/L	5	5	0	0	400	54000	13500	5/5	400 - 54000	MW-06B	NS	--	NS	--	NS	--	NS	--
PCB-44	pg/L	5	5	0	0	640	← 0000	20600	5/5	640 - ← 0000	MW-06B	NS	--	NS	--	NS	--	NS	- -
PCB-44/47/65	pg/L	1	1	0	0	270	270	270	1/1	270 - 270	MW-04B	NS	--	NS	--	NS	--	NS	--
PCB-45	pg/L	5	5	0	0	150	14000	3← 30	5/5	150 - 14000	MW-06B	NS	--	NS	--	NS	--	NS	--
PCB-45/51	pg/L	1	1	0	0	5←	5←	5←	1/1	5← - 5←	MW-04B	NS	--	NS	--	NS	--	NS	--
PCB-46	pg/L	6	5	1	0	70	6500	17← 0	5/6	70 - 6500	MW-06B	NS	--	NS	--	NS	--	NS	--
PCB-47	pg/L	5	5	0	0	230	12000	2990	5/5	230 - 12000	MW-06B	NS	--	NS	--	NS	--	NS	--
PCB-4←	pg/L	1	1	0	0	32	32	32	1/1	32 - 32	MW-04B	NS	--	NS	--	NS	--	NS	--
PCB-4← /75	pg/L	5	5	0	0	130	1← 000	44← 0	5/5	130 - 1← 000	MW-06B	NS	--	NS	--	NS	--	SN	--
PCB-49/69	pg/L	1	1	0	0	110	110	110	1/1	110 - 110	MW-04B	NS	--	NS	--	NS	--	NS	--
PCB-5	pg/L	6	0	6	0	--	--	--	0/6	--	--	NS	--	NS	--	NS	--	NS	--
PCB-50	pg/L	5	4	1	0	13	190	63	4/5	13 - 190	MW-06B	NS	--	NS	--	NS	--	NS	--
PCB-50/53	pg/L	1	0	1	0	--	--	--	0/1	--	--	NS	--	NS	--	NS	--	NS	--
PCB-51	pg/L	5	5	0	0	120	3300	904	5/5	120 - 3300	MW-06B	NS	--	NS	--	NS	--	NS	--
PCB-52	pg/L	1	1	0	0	290	290	290	1/1	290 - 290	MW-04B	NS	--	NS	--	NS	--	NS	--
PCB-52/69	pg/L	5	5	0	0	5← 0	73000	1← ← 00	5/5	5← 0 - 73000	MW-06B	NS	--	NS	--	NS	--	NS	--
PCB-53	pg/L	5	5	0	0	120	11000	3000	5/5	120 - 11000	MW-06B	NS	--	NS	--	NS	--	NS	--
PCB-54	pg/L	6	4	2	0	13	140	51.2	4/6	13 - 140	MW-06B	NS	--	NS	--	NS	--	NS	--
PCB-55	pg/L	6	5	1	0	14	2000	4← 0	5/6	14 - 2000	MW-06B	NS	--	NS	--	NS	--	NS	--
PCB-56	pg/L	1	1	0	0	97	97	97	1/1	97 - 97	MW-04B	NS	--	NS	--	NS	--	NS	--
PCB-56/60	pg/L	5	5	0	0	360	65000	15300	5/5	360 - 65000	MW-06B	NS	--	NS	--	NS	--	NS	--
PCB-57	pg/L	6	4	2	0	22	460	137	4/6	22 - 460	MW-06B	NS	--	NS	--	NS	--	NS	--
PCB-5←	pg/L	6	2	4	0	12	120	66	2/6	12 - 120	MW-06B	NS	--	NS	--	NS	--	NS	--
PCB-59/62/75	pg/L	1	0	1	0	--	--	--	0/1	--	--	NS	--	NS	--	NS	--	NS	--
PCB-6	pg/L	6	5	1	0	200	4500	1440	5/6	200 - 4500	MW-06B	NS	--	NS	--	NS	--	NS	--
PCB-60	pg/L	1	1	0	0	49	49	49	1/1	49 - 49	MW-04B	NS	--	NS	--	NS	--	NS	--
PCB-61/70	pg/L	6	6	0	0	300	← ← 000	17400	6/6	300 - ← ← 000	MW-06B	NS	--	NS	--	NS	--	NS	--
PCB-62	pg/L	5	1	4	0	44	44	44	1/5	44 - 44	MW-06B	NS	--	NS	--	NS	--	NS	--

CKHPLFDO	UQLWV	AQDO HG	DHWHF V	WNRQ┼ DHWHF	RHMHF WV V	WL Q DHW	MD [DHW	AYJ DHW	FUHT OI DHW	DHW RDQJH	MD [LRFDWLRQ	RSL TDS WDWHU┼ MD \ 2016		MCLV		ME RAGV GW RHVLGH QWLDO┼ FHE 2016		ME RAGV GW CRQ VWU X FWLRQ WRUNHU┼ FHE 2016	
												VDO X H	E [FHHGD QFHV	VDO X H	E [FHHGD QFHV	VDO X H	E [FHHGD QFHV	VDO X H	E [FHHGD QFH
PCB-63	pg/L	6	5	1	0	19	3000	706	5/6	19 - 3000	MW-06B	NS	--	NS	--	NS	--	NS	--
PCB-64	pg/L	1	1	0	0	120	120	120	1/1	120 - 120	MW-04B	NS	--	NS	--	NS	--	NS	--
PCB-65	pg/L	5	1	4	0	57	57	57	1/5	57 - 57	MW-06B	NS	--	NS	--	NS	--	NS	--
PCB-66	pg/L	1	1	0	0	120	120	120	1/1	120 - 120	MW-04B	NS	--	NS	--	NS	--	NS	--
PCB-66/76	pg/L	5	5	0	0	370	67000	15600	5/5	370 - 67000	MW-06B	NS	--	NS	--	NS	--	NS	--
PCB-67	pg/L	6	5	1	0	20	3000	706	5/6	20 - 3000	MW-06B	NS	--	NS	--	NS	--	NS	--
PCB-6←	pg/L	6	5	1	0	19	150	56.6	5/6	19 - 150	MW-06B	NS	--	NS	--	NS	--	NS	--
PCB-7	pg/L	6	5	1	0	32	7← 0	231	5/6	32 - 7← 0	MW-06B	NS	--	NS	--	NS	--	NS	--
PCB-72	pg/L	1	0	1	0	--	--	--	0/1	--	--	NS	--	NS	--	NS	--	NS	--
PCB-73	pg/L	6	0	6	0	--	--	--	0/6	--	--	NS	--	NS	--	NS	--	NS	--
PCB-74	pg/L	5	5	0	0	210	36000	← 320	5/5	210 - 36000	MW-06B	NS	--	NS	--	NS	--	NS	--
PCB-77	pg/L	6	5	1	0	43	6600	1530	5/6	43 - 6600	MW-06B	6000	1	NS	--	NS	--	NS	--
PCB-7←	pg/L	6	2	4	0	11	150	← 0.5	2/6	11 - 150	MW-06B	NS	--	NS	--	NS	--	NS	--
PCB-79	pg/L	6	4	2	0	16	400	115	4/6	16 - 400	MW-06B	NS	--	NS	--	NS	--	NS	--
PCB-←	pg/L	6	5	1	0	960	25000	7← 10	5/6	960 - 25000	MW-06B	NS	--	NS	--	NS	--	NS	--
PCB-← 0	pg/L	6	0	6	0	--	--	--	0/6	--	--	NS	--	NS	--	NS	--	NS	--
PCB-← 1	pg/L	6	4	2	0	47	990	292	4/6	47 - 990	MW-06B	400	1	NS	--	NS	--	NS	--
PCB-← 2	pg/L	6	5	1	0	49	← 600	2030	5/6	49 - ← 600	MW-06B	NS	--	NS	--	NS	--	NS	--
PCB-← 3	pg/L	1	0	1	0	--	--	--	0/1	--	--	NS	--	NS	--	NS	--	NS	--
PCB-← 3/112	pg/L	5	5	0	0	14	2500	590	5/5	14 - 2500	MW-06B	NS	--	NS	--	NS	--	NS	--
PCB-← 4	pg/L	1	1	0	0	59	59	59	1/1	59 - 59	MW-04B	NS	--	NS	--	NS	--	NS	--
PCB-← 4/92	pg/L	5	5	0	0	150	24000	5790	5/5	150 - 24000	MW-06B	NS	--	NS	--	NS	--	NS	--
PCB-← 5/116	pg/L	6	5	1	0	51	9200	2110	5/6	51 - 9200	MW-06B	NS	--	NS	--	NS	--	NS	--
PCB-← 6	pg/L	5	3	2	0	15	440	162	3/5	15 - 440	MW-06B	NS	--	NS	--	NS	--	NS	--
PCB-← 6/← 7/97/109/119/125	pg/L	1	0	1	0	--	--	--	0/1	--	--	NS	--	NS	--	NS	--	NS	--
PCB-← 7/117/125	pg/L	5	5	0	0	130	23000	5360	5/5	130 - 23000	MW-06B	NS	--	NS	--	NS	--	NS	--
PCB-← ← /91	pg/L	6	5	1	0	45	7700	1← 60	5/6	45 - 7700	MW-06B	NS	--	NS	--	NS	--	NS	--
PCB-← 9	pg/L	6	4	2	0	42	1000	304	4/6	42 - 1000	MW-06B	NS	--	NS	--	NS	--	NS	--
PCB-9	pg/L	6	5	1	0	71	1300	417	5/6	71 - 1300	MW-06B	NS	--	NS	--	NS	--	NS	--
PCB-90/101	pg/L	6	6	0	0	140	49000	9450	6/6	140 - 49000	MW-06B	NS	--	NS	--	NS	--	NS	--
PCB-92	pg/L	1	1	0	0	2←	2←	2←	1/1	2← - 2←	MW-04B	NS	--	NS	--	NS	--	NS	--
PCB-93	pg/L	5	0	5	0	--	--	--	0/5	--	--	NS	--	NS	--	NS	--	NS	--
PCB-93/100	pg/L	1	0	1	0	--	--	--	0/1	--	--	NS	--	NS	--	NS	--	NS	--
PCB-94	pg/L	6	4	2	0	19	340	107	4/6	19 - 340	MW-06B	NS	--	NS	--	NS	--	NS	--
PCB-95	pg/L	6	6	0	0	150	4← 000	9← ← 0	6/6	150 - 4← 000	MW-06B	NS	--	NS	--	NS	--	NS	--
PCB-96	pg/L	6	4	2	0	33	560	1← 0	4/6	33 - 560	MW-06B	NS	--	NS	--	NS	--	NS	--
PCB-97	pg/L	5	5	0	0	← 0	14000	32← 0	5/5	← 0 - 14000	MW-06B	NS	--	NS	--	NS	--	NS	--
PCB-9← /102	pg/L	6	0	6	0	--	--	--	0/6	--	--	NS	--	NS	--	NS	--	NS	--

CKHPLFDO	UQLWV	AQDO HG	DHWHF V	WNRQ┼ DHWHF	RHMHF WV V	WL Q DHW	MD [DHW	AYJ DHW	FUHT OI DHW	DHW RDQJH	MD [LRFDWLRQ	RSL TDS WDWHU┼ MD \ 2016		MCLV		ME RAGV GW RHVLGHQWLDO┼ FHE 2016		ME RAGV GW CRQVWU X FWLRQ WRUNHU┼ FHE 2016	
												VDO X H	E [FHHGD QFHV	VDO X H	E [FHHGD QFHV	VDO X H	E [FHHGD QFHV	VDO X H	E [FHHGD QFH
PCB-99	pg/L	6	6	0	0	44	19000	3610	6/6	44 - 19000	MW-06B	NS	--	NS	--	NS	--	NS	--
PCBC Total TEQ	pg/L	6	6	0	0	0.003	17	2.9	6/6	0.0027 - 17	MW-06B	NS	--	NS	--	500000	0	930000	0
Total DiCB	pg/L	6	6	0	0	37	59000	15700	6/6	37 - 59000	MW-06B	NS	--	NS	--	NS	--	NS	--
Total HpCB	pg/L	6	5	1	0	67	11000	2510	5/6	67 - 11000	MW-06B	NS	--	NS	--	NS	--	NS	--
Total HxCB	pg/L	6	6	0	0	72	100000	1← 900	6/6	72 - 100000	MW-06B	NS	--	NS	--	NS	--	NS	--
Total MoCB	pg/L	6	5	1	0	110	1300	474	5/6	110 - 1300	MW-06B	NS	--	NS	--	NS	--	NS	--
Total NoCB	pg/L	6	5	1	0	0	120	24	5/6	0 - 120	MW-06B	NS	--	NS	--	NS	--	NS	--
Total OcCB	pg/L	6	5	1	0	0	940	212	5/6	0 - 940	MW-06B	NS	--	NS	--	NS	--	NS	--
TRWDO PC% HRPRORJ X HV	pg/L	6	6	0	0	3000	1700000	360000	6/6	3000 - 1700000	MW-06B	44000	4	500000	1	500000	1	930000	1
Total PeCB	pg/L	6	6	0	0	6← 0	330000	64600	6/6	6← 0 - 330000	MW-06B	NS	--	NS	--	NS	--	NS	--
Total TeCB	pg/L	6	6	0	0	1700	660000	136000	6/6	1700 - 660000	MW-06B	NS	--	NS	--	NS	--	NS	--
Total TrCB	pg/L	6	6	0	0	560	540000	122000	6/6	560 - 540000	MW-06B	NS	--	NS	--	NS	--	NS	--
METALS AND CYANIDE																			
Aluminum	ug/L	6	6	0	0	67.2	402	159	6/6	67.2 - 402	MW-05B	2000	0	NS	--	7000	0	9200000	0
Antimony	ug/L	6	0	6	0	--	--	--	0/6	--	--	0.7←	0	6	0	3	0	3700	0
Arsenic	ug/L	6	6	0	0	0.←	12.←	4.45	6/6	0.← - 12.←	MW-07B	0.052	6	10	1	10	1	1400	0
Barium	ug/L	6	5	1	0	4.3	15	← .9←	5/6	4.3 - 15	MW-04B	3← 0	0	2000	0	1000	0	1← 00000	0
Beryllium	ug/L	6	0	6	0	--	--	--	0/6	--	--	2.5	0	4	0	10	0	1← 000	0
Cadmium	ug/L	6	0	6	0	--	--	--	0/6	--	--	0.92	0	5	0	1	0	650	0
Calcium	ug/L	6	6	0	0	5560	72300	43300	6/6	5560 - 72300	MW-02B	NS	--	NS	--	NS	--	NS	--
Chromium	ug/L	6	1	5	0	0.← 5	0.← 5	0.← 5	1/6	0.← 5 - 0.← 5	MW-04B	2200	0	100	0	20	0	NS	--
Chromium-Hexavalent	mg/L	2	0	2	0	--	--	--	0/2	--	--	3.5E-05	0	NS	--	0.02	0	7←	0
Cobalt	ug/L	6	4	2	0	0.11	3.←	1.5←	4/6	0.11 - 3.←	MW-04B	0.6	3	NS	--	10	0	29000	0
Copper	ug/L	6	0	6	0	--	--	--	0/6	--	--	← 0	0	1300	0	500	0	130000	0
Cyanide	ug/L	6	0	6	0	--	--	--	0/6	--	--	0.15	0	200	0	4	0	55000	0
Iron	ug/L	6	6	0	0	23←	9490	3← 70	6/6	23← - 9490	MW-02B	1400	4	NS	--	5000	2	6500000	0
Lead	ug/L	6	2	4	0	1.7	2.4	2.05	2/6	1.7 - 2.4	MW-02B	15	0	15	0	10	0	1600000	0
Magnesium	ug/L	6	6	0	0	← 00	← ← 00	5160	6/6	← 00 - ← ← 00	MW-03B	NS	--	NS	--	NS	--	NS	- -
Manganese	ug/L	6	6	0	0	43.6	592	251	6/6	43.6 - 592	MW-02B	43	6	NS	--	500	1	220000	0
Mercury	ug/L	6	0	6	0	--	--	--	0/6	--	--	0.063	0	2	0	2	0	1500	0
Nickel	ug/L	6	6	0	0	0.3←	5.←	2.33	6/6	0.3← - 5.←	MW-05B	39	0	NS	--	20	0	2← 000	0
Potassium	ug/L	6	6	0	0	3040	70900	1← 700	6/6	3040 - 70900	MW-07B	NS	--	NS	--	NS	--	NS	--
Selenium	ug/L	6	0	6	0	--	--	--	0/6	--	--	10	0	50	0	40	0	46000	0
Silver	ug/L	6	0	6	0	--	--	--	0/6	--	--	9.4	0	NS	--	40	0	47000	0
Sodium	ug/L	6	6	0	0	20400	63100	34← 00	6/6	20400 - 63100	MW-07B	NS	--	NS	--	2000	6	NS	--
Thallium	ug/L	6	0	6	0	--	--	--	0/6	--	--	0.02	0	2	0	0.6	0	92	0

Color - Standard Exceeded; NS - No Standard; -- Not Applicable

CKHPLFDO	UQLWV	AQDO HG	DHWHF V	WNRQ┼ DHWHF	RHMHF WV V	WL Q DHW	MD [DHW	AYJ DHW	FUHT OI DHW	DHW RDQJH	MD [LRFDWL RQ	RSL TDS WDWHU┼ MD \ 2016		MCLV		ME RAGV GW RHVLGH QWLDO┼ FHE 2016		ME RAGV GW CRQ VWU X FWL RQ WRUNHU┼ FHE 2016	
												VDO X H	E [FHHGD QFHV	VDO X H	E [FHHGD QFHV	VDO X H	E [FHHGD QFHV	VDO X H	E [FHHGD QFH
Vanadium	ug/L	6	6	0	0	0.11	3.5	1.17	6/6	0.11 - 3.5	MW-07B	← .6	0	NS	--	200	0	6500	0
= inc	ug/L	6	0	6	0	--	--	--	0/6	--	--	600	0	NS	--	2000	0	2← 00000	0
FILTERED METALS																			
Aluminum	ug/L	6	5	1	0	12	2← .←	20.7	5/6	12 - 2← .←	MW-04B	2000	0	NS	--	7000	0	9200000	0
Antimony	ug/L	6	0	6	0	--	--	--	0/6	--	--	0.7←	0	6	0	3	0	3700	0
Arsenic	ug/L	6	6	0	0	0.35	11.3	3.66	6/6	0.35 - 11.3	MW-07B	0.052	6	10	1	10	1	1400	0
Barium	ug/L	6	5	1	0	2.7	14.2	7.16	5/6	2.7 - 14.2	MW-04B	3← 0	0	2000	0	1000	0	1← 00000	0
Beryllium	ug/L	6	0	6	0	--	--	--	0/6	--	--	2.5	0	4	0	10	0	1← 000	0
Cadmium	ug/L	6	0	6	0	--	--	--	0/6	--	--	0.92	0	5	0	1	0	650	0
Calcium	ug/L	6	6	0	0	4530	74100	43← 00	6/6	4530 - 74100	MW-02B	NS	--	NS	--	NS	--	NS	--
Chromium	ug/L	6	0	6	0	--	--	--	0/6	--	--	2200	0	100	0	20	0	NS	--
Cobalt	ug/L	6	3	3	0	0.←	4.1	2.03	3/6	0.← - 4.1	MW-04B	0.6	3	NS	--	10	0	29000	0
Copper	ug/L	6	0	6	0	--	--	--	0/6	--	--	← 0	0	1300	0	500	0	130000	0
Iron	ug/L	6	4	2	0	44.1	3070	1070	4/6	44.1 - 3070	MW-02B	1400	1	NS	--	5000	0	6500000	0
Lead	ug/L	6	3	3	0	1.7	2.7	2.1	3/6	1.7 - 2.7	MW-07B	15	0	15	0	10	0	1600000	0
Magnesium	ug/L	6	6	0	0	539	← 490	5040	6/6	539 - ← 490	MW-03B	NS	--	NS	--	NS	--	NS	- -
Manganese	ug/L	6	5	1	0	40.4	537	259	5/6	40.4 - 537	MW-02B	43	4	NS	--	500	1	220000	0
Mercury	ug/L	6	0	6	0	--	--	--	0/6	--	--	0.063	0	2	0	2	0	1500	0
Nickel	ug/L	6	6	0	0	0.12	5.3	2.29	6/6	0.12 - 5.3	MW-05B	39	0	NS	--	20	0	2← 000	0
Potassium	ug/L	6	6	0	0	2910	6← 500	1← 000	6/6	2910 - 6← 500	MW-07B	NS	--	NS	--	NS	--	NS	--
Selenium	ug/L	6	1	5	0	1.4	1.4	1.4	1/6	1.4 - 1.4	MW-04B	10	0	50	0	40	0	46000	0
Silver	ug/L	6	0	6	0	--	--	--	0/6	--	--	9.4	0	NS	--	40	0	47000	0
Sodium	ug/L	6	6	0	0	19400	59500	33700	6/6	19400 - 59500	MW-07B	NS	--	NS	--	20000	5	NS	--
Thallium	ug/L	6	0	6	0	--	--	--	0/6	--	--	0.02	0	2	0	0.6	0	92	0
Vanadium	ug/L	6	4	2	0	0.22	2.7	1.14	4/6	0.22 - 2.7	MW-07B	← .6	0	NS	--	200	0	6500	0
= inc	ug/L	6	0	6	0	--	--	--	0/6	--	--	600	0	NS	--	2000	0	2← 00000	0
FIELD PARAMETERS																			
Dissolved Oxygen	ppm	7	7	0	0	0.16	5.31	1.99	7/7	0.16 - 5.31	MW-04B	NS	--	NS	--	NS	--	NS	--
Oxidation-Reduction Potential	mV	7	7	0	0	-297.7	13← .2	-2.74	7/7	-297.7 -13← .2	MW-04B	NS	--	NS	--	NS	--	NS	--
pH, Field	S.U.	7	7	0	0	7.46	11.26	← .49	7/7	7.46 - 11.26	MW-07B	NS	--	NS	--	NS	--	NS	--
Specific Conductivity	uS/cm	7	7	0	0	36←	6← 7	516	7/7	36← - 6← 7	MW-07B	NS	--	S N	--	NS	--	NS	--
Temperature	deg C	7	7	0	0	12.27	15.44	14.1	7/7	12.27 - 15.44	MW-06B	NS	--	NS	--	NS	--	NS	--
Turbidity	NTU	7	7	0	0	3.9←	42.1	20.3	7/7	3.9← - 42.1	MW-02B	NS	--	NS	--	NS	--	NS	--
PFAS ♂ PER┤ DQG POLYFLUOROALKYL SU%STANCES□																			
2-(N-ethylperfluoro-1-octanesulfonamido)-ethanol	ng/L	4	0	4	0	--	--	--	0/4	--	--	NS	--	NS	--	NS	--	NS	--

Color - Standard Exceeded; NS - No Standard; -- Not Applicable

TDEOH GW┼ 2
%HGURFN GUR X QG Z DWHU RR X QG 1
S X PPDU \ SWDWLVWLFV DQG CULWHULD CRPSDULVR QV
KHGG \ MLOO, WL QGKDP, MDL QH
PDJH 13 RI 13

CKHPLFDO	UQLWV	AQDO HG	DHWHF V	WNRQ┼ DHWHF	RHMHF WV V	WL Q DHW	MD [DHW	AYJ DHW	FUHT OI DHW	DHW RDQJH	MD [LRFDWL RQ	RSL TDS WDWHU┼ MD \ 2016		MCLV		ME RAGV GW RHVLGH QWLDO┼ FHE 2016		ME RAGV GW CRQ VWU X FWLRQ WRUNHU┼ FHE 2016	
												VDO X H	E [FHHGD QFHV	VDO X H	E [FHHGD QFHV	VDO X H	E [FHHGD QFHV	VDO X H	E [FHHGD QFH
2-(N-methylperfluoro-1-octanesulfonamido)-ethanol	ng/L	4	0	4	0	--	--	--	0/4	--	--	NS	--	NS	--	NS	--	NS	--
6:2 Fluorotelomer sulfonate	ng/L	4	0	4	0	--	--	--	0/4	--	--	NS	--	NS	--	NS	--	NS	--
← :2 Fluorotelomer sulfonate	ng/L	4	0	4	0	--	--	--	0/4	--	--	NS	--	NS	--	NS	--	NS	--
N-ethylperfluoro-1-octanesulfonamide	ng/L	4	0	4	0	--	--	--	0/4	--	--	NS	--	NS	--	NS	--	NS	--
N-methylperfluoro-1-octanesulfonamide	ng/L	4	0	4	0	--	--	--	0/4	--	--	NS	--	NS	--	NS	--	NS	--
Perfluorobutane Sulfonate	ng/L	4	0	4	0	--	--	--	0/4	--	--	NS	--	NS	--	NS	--	NS	--
Perfluorobutanoic Acid (PFBA)	ng/L	4	0	4	0	--	--	--	0/4	--	--	NS	--	NS	--	NS	--	NS	--
Perfluorodecane Sulfonate	ng/L	4	0	4	0	--	--	--	0/4	--	--	NS	--	NS	--	NS	--	NS	--
Perfluorodecanoic Acid (PFDA)	ng/L	4	0	4	0	--	--	--	0/4	--	--	NS	--	NS	--	NS	--	NS	--
Perfluorododecanoic Acid (PFDoA)	ng/L	4	0	4	0	--	--	--	0/4	--	--	NS	--	NS	--	NS	--	NS	--
Perfluoroheptane sulfonate	ng/L	4	0	4	0	--	--	--	0/4	--	--	NS	--	NS	--	NS	--	NS	--
Perfluoroheptanoic acid (PFHpA)	ng/L	4	0	4	0	--	--	--	0/4	--	--	NS	--	NS	--	NS	--	NS	--
Perfluorohexane Sulfonate	ng/L	4	0	4	0	--	--	--	0/4	--	--	NS	--	NS	--	NS	--	NS	--
Perfluorohexanoic Acid (PFHxA)	ng/L	4	1	3	0	6.5	6.5	6.5	1/4	6.5 - 6.5	MW-07B	NS	--	NS	--	NS	--	NS	--
Perfluorononanoic acid (PFNA)	ng/L	4	0	4	0	--	--	--	0/4	--	--	NS	--	NS	--	NS	--	NS	--
Perfluoro-n-tetradecanoic acid (PFTeDA)	ng/L	4	0	4	0	--	--	--	0/4	--	--	NS	--	NS	--	NS	--	NS	--
Perfluoro-n-tridecanoic acid (PFTrDA)	ng/L	4	0	4	0	--	--	--	0/4	--	--	NS	--	NS	--	NS	--	NS	--
Perfluorooctanesulfonic acid (PFOS)	ng/L	4	0	4	0	--	--	--	0/4	--	--	NS	--	70	0	560	0	5300	0
Perfluorooctanoic acid (PFOA)	ng/L	4	0	4	0	--	--	--	0/4	--	--	NS	--	70	0	130	0	220	0
Perfluorooctylsulfonamide	ng/L	4	0	4	0	--	--	--	0/4	--	--	NS	--	NS	--	NS	--	NS	--
Perfluoropentanoic Acid	ng/L	4	0	4	0	--	--	--	0/4	--	--	NS	--	NS	--	NS	--	NS	--
Perfluoroundecanoic Acid (PFUna)	ng/L	4	0	4	0	--	--	--	0/4	--	--	NS	--	NS	--	NS	--	NS	--
PFOA┌ PFOS	ng/L	4	0	4	0	--	--	--	0/4	--	--	NS	--	70	0	NS	--	NS	--

^ ee d Ă ble┘ -ϭ Ĩ o đ ┘ c đ onymns Ă nd Ă bb | đ e | i Ă tions

TDEOH GW┼ 3
OYHUE X UGH Q GUR X QG Z DWHU RR X QG 2
S X PPDU \ SWDWLVWLFV D QG CULWHULD CRPSDULVR QV
KHGG \ MLOO, WL Q GKDP, MDL Q H
PDJH 1 RI 11

CKHPLFDO	UQLW	AQDO HG	DHWHF V	WNRQ┼ DHWHF	RHMHF WV V	ML Q DHW	MD [DHW	AYJ DHW	FUHT OI DHW	DHW RDQJH	MD [LRFDWLRQ	RSL TDS WDWHU┼ MD \ 2016		MCLV		ME RAGV GW RHVLGH QWLDO┼ FHE 2016		ME RAGV GW CRQ VWU X FWLRQ WRUNHU┼ FHE 2016	
												VDO X H	E [FHHGD Q FHV	VDO X H	E [FHHGD Q FHV	VDO X H	E [FHHGD Q FHV	VDO X H	E [FHHGD Q FH
VRODWLOH OUJD Q LF CRPSR X Q GV																			
1,1,1-Trichloroethane	ug/L	←	1	7	0	1.3	1.3	1.3	1/←	1.3 - 1.3	MW-05	← 00	0	200	0	10000	0	15000	0
1,1,2,2-Tetrachloroethane	ug/L	←	0	←	0	--	--	--	0/←	--	--	0.076	0	NS	--	2	0	41000	0
1,1,2-Trichloro-1,2,2-trifluoroethane	ug/L	←	0	←	0	--	--	--	0/←	--	--	5500	0	NS	--	NS	--	NS	--
1,1,2-Trichloroethane	ug/L	←	0	←	0	--	--	--	0/←	--	--	0.041	0	5	0	6	0	0.62	0
1,1-Dichloroethane	ug/L	←	2	6	0	0.11	0.34	0.225	2/←	0.11 - 0.34	MW-03D	2.←	0	NS	--	60	0	2200	0
1,1-Dichloroethene	ug/L	←	0	←	0	--	--	--	0/←	--	--	2←	0	7	0	40	0	500	0
1,2,3-Trichlorobenzene	ug/L	←	0	←	0	--	--	--	0/←	--	--	0.7	0	NS	--	NS	--	7.1	0
1,2,4-Trichlorobenzene	ug/L	←	0	←	0	--	--	--	0/←	--	--	0.4	0	70	0	70	0	7	0
1,2-Dibromo-3-chloropropane	ug/L	←	0	←	0	--	--	--	0/←	--	--	0.0003	0	0.2	0	0.4	0	1.2	0
1,2-Dibromoethane	ug/L	←	0	←	0	--	--	--	0/←	--	--	0.0075	0	0.05	0	0.2	0	← .7	0
1,2-Dichlorobenzene	ug/L	←	2	6	0	0.17	1.9	1.04	2/←	0.17 - 1.9	MW-0←	30	0	600	0	200	0	6300	0
1,2-Dichloroethane	ug/L	←	0	←	0	--	--	--	0/←	--	--	0.17	0	5	0	4	0	140	0
1,2-Dichloropropane	ug/L	←	0	←	0	--	--	--	0/←	--	--	0.44	0	5	0	10	0	← 2	0
1,3-Dichlorobenzene	ug/L	←	0	←	0	--	--	--	0/←	--	--	NS	--	NS	--	1	0	36000	0
1,4-Dichlorobenzene	ug/L	←	1	7	0	0.56	0.56	0.56	1/←	0.56 - 0.56	MW-0←	0.4←	1	75	0	70	0	400	0
2-Butanone	ug/L	←	1	7	0	3.1	3.1	3.1	1/←	3.1 - 3.1	MW-0←	560	0	NS	--	4000	0	22000	0
2-Hexanone	ug/L	←	0	←	0	--	--	--	0/←	--	--	3.←	0	NS	--	NS	--	NS	--
4-Methyl-2-pentanone	ug/L	←	0	←	0	--	--	--	0/←	--	--	630	0	NS	--	500	0	11000	0
Acetone	ug/L	←	0	←	0	--	--	--	0/←	--	--	1400	0	NS	--	6000	0	160000	0
Benzene	ug/L	←	2	6	0	0.09	0.22	0.155	2/←	0.09 - 0.22	MW-0←	0.46	0	5	0	4	0	44	0
Bromochloromethane	ug/L	←	0	←	0	--	--	--	0/←	--	--	← .3	0	NS	--	100	0	NS	--
Bromodichloromethane	ug/L	←	0	←	0	--	--	--	0/←	--	--	0.13	0	← 0	0	6	0	130	0
Bromoform	ug/L	←	0	←	0	--	--	--	0/←	--	--	3.3	0	← 0	0	40	0	5600	0
Bromomethane	ug/L	←	0	←	0	--	--	--	0/←	--	--	0.75	0	NS	--	10	0	490	0
Carbon disulfide	ug/L	←	4	4	0	0.0←	0.21	0.13←	4/←	0.0← - 0.21	MW-09D	← 1	0	NS	--	600	0	4600	0
Carbon tetrachloride	ug/L	←	0	←	0	--	--	--	0/←	--	--	0.46	0	5	0	5	0	310	0
Chlorobenzene	ug/L	←	1	7	0	0.53	0.53	0.53	1/←	0.53 - 0.53	MW-0←	7.←	0	100	0	0 10	0	2700	0
Chloroethane	ug/L	←	0	←	0	--	--	--	0/←	--	--	2100	0	NS	--	7	0	20000	0
Chloroform	ug/L	←	0	←	0	--	--	--	0/←	--	--	0.22	0	← 0	0	70	0	170	0
Chloromethane	ug/L	←	0	←	0	--	--	--	0/←	--	--	19	0	NS	--	20	0	NS	--
cis-1,2-Dichloroethene	ug/L	←	3	5	0	0.22	11	6.51	3/←	0.22 - 11	MW-09D	3.6	2	70	0	10	1	2000	0
cis-1,3-Dichloropropene	ug/L	←	0	←	0	--	--	--	0/←	--	--	NS	--	NS	--	NS	--	NS	--
Cyclohexane	ug/L	←	2	6	0	0.4	1.9	1.15	2/←	0.4 - 1.9	MW-0←	1300	0	NS	--	NS	--	NS	- -
Dibromochloromethane	ug/L	←	0	←	0	--	--	--	0/←	--	--	0.← 7	0	← 0	0	4	0	200	0
Dichlorodifluoromethane	ug/L	←	0	←	0	--	--	--	0/←	--	--	20	0	NS	--	1000	0	5500	0
Ethylbenzene	ug/L	←	2	6	0	0.37	6	3.1←	2/←	0.37 - 6	MW-0←	1.5	1	700	0	30	0	1500	0
Isopropylbenzene	ug/L	←	2	6	0	0.53	1.7	1.12	2/←	0.53 - 1.7	MW-0←	45	0	NS	--	NS	--	NS	--

Color - Standard Exceeded; NS - No Standard; -- Not Applicable

CKHPLFDO	UQLWV	AQDO HG	DHWHF V	WNRQ┼ DHWHF	RHMHF WV V	ML Q DHW	MD [DHW	AYJ DHW	FUHT OI DHW	DHW RDQJH	MD [LRFDWLRQ	RSL TDS WDWHU┼ MD \ 2016		MCLV		ME RAGV GW RHVLGHQWLDO┼ FHE 2016		ME RAGV GW CRQVWUXFWLRQ WRUNHU┼ FHE 2016	
												VDOXH	E [FHHGDQFHV	VDOXH	E [FHHGDQFHV	VDOXH	E [FHHGDQFHV	VDOXH	E [FHHGDQFH
m,p-;ylene	ug/L	←	2	6	0	0.45	0.56	0.505	2/←	0.45 - 0.56	MW-01	NS	--	10000	0	NS	--	NS	--
Methyl acetate	ug/L	←	0	←	0	--	--	--	0/←	--	--	2000	0	NS	--	NS	--	NS	--
Methyl tert-butyl ether	ug/L	←	4	4	0	0.0←	7.1	1.94	4/←	0.0← - 7.1	MW-10D	4 1	0	NS	--	40	0	7← 00	0
Methylcyclohexane	ug/L	←	2	6	0	0.55	2.3	1.42	2/←	0.55 - 2.3	MW-0←	NS	--	NS	--	NS	--	NS	--
Methylene chloride	ug/L	←	0	←	0	--	--	--	0/←	--	--	11	0	5	0	40	0	2600	0
o-;ylene	ug/L	←	2	6	0	0.61	1.5	1.06	2/←	0.61 - 1.5	MW-0←	19	0	10000	0	NS	--	NS	--
Styrene	ug/L	←	0	←	0	--	--	--	0/←	--	--	120	0	100	0	100	0	2400	0
Tetrachloroethene	ug/L	←	0	←	0	--	--	--	0/←	--	--	4.1	0	5	0	40	0	← ← 0	0
Toluene	ug/L	←	0	←	0	--	--	--	0/←	--	--	110	0	1000	0	600	0	12000	0
trans-1,2-Dichloroethene	ug/L	←	2	6	0	0.13	0.22	0.175	2/←	0.13 - 0.22	MW-0D	36	0	100	0	100	0	2000	0
trans-1,3-Dichloropropene	ug/L	←	0	←	0	--	--	--	0/←	--	--	NS	--	NS	--	NS	--	NS	--
Trichloroethene	ug/L	←	3	5	0	0.63	5.6	2.5←	3/←	0.63 - 5.6	MW-09S	0.2←	3	5	1	4	1	5.←	0
Trichlorofluoromethane	ug/L	←	0	←	0	--	--	--	0/←	--	--	520	0	NS	--	2000	0	20000	0
Vinyl chloride	ug/L	←	1	7	0	0.33	0.33	0.33	1/←	0.33 - 0.33	MW-09D	0.019	1	2	0	0.2	1	160	0
SHPL┼ VRODWLOH OUJDQLF CRPSRX QGV																			
1,1-Biphenyl	ug/L	←	0	←	0	--	--	--	0/←	--	--	0.0← 3	0	NS	--	400	0	1.5	0
1,2,4,5-Tetrachlorobenzene	ug/L	←	0	←	0	--	--	--	0/←	--	--	0.17	0	NS	--	NS	--	NS	--
1,4-Dioxane	ug/L	←	0	←	0	--	--	--	0/←	--	--	0.46	0	NS	--	4	0	72000	0
2,2-Oxybis(1-chloropropane)	ug/L	←	0	←	0	--	--	--	0/←	--	--	71	0	NS	--	300	0	NS	--
2,3,4,6-Tetrachlorophenol	ug/L	←	0	←	0	--	--	--	0/←	--	--	24	0	NS	--	NS	--	NS	--
2,4,5-Trichlorophenol	ug/L	←	0	←	0	--	--	--	0/←	--	--	120	0	NS	--	700	0	1← 00000	0
2,4,6-Trichlorophenol	ug/L	←	0	←	0	--	--	--	0/←	--	--	1.2	0	NS	--	7	0	1900	0
2,4-Dichlorophenol	ug/L	←	0	←	0	--	--	--	0/←	--	--	4.6	0	NS	--	20	0	9900	0
2,4-Dimethylphenol	ug/L	←	0	←	0	--	--	--	0/←	--	--	36	0	NS	--	100	0	270000	0
2,4-Dinitrophenol	ug/L	←	0	←	0	--	--	--	0/←	--	--	3.9	0	NS	--	10	0	160000	0
2,4-Dinitrotoluene	ug/L	←	0	←	0	--	--	--	0/←	--	--	0.24	0	NS	--	1	0	15000	0
2,6-Dinitrotoluene	ug/L	←	0	←	0	--	--	--	0/←	--	--	0.049	0	NS	--	0.5	0	3100	0
2-Chloronaphthalene	ug/L	←	0	←	0	--	--	--	0/←	--	--	75	0	NS	--	NS	--	NS	--
2-Chlorophenol	ug/L	←	0	←	0	--	--	--	0/←	--	--	9.1	0	NS	--	40	0	49000	0
2-Methylnaphthalene	ug/L	9	2	7	0	2.6	390	196	2/9	2.6 - 390	MW-0←	3.6	1	NS	--	8	1	10	1
2-Methylphenol	ug/L	←	0	←	0	--	--	--	0/←	--	--	93	0	NS	--	40	0	170000	0
2-Nitroaniline	ug/L	←	0	←	0	--	--	--	0/←	--	--	19	0	NS	--	NS	--	NS	--
2-Nitrophenol	ug/L	←	0	←	0	--	--	--	0/←	--	--	NS	--	NS	--	NS	--	NS	--
3,3-Dichlorobenzidine	ug/L	←	0	←	0	--	--	--	0/←	--	--	0.13	0	NS	--	0.←	0	9600	0
3-Nitroaniline	ug/L	←	0	←	0	--	--	--	0/←	--	--	NS	--	NS	--	NS	--	NS	--
4,6-Dinitro-2-methylphenol	ug/L	←	0	←	0	--	--	--	0/←	--	--	0.15	0	NS	--	NS	--	NS	--
4-Bromophenyl-phenylether	ug/L	←	0	←	0	--	--	--	0/←	--	--	NS	--	NS	--	NS	--	NS	--
4-Chloro-3-methylphenol	ug/L	←	0	←	0	--	--	--	0/←	--	--	140	0	NS	--	NS	--	NS	--

CKHPLFDO	UQLWV	AQDO HG	DHWHF V	WNRQ┼ DHWHF	RHMHF WV V	ML Q DHW	MD [DHW	AYJ DHW	FUHT OI DHW	DHW RDQJH	MD [LRFDWLRQ	RSL TDS WDWHU┼ MD \ 2016		MCLV		ME RAGV GW RHVLGH Q WLDO┼ FHE 2016		ME RAGV GW CRQ VWU X FWLRQ WRUNHU┼ FHE 2016	
												VDO X H	E [FHHGD Q FHV	VDO X H	E [FHHGD Q FHV	VDO X H	E [FHHGD Q FHV	VDO X H	E [FHHGD Q FH
4-Chloroaniline	ug/L	←	0	←	0	--	--	--	0/←	--	--	0.37	0	NS	--	2	0	3600	0
4-Chlorophenyl-phenylether	ug/L	←	0	←	0	--	--	--	0/←	--	--	NS	--	NS	--	NS	--	NS	--
4-Methylphenol	ug/L	←	2	6	0	1.5	5.←	3.65	2/←	1.5 - 5.←	MW-0←	190	0	NS	--	4	1	0200	0
4-Nitroaniline	ug/L	←	0	←	0	--	--	--	0/←	--	--	3.←	0	NS	--	NS	--	NS	--
4-Nitrophenol	ug/L	←	0	←	0	--	--	--	0/←	--	--	NS	--	NS	--	60	0	NS	--
Acenaphthene	ug/L	9	3	6	0	0.09	24	← .09	3/9	0.09 - 24	MW-0←	53	0	NS	--	400	0	12	1
Acenaphthylene	ug/L	9	0	9	0	--	--	--	0/9	--	--	NS	--	NS	--	NS	--	14	0
Acetophenone	ug/L	←	0	←	0	--	--	--	0/←	--	--	190	0	NS	--	NS	--	NS	--
Anthracene	ug/L	9	1	←	0	39	39	39	1/9	39 - 39	MW-0←	1← 0	0	NS	--	2000	0	20	1
Atrazine	ug/L	←	0	←	0	--	--	--	0/←	--	--	0.3	0	3	0	2	0	17000	0
Benzaldehyde	ug/L	←	0	←	0	--	--	--	0/←	--	--	19	0	NS	--	NS	--	NS	--
Benzo(a)anthracene	ug/L	9	0	9	0	--	--	--	0/9	--	--	0.012	0	NS	--	0.5	0	120	0
Benzo(a)pyrene	ug/L	9	1	←	0	15	15	15	1/9	15 - 15	MW-0←	0.0034	1	0.2	1	0.05	1	15	0
Benzo(b)fluoranthene	ug/L	9	0	9	0	--	--	--	0/9	--	--	0.034	0	NS	--	0.5	0	250	0
Benzo(g,h,i)perylene	ug/L	9	1	←	0	13	13	13	1/9	13 - 13	MW-0←	NS	--	NS	--	NS	--	4000	0
Benzo(k)fluoranthene	ug/L	9	0	9	0	--	--	--	0/9	--	--	0.34	0	NS	--	5	0	1200	0
Bis(2-chloroethoxy)methane	ug/L	←	0	←	0	--	--	--	0/←	--	--	5.9	0	NS	--	NS	--	NS	--
Bis(2-chloroethyl)ether	ug/L	←	0	←	0	--	--	--	0/←	--	--	0.014	0	NS	--	0.3	0	11000	0
Bis(2-ethylhexyl)phthalate	ug/L	←	1	7	0	7	7	7	1/←	7 - 7	MW-0←	5.6	1	6	1	30	0	220	0
Butylbenzylphthalate	ug/L	←	0	←	0	--	--	--	0/←	--	--	16	0	NS	--	200	0	690000	0
Caprolactam	ug/L	←	0	←	0	--	--	--	0/←	--	--	990	0	NS	--	NS	--	NS	--
Carbazole	ug/L	←	0	←	0	--	--	--	0/←	--	--	NS	--	NS	--	NS	--	110000	0
Chrysene	ug/L	9	1	←	0	2←	2←	2←	1/9	2← - 2←	MW-0←	3.4	1	NS	--	50	0	4200	0
Dibenz(a,h)anthracene	ug/L	9	0	9	0	--	--	--	0/9	--	--	0.0034	0	NS	--	0.05	0	7.3	0
Dibenzofuran	ug/L	←	1	7	0	14	14	14	1/←	14 - 14	MW-0←	0.79	1	NS	--	NS	--	3700	0
Diethylphthalate	ug/L	←	0	←	0	--	--	--	0/←	--	--	1500	0	NS	--	6000	0	39000000	0
Dimethylphthalate	ug/L	←	1	7	0	2.←	2.←	2.←	1/←	2.← - 2←	MW-05	NS	--	NS	--	NS	- -	NS	--
Di-N-Butylphthalate	ug/L	←	0	←	0	--	--	--	0/←	--	--	90	0	NS	--	700	0	100000	0
Di-N-Octyl Phthalate	ug/L	7	0	7	1	--	--	--	0/7	--	--	20	0	NS	--	NS	--	120	0
Fluoranthene	ug/L	9	1	←	0	24	24	24	1/9	24 - 24	MW-0←	← 0	0	NS	--	300	0	100000	0
Fluorene	ug/L	9	2	7	0	0.37	47	23.7	2/9	0.37 - 47	MW-0←	29	1	NS	--	300	0	15	1
Hexachlorobenzene	ug/L	←	0	←	0	--	--	--	0/←	--	--	0.009←	0	1	0	0.2	0	12	0
Hexachlorobutadiene	ug/L	←	0	←	0	--	--	--	0/←	--	--	0.14	0	NS	--	4	0	250	0
Hexachlorocyclopentadiene	ug/L	←	0	←	0	--	--	--	0/←	--	--	0.041	0	50	0	40	0	NS	--
Hexachloroethane	ug/L	←	0	←	0	--	--	--	0/←	--	--	0.33	0	NS	--	5	0	1100	0
Indeno(1,2,3-cd)pyrene	ug/L	9	0	9	0	--	--	--	0/9	--	--	0.034	0	NS	--	0.5	0	77	0
Isophorone	ug/L	←	0	←	0	--	--	--	0/←	--	--	7←	0	NS	--	400	0	NS	--
Naphthalene	ug/L	9	2	7	0	4.2	140	72.1	2/9	4.2 - 140	MW-0←	0.17	2	NS	--	10	1	9.7	1

CKHPLFDO	UQLWV	AQDO HG	DHWHF V	WNRQ┼ DHWHF	RHMHF WV V	ML Q DHW	MD [DHW	AYJ DHW	FUHT OI DHW	DHW RDQJH	MD [LRFDWLRQ	RSL TDS WDWHU┼ MD \ 2016		MCLV		ME RAGV GW RHVLGHQWLDO┼ FHE 2016		ME RAGV GW CRQVWUXFWLRQ WRUNHU┼ FHE 2016	
												VDOXH	E [FHHGDQFHV	VDOXH	E [FHHGDQFHV	VDOXH	E [FHHGDQFHV	VDOXH	E [FHHGDQFH
Nitrobenzene	ug/L	←	0	←	0	--	--	--	0/←	--	--	0.14	0	NS	--	1	0	NS	--
N-Nitroso-di-n-propylamine (NDPA)	ug/L	←	0	←	0	--	--	--	0/←	--	--	0.011	0	NS	--	NS	--	NS	--
N-Nitrosodiphenylamine	ug/L	←	0	←	0	--	--	--	0/←	--	--	12	0	NS	--	NS	--	NS	--
Pentachlorophenol	ug/L	9	0	9	0	--	--	--	0/9	--	--	0.041	0	1	0	0.9	0	1400	0
Phenanthrene	ug/L	9	3	6	0	0.03	190	63.6	3/9	0.03 - 190	MW-0←	NS	--	NS	--	NS	--	23	1
Phenol	ug/L	←	1	7	0	1.5	1.5	1.5	1/←	1.5 - 1.5	MW-05	5←	0	NS	--	2000	0	240000	0
Pyrene	ug/L	9	1	←	0	140	140	140	1/9	140 - 140	MW-0←	12	1	NS	--	200	0	120000	0
PESTICIDES																			
4,4-DDD	ug/L	←	0	←	0	--	--	--	0/←	--	--	0.032	0	NS	--	1	0	410	0
4,4-DDE	ug/L	←	0	←	0	--	--	--	0/←	--	--	0.046	0	NS	--	1	0	95	0
4,4-DDT	ug/L	←	0	←	0	--	--	--	0/←	--	--	0.23	0	NS	--	1	0	24	0
Aldrin	ug/L	←	0	←	0	--	--	--	0/←	--	--	0.0009	0	NS	--	0.02	0	2.1	0
alpha-BHC	ug/L	←	0	←	0	--	--	--	0/←	--	--	0.0072	0	NS	--	0.06	0	16	0
beta-BHC	ug/L	←	0	←	0	--	--	--	0/←	--	--	0.025	0	NS	--	0.2	0	← 00	0
cis-Chlordane	ug/L	←	0	←	0	--	--	--	0/←	--	--	NS	--	NS	--	NS	--	NS	--
delta-BHC	ug/L	←	0	←	0	--	--	--	0/←	--	--	NS	--	NS	--	NS	--	NS	--
Dieldrin	ug/L	←	0	←	0	--	--	--	0/←	--	--	0.001←	0	NS	--	0.02	0	7.3	0
Endosulfan I	ug/L	←	0	←	0	--	--	--	0/←	--	--	NS	--	NS	--	40	0	25000	0
Endosulfan II	ug/L	←	0	←	0	--	--	--	0/←	--	--	NS	--	NS	--	40	0	25000	0
Endosulfan Sulfate	ug/L	←	0	←	0	--	--	--	0/←	--	--	NS	--	NS	--	NS	--	NS	--
Endrin	ug/L	←	0	←	0	--	--	--	0/←	--	--	0.23	0	2	0	2	0	1500	0
Endrin Aldehyde	ug/L	←	0	←	0	--	--	--	0/←	--	--	NS	--	NS	--	NS	--	NS	--
Endrin Ketone	ug/L	←	0	←	0	--	--	--	0/←	--	--	NS	--	NS	--	NS	--	NS	--
gamma-BHC (Lindane)	ug/L	←	0	←	0	--	--	--	0/←	--	--	0.042	0	0.2	0	0.03	0	29	0
Heptachlor	ug/L	←	0	←	0	--	--	--	0/←	--	--	0.0014	0	0.4	0	0.07	0	5.5	0
Heptachlor Epoxide	ug/L	←	0	←	0	--	--	--	0/←	--	--	0.0014	0	0.2	0	0.04	0	← .2	0
Methoxychlor	ug/L	←	0	←	0	--	--	--	0/←	--	--	3.7	0	40	0	40	0	3500	0
Toxaphene	ug/L	←	0	←	0	--	--	--	0/←	--	--	0.071	0	3	0	0.3	0	NS	--
trans-Chlordane	ug/L	←	0	←	0	--	--	--	0/←	--	--	NS	--	NS	--	NS	--	NS	--
PC% CONGENERS┼ HOMOLOGUE																			
PCB-1	pg/L	9	4	5	0	7.3	← 40	245	4/9	7.3 - ← 40	MW-10S	NS	--	NS	--	NS	--	NS	--
PCB-10	pg/L	9	2	7	0	5.2	47	26.1	2/9	5.2 - 47	MW-10S	NS	--	NS	--	NS	--	NS	--
PCB-103	pg/L	9	0	9	0	--	--	--	0/9	--	--	NS	--	NS	--	NS	--	NS	--
PCB-104	pg/L	9	0	9	0	--	--	--	0/9	--	--	NS	--	NS	--	NS	--	NS	--
PCB-105	pg/L	9	←	1	0	3	500	96.←	← /9	3 - 500	MW-0←	4000	0	NS	--	NS	--	NS	--
PCB-106	pg/L	9	0	9	0	--	--	--	0/9	--	--	NS	--	NS	--	NS	--	NS	--
PCB-107	pg/L	9	3	6	0	6.5	53	26.2	3/9	6.5 - 53	MW-0←	NS	--	NS	--	NS	--	NS	--

CKHPLFDO	UQLWV	AQDO HG	DHWHF V	WNRQ┼ DHWHF	RHMHF WV V	ML Q DHW	MD [DHW	AYJ DHW	FUHT OI DHW	DHW RDQJH	MD [LRFDWLRQ	RSL TDS WDWHU┼ MD \ 2016		MCLV		ME RAGV GW RHVLGH Q WLDO┼ FHE 2016		ME RAGV GW CRQ VWU X FWLR Q W RUNHU┼ FHE 2016	
												VDO X H	E [FHHGD Q FHV	VDO X H	E [FHHGD Q FHV	VDO X H	E [FHHGD Q FHV	VDO X H	E [FHHGD Q FH
PCB-10← /124	pg/L	9	3	6	0	5.5	27	15.←	3/9	5.5 - 27	MW-0←	NS	--	NS	--	NS	--	NS	--
PCB-11	pg/L	9	2	7	0	72	320	196	2/9	72 - 320	MW-0←	NS	--	NS	--	NS	--	NS	--
PCB-110/115	pg/L	9	7	2	0	42	1100	27←	7/9	42 - 1100	MW-0←	NS	--	NS	--	NS	--	NS	--
PCB-111	pg/L	9	0	9	0	--	--	--	0/9	--	--	NS	--	NS	--	NS	--	NS	--
PCB-112	pg/L	9	0	9	0	--	--	--	0/9	--	--	NS	--	NS	--	NS	--	NS	--
PCB-114	pg/L	9	2	7	0	← .1	29	1← .6	2/9	← .1 - 29	MW-0←	4000	0	NS	--	NS	--	NS	--
PCB-11←	pg/L	9	7	2	0	19	7← 0	193	7/9	19 - 7← 0	MW-0←	4000	0	NS	--	NS	--	NS	--
PCB-12/13	pg/L	9	1	←	0	17	17	17	1/9	17 - 17	MW-10S	NS	--	NS	--	NS	--	NS	--
PCB-120	pg/L	9	0	9	0	--	--	--	0/9	--	--	NS	--	NS	--	NS	--	NS	--
PCB-121	pg/L	9	0	9	0	--	--	--	0/9	--	--	NS	--	NS	--	NS	--	NS	--
PCB-122	pg/L	9	0	9	0	--	--	--	0/9	--	--	NS	--	NS	--	NS	--	NS	--
PCB-123	pg/L	9	0	9	0	--	--	--	0/9	--	--	4000	0	NS	--	NS	--	NS	--
PCB-126	pg/L	9	0	9	0	--	--	--	0/9	--	--	1.2	0	NS	--	NS	--	NS	--
PCB-127	pg/L	9	0	9	0	--	--	--	0/9	--	--	NS	--	NS	--	NS	--	NS	--
PCB-12← /166	pg/L	9	5	4	0	11	74	34.←	5/9	11 - 74	MW-0←	NS	--	NS	--	NS	--	NS	--
PCB-129/13← /163	pg/L	9	7	2	0	13	490	15←	7/9	13 - 490	MW-0←	NS	--	NS	--	NS	--	NS	- -
PCB-130	pg/L	9	4	5	0	5.4	32	16	4/9	5.4 - 32	MW-0←	NS	--	NS	--	NS	--	NS	--
PCB-131	pg/L	9	0	9	0	--	--	--	0/9	--	--	NS	--	NS	--	NS	--	NS	--
PCB-132	pg/L	9	7	2	0	5.6	200	57.←	7/9	5.6 - 200	MW-0←	NS	--	NS	--	NS	--	NS	--
PCB-133	pg/L	9	0	9	0	--	--	--	0/9	--	--	NS	--	NS	--	NS	--	NS	--
PCB-134	pg/L	9	1	←	0	7.3	7.3	7.3	1/9	7.3 - 7.3	MW-09D	NS	--	NS	--	NS	--	NS	--
PCB-135/151	pg/L	9	6	3	0	← .3	100	37.9	6/9	← .3 - 100	MW-0←	NS	--	NS	--	NS	--	NS	--
PCB-136	pg/L	9	6	3	0	4.3	42	15.←	6/9	4.3 - 42	MW-0←	NS	--	NS	--	NS	--	NS	--
PCB-137	pg/L	9	4	5	0	6.3	35	16.9	4/9	6.3 - 35	MW-0←	NS	--	NS	--	NS	--	NS	--
PCB-139/140	pg/L	9	0	9	0	--	--	--	0/9	--	--	NS	--	NS	--	NS	--	NS	--
PCB-14	pg/L	9	0	9	0	--	--	--	0/9	--	--	NS	--	NS	--	NS	--	NS	--
PCB-141	pg/L	9	6	3	0	5.2	6←	24.1	6/9	5.2 - 6←	MW-0←	NS	--	NS	--	NS	--	NS	--
PCB-142	pg/L	9	0	9	0	--	--	--	0/9	--	--	NS	--	NS	--	NS	--	NS	--
PCB-143	pg/L	9	0	9	0	--	--	--	0/9	--	--	NS	--	NS	--	NS	--	NS	--
PCB-144	pg/L	9	1	←	0	← .2	← .2	←	2 1/9	← .2 - ←	2 MW-10S	NS	--	NS	--	NS	--	NS	--
PCB-145	pg/L	9	0	9	0	--	--	--	0/9	--	--	NS	--	NS	--	NS	--	NS	--
PCB-146	pg/L	9	6	3	0	3.4	45	16.5	6/9	3.4 - 45	MW-0←	NS	--	NS	--	NS	--	NS	--
PCB-147/149	pg/L	9	6	3	0	23	320	110	6/9	23 - 320	MW-0←	NS	--	NS	--	NS	--	NS	--
PCB-14←	pg/L	9	0	9	0	--	--	--	0/9	--	--	NS	--	NS	--	NS	--	NS	--
PCB-15	pg/L	9	6	3	0	17	220	67	6/9	17 - 220	MW-0←	NS	--	NS	--	NS	--	NS	--
PCB-150	pg/L	9	0	9	0	--	--	--	0/9	--	--	NS	--	NS	--	NS	--	NS	--
PCB-152	pg/L	9	0	9	0	--	--	--	0/9	--	--	NS	--	NS	--	NS	--	NS	--
PCB-153/16←	pg/L	9	7	2	0	9.2	310	102	7/9	9.2 - 310	MW-0←	NS	--	NS	--	NS	--	NS	--

Color - Standard Exceeded; NS - No Standard; -- Not Applicable

CKHPLFDO	UQLWV	AQDO HG	DHWHF V	WNRQ┼ DHWHF	RHMHF WV V	ML Q DHW	MD [DHW	AYJ DHW	FUHT OI DHW	DHW RDQJH	MD [LRFDWLRQ	RSL TDS WDWHU┼ MD \ 2016		MCLV		ME RAGV GW RHVLGH Q WLDO┼ FHE 2016		ME RAGV GW CRQ VWU X FWLRQ WRUNHU┼ FHE 2016	
												VDO X H	E [FHHGD Q FHV	VDO X H	E [FHHGD Q FHV	VDO X H	E [FHHGD Q FHV	VDO X H	E [FHHGD Q FH
PCB-154	pg/L	9	0	9	0	--	--	--	0/9	--	--	NS	--	NS	--	NS	--	NS	--
PCB-155	pg/L	9	0	9	0	--	--	--	0/9	--	--	NS	--	NS	--	NS	--	NS	--
PCB-156/157	pg/L	9	5	4	0	7.7	5←	27.2	5/9	7.7 - 5←	MW-0←	NS	--	NS	--	NS	--	NS	--
PCB-15←	pg/L	9	5	4	0	6.1	49	20.5	5/9	6.1 - 49	MW-0←	NS	--	NS	--	NS	--	NS	--
PCB-159	pg/L	9	0	9	0	--	--	--	0/9	--	--	NS	--	NS	--	NS	--	NS	--
PCB-16	pg/L	9	6	3	0	13	260	60.5	6/9	13 - 260	MW-0←	NS	--	NS	--	NS	--	NS	--
PCB-160	pg/L	9	0	9	0	--	--	--	0/9	--	--	NS	--	NS	--	NS	--	NS	--
PCB-161	pg/L	9	0	9	0	--	--	--	0/9	--	--	NS	--	NS	--	NS	--	NS	--
PCB-162	pg/L	9	0	9	0	--	--	--	0/9	--	--	NS	--	NS	--	NS	--	NS	--
PCB-164	pg/L	9	4	5	0	4.6	25	13.←	4/9	4.6 - 25	MW-0←	NS	--	NS	--	NS	--	NS	--
PCB-165	pg/L	9	0	9	0	--	--	--	0/9	--	--	NS	--	NS	--	NS	--	NS	--
PCB-167	pg/L	9	5	4	0	2.5	21	9.12	5/9	2.5 - 21	MW-0←	4000	0	NS	--	NS	--	NS	--
PCB-169	pg/L	9	0	9	0	--	--	--	0/9	--	--	4	0	NS	--	NS	--	NS	--
PCB-17	pg/L	9	9	0	0	5.7	7← 0	107	9/9	5.7 - 7← 0	MW-0←	NS	--	NS	--	NS	--	NS	--
PCB-170	pg/L	9	5	4	0	5.6	52	23.3	5/9	5.6 - 52	MW-0←	NS	--	NS	--	NS	--	NS	--
PCB-171/173	pg/L	9	3	6	0	6.1	19	11.1	3/9	6.1 - 19	MW-0←	NS	--	NS	--	NS	--	NS	--
PCB-172	pg/L	9	1	←	0	5.3	5.3	5.3	1/9	5.3 - 5.3	MW-10S	NS	--	NS	--	NS	--	NS	--
PCB-174	pg/L	9	5	4	0	5.2	47	21.2	5/9	5.2 - 47	MW-0←	NS	--	NS	--	NS	--	NS	--
PCB-175	pg/L	9	0	9	0	--	--	--	0/9	--	--	NS	--	NS	--	NS	--	NS	--
PCB-176	pg/L	9	1	←	0	6.1	6.1	6.1	1/9	6.1 - 6.1	MW-0←	NS	--	NS	--	NS	--	NS	--
PCB-177	pg/L	9	4	5	0	4.3	29	14.←	4/9	4.3 - 29	MW-0←	NS	--	NS	--	NS	--	NS	--
PCB-17←	pg/L	9	1	←	0	11	11	11	1/9	11 - 11	MW-0←	NS	--	NS	--	NS	--	NS	--
PCB-179	pg/L	9	5	4	0	2	1←	7.66	5/9	2 - 1←	MW-0←	NS	--	NS	--	NS	--	NS	--
PCB-1← /30	pg/L	9	7	2	0	9.←	140	45.1	7/9	9.← - 140	MW-0←	NS	--	NS	--	NS	--	NS	--
PCB-1← 0/193	pg/L	9	3	6	0	44	94	64	3/9	44 - 94	MW-0←	NS	--	NS	--	NS	--	NS	--
PCB-1← 1	pg/L	9	0	9	0	--	--	--	0/9	--	--	NS	--	NS	--	NS	--	NS	--
PCB-1← 2	pg/L	9	0	9	0	--	--	--	0/9	--	--	NS	--	NS	--	NS	--	NS	--
PCB-1← 3/1← 5	pg/L	9	3	6	0	12	36	21	3/9	12 - 36	MW-0←	NS	--	NS	--	NS	--	NS	--
PCB-1← 4	pg/L	9	0	9	0	--	--	--	0/9	--	--	NS	--	NS	--	NS	--	NS	--
PCB-1← 6	pg/L	9	0	9	0	--	--	--	0/9	--	--	NS	--	NS	--	NS	--	NS	--
PCB-1← 7	pg/L	9	5	4	0	5.6	51	24.←	5/9	5.6 - 51	MW-0←	NS	--	NS	--	NS	--	NS	--
PCB-1← ←	pg/L	9	0	9	0	--	--	--	0/9	--	--	NS	--	NS	--	NS	--	NS	--
PCB-1← 9	pg/L	9	0	9	0	--	--	--	0/9	--	--	4000	0	NS	--	NS	--	NS	--
PCB-19	pg/L	9	9	0	0	← .9	270	49.7	9/9	← .9 - 270	MW-0←	NS	--	NS	--	NS	--	NS	--
PCB-190	pg/L	9	2	7	0	3.1	6.5	4.←	2/9	3.1 - 6.5	MW-10S	NS	--	NS	--	NS	--	NS	--
PCB-191	pg/L	9	0	9	0	--	--	--	0/9	--	--	NS	--	NS	--	NS	--	NS	--
PCB-192	pg/L	9	0	9	0	--	--	--	0/9	--	--	NS	--	NS	--	NS	--	NS	--
PCB-194	pg/L	9	3	6	0	9.5	23	16.←	3/9	9.5 - 23	MW-0←	NS	--	NS	--	NS	--	NS	--

Color - Standard Exceeded; NS - No Standard; -- Not Applicable

CKHPLFDO	UQLWV	AQDO HG	DHWHF V	WNRQ┼ DHWHF	RHMHF WV V	ML Q DHW	MD [DHW	AYJ DHW	FUHT OI DHW	DHW RDQJH	MD [LRFDWLRQ	RSL TDS WDWHU┼ MD \ 2016		MCLV		ME RAGV GW RHVLGH Q WLDO┼ FHE 2016		ME RAGV GW CRQ VWU X FWLRQ WRUNHU┼ FHE 2016	
												VDO X H	E [FHHGD Q FHV	VDO X H	E [FHHGD Q FHV	VDO X H	E [FHHGD Q FHV	VDO X H	E [FHHGD Q FH
PCB-195	pg/L	9	2	7	0	3.2	4.2	3.7	2/9	3.2 - 4.2	MW-05	NS	--	NS	--	NS	--	NS	--
PCB-196	pg/L	9	2	7	0	4.6	6.6	5.6	2/9	4.6 - 6.6	MW-05	NS	--	NS	--	NS	--	NS	--
PCB-197/200	pg/L	9	0	9	0	--	--	--	0/9	--	--	NS	--	NS	--	NS	--	NS	--
PCB-19← /199	pg/L	9	3	6	0	14	3←	27	3/9	14 - 3←	MW-05	NS	--	NS	--	NS	--	NS	--
PCB-2	pg/L	9	0	9	0	--	--	--	0/9	--	--	NS	--	NS	--	NS	--	NS	--
PCB-20/2←	pg/L	9	9	0	0	13	7100	← 73	9/9	13 - 7100	MW-0←	NS	--	NS	--	NS	--	NS	--
PCB-201	pg/L	9	0	9	0	--	--	--	0/9	--	--	NS	--	NS	--	NS	--	NS	--
PCB-202	pg/L	9	3	6	0	2.7	10	7.03	3/9	2.7 - 10	MW-05	NS	--	NS	--	NS	--	NS	--
PCB-203	pg/L	9	3	6	0	9.3	25	17.←	3/9	9.3 - 25	MW-05	NS	--	NS	--	NS	--	NS	--
PCB-204	pg/L	9	0	9	0	--	--	--	0/9	--	--	NS	--	NS	--	NS	--	NS	--
PCB-205	pg/L	9	0	9	0	--	--	--	0/9	--	--	NS	--	NS	--	NS	--	NS	--
PCB-206	pg/L	9	3	6	0	10	65	42	3/9	10 - 65	MW-0←	NS	--	NS	--	NS	--	NS	--
PCB-207	pg/L	9	1	←	0	3	3	3	1/9	3 - 3	MW-05	NS	--	NS	--	NS	--	NS	--
PCB-20←	pg/L	9	2	7	0	16	22	19	2/9	16 - 22	MW-0←	NS	--	NS	--	NS	--	NS	--
PCB-209 (Decachlorobiphenyl)	pg/L	9	4	5	0	3.2	79	25.7	4/9	3.2 - 79	MW-0←	NS	--	NS	--	NS	--	NS	--
PCB-21/33	pg/L	9	7	2	0	6	1100	175	7/9	6 - 1100	MW-0←	NS	--	NS	--	NS	--	NS	--
PCB-22	pg/L	9	←	1	0	6.6	1700	250	← /9	6.6 - 1700	MW-0←	NS	--	NS	--	NS	--	NS	--
PCB-23	pg/L	9	0	9	0	--	--	--	0/9	--	--	NS	--	NS	--	NS	--	NS	--
PCB-24	pg/L	9	1	←	0	7.3	7.3	7.3	1/9	7.3 - 7.3	MW-09D	NS	--	NS	--	NS	--	NS	--
PCB-25	pg/L	9	5	4	0	5.←	650	136	5/9	5.← - 650	MW-0←	NS	--	NS	--	NS	--	NS	--
PCB-26/29	pg/L	9	6	3	0	11	310	65.5	6/9	11 - 310	MW-0←	NS	--	NS	--	NS	--	NS	--
PCB-27	pg/L	9	←	1	0	3.6	300	44.9	← /9	3.6 - 300	MW-0←	NS	--	NS	--	NS	--	NS	--
PCB-3	pg/L	9	3	6	0	5.9	66	32.6	3/9	5.9 - 66	MW-0←	NS	--	NS	--	NS	--	NS	--
PCB-31	pg/L	9	9	0	0	9.←	4000	493	9/9	9.← - 4000	MW-0←	NS	--	NS	--	NS	--	NS	--
PCB-32	pg/L	9	9	0	0	7.5	1000	134	9/9	7.5 - 1000	MW-0←	NS	--	NS	--	NS	--	NS	--
PCB-34	pg/L	9	0	9	0	--	--	--	0/9	--	--	NS	--	NS	--	NS	--	NS	--
PCB-35	pg/L	9	1	←	0	5.4	5.4	5.4	1/9	5.4 - 5.4	MW-10S	NS	--	NS	--	NS	--	NS	--
PCB-36	pg/L	9	0	9	0	--	--	--	0/9	--	--	NS	--	NS	--	NS	--	NS	--
PCB-37	pg/L	9	←	1	0	5.5	430	76.←	← /9	5.5 - 430	MW-0←	NS	--	NS	--	NS	--	NS	--
PCB-3←	pg/L	9	0	9	0	--	--	--	0/9	--	--	NS	--	NS	--	NS	--	NS	--
PCB-39	pg/L	9	0	9	0	--	--	--	0/9	--	--	NS	--	NS	--	NS	--	NS	--
PCB-4	pg/L	9	5	4	0	←	610	153	5/9	← - 610	MW-10S	NS	--	NS	--	NS	--	NS	--
PCB-40/71	pg/L	9	←	1	0	6.9	1100	179	← /9	6.9 - 1100	MW-0←	NS	--	NS	--	NS	--	NS	--
PCB-41	pg/L	9	7	2	0	7.7	660	114	7/9	7.7 - 660	MW-0←	NS	--	NS	--	NS	--	NS	--
PCB-42	pg/L	9	7	2	0	16	530	107	7/9	16 - 530	MW-0←	NS	--	NS	--	NS	--	NS	--
PCB-43	pg/L	9	1	←	0	540	540	540	1/9	540 - 540	MW-0←	NS	--	NS	--	NS	--	NS	--
PCB-44/47/65	pg/L	9	9	0	0	33	3000	4← 6	9/9	33 - 3000	MW-0←	NS	--	NS	--	NS	--	NS	--
PCB-45/51	pg/L	9	9	0	0	13	560	93.4	9/9	13 - 560	MW-0←	NS	--	NS	--	NS	--	NS	--

Color - Standard Exceeded; NS - No Standard; -- Not Applicable

CKHPLFDO	UQLWV	AQDO HG	DHWHF V	WNRQ┼ DHWHF	RHMHF WV V	ML Q DHW	MD [DHW	AYJ DHW	FUHT OI DHW	DHW RDQJH	MD [LRFDWLR Q	RSL TDS WDWHU┼ MD \ 2016		MCLV		ME RAGV GW RHVLGH Q WLDO┼ FHE 2016		ME RAGV GW CRQ VWU X FWLR Q W RUNHU┼ FHE 2016	
												VDO X H	E [FHHGD Q FHV	VDO X H	E [FHHGD Q FHV	VDO X H	E [FHHGD Q FHV	VDO X H	E [FHHGD Q FH
PCB-46	pg/L	9	6	3	0	6	130	2← .←	6/9	6 - 130	MW-0←	NS	--	NS	--	NS	--	NS	--
PCB-4←	pg/L	9	7	2	0	12	430	← 1.7	7/9	12 - 430	MW-0←	NS	--	NS	--	NS	--	NS	--
PCB-49/69	pg/L	9	←	1	0	27	← 10	153	← /9	27 - ← 10	MW-0←	NS	--	NS	--	NS	--	NS	--
PCB-5	pg/L	9	1	←	0	11	11	11	1/9	11 - 11	MW-10S	NS	--	NS	--	NS	--	NS	--
PCB-50/53	pg/L	9	7	2	0	7.9	340	5← .9	7/9	7.9 - 340	MW-0←	NS	--	NS	--	NS	--	NS	--
PCB-52	pg/L	9	←	1	0	42	2000	333	← /9	42 - 2000	MW-0←	NS	--	NS	--	NS	--	NS	--
PCB-54	pg/L	9	0	9	0	--	--	--	0/9	--	--	NS	--	NS	--	NS	--	NS	--
PCB-55	pg/L	9	2	7	0	6.6	7.←	7.2	2/9	6.6 - 7.←	MW-10S	NS	--	NS	--	NS	--	NS	--
PCB-56	pg/L	9	←	1	0	← .6	2100	316	← /9	← .6 - 2100	MW-0←	NS	--	NS	--	NS	--	NS	--
PCB-57	pg/L	9	0	9	0	--	--	--	0/9	--	--	NS	--	NS	--	NS	--	NS	--
PCB-5←	pg/L	9	0	9	0	--	--	--	0/9	--	--	NS	--	NS	--	NS	--	NS	--
PCB-59/62/75	pg/L	9	5	4	0	13	420	96.4	5/9	13 - 420	MW-0←	NS	--	NS	--	NS	--	NS	--
PCB-6	pg/L	9	2	7	0	← .1	43	25.6	2/9	← .1 - 43	MW-10S	NS	--	NS	--	NS	--	NS	--
PCB-60	pg/L	9	7	2	0	9.3	1100	190	7/9	9.3 - 1100	MW-0←	NS	--	NS	--	NS	--	NS	--
PCB-61/70	pg/L	9	9	0	0	13	5100	70←	9/9	13 - 5100	MW-0←	NS	--	NS	--	NS	--	NS	--
PCB-63	pg/L	9	4	5	0	3.7	← .6	5.3←	4/9	3.7 - ← .6	MW-10S	NS	--	NS	--	NS	--	NS	--
PCB-64	pg/L	9	←	1	0	12	1500	230	← /9	12 - 1500	MW-0←	NS	--	NS	--	NS	--	NS	--
PCB-66	pg/L	9	←	1	0	23	2← 00	426	← /9	23 - 2← 00	MW-0←	NS	--	NS	--	NS	--	NS	--
PCB-67	pg/L	9	2	7	0	6.←	49	27.9	2/9	6.← - 49	MW-0←	NS	--	NS	--	NS	--	NS	--
PCB-6←	pg/L	9	9	0	0	6	63	29.2	9/9	6 - 63	MW-09D	NS	--	NS	--	NS	--	NS	--
PCB-7	pg/L	9	1	←	0	20	20	20	1/9	20 - 20	MW-10S	NS	--	NS	--	NS	--	NS	--
PCB-72	pg/L	9	0	9	0	--	--	--	0/9	--	--	NS	--	NS	--	NS	--	NS	--
PCB-73	pg/L	9	1	←	0	110	110	110	1/9	110 - 110	MW-0←	NS	--	NS	--	NS	--	NS	--
PCB-77	pg/L	9	6	3	0	4.3	260	53.2	6/9	4.3 - 260	MW-0←	6000	0	NS	--	NS	--	NS	--
PCB-7←	pg/L	9	0	9	0	--	--	--	0/9	--	--	NS	--	NS	--	NS	--	NS	--
PCB-79	pg/L	9	0	9	0	--	--	--	0/9	--	--	NS	--	NS	--	NS	--	NS	--
PCB-←	pg/L	9	5	4	0	20	140	61	5/9	20 - 140	MW-10S	NS	--	NS	--	NS	--	NS	--
PCB-← 0	pg/L	9	0	9	0	--	--	--	0/9	--	--	NS	--	NS	--	NS	--	NS	--
PCB-← 1	pg/L	9	0	9	0	--	--	--	0/9	--	--	400	0	NS	--	NS	--	NS	--
PCB-← 2	pg/L	9	7	2	0	6.1	220	44.5	7/9	6.1 - 220	MW-0←	NS	--	NS	--	NS	--	NS	--
PCB-← 3	pg/L	9	6	3	0	3.6	140	33.9	6/9	3.6 - 140	MW-0←	NS	--	NS	--	NS	--	NS	--
PCB-← 4	pg/L	9	7	2	0	12	2← 0	65.6	7/9	12 - 2← 0	MW-0←	NS	--	NS	--	NS	--	NS	--
PCB-← 5/116	pg/L	9	7	2	0	7.7	450	← 6.1	7/9	7.7 - 450	MW-0←	NS	--	NS	--	NS	--	NS	--
PCB-← 6/← 7/97/109/119/125	pg/L	9	7	2	0	27	← 70	196	7/9	27 - ← 70	MW-0←	NS	--	NS	--	NS	--	NS	--
PCB-← ← /91	pg/L	9	7	2	0	6.7	230	46.1	7/9	6.7 - 230	MW-0←	NS	--	NS	--	NS	--	NS	--
PCB-← 9	pg/L	9	0	9	0	--	--	--	0/9	--	--	NS	--	NS	--	NS	--	NS	--
PCB-9	pg/L	9	1	←	0	26	26	26	1/9	26 - 26	MW-10S	NS	--	NS	--	NS	--	NS	--
PCB-90/101	pg/L	9	←	1	0	5.9	← 50	1← 6	← /9	5.9 - ← 50	MW-0←	NS	--	NS	--	NS	--	NS	--

CKHPLFDO	UQLWV	AQDO HG	DHWHF V	WNRQ┼ DHWHF	RHMHF WV V	ML Q DHW	MD [DHW	AYJ DHW	FUHT OI DHW	DHW RDQJH	MD [LRFDWLRQ	RSL TDS WDWHU┼ MD \ 2016		MCLV		ME RAGV GW RHVLGH Q WLDO┼ FHE 2016		ME RAGV GW CRQ VWU X FWLRQ WRUNHU┼ FHE 2016	
												VDO X H	E [FHHGD Q FHV	VDO X H	E [FHHGD Q FHV	VDO X H	E [FHHGD Q FHV	VDO X H	E [FHHGD Q FH
PCB-92	pg/L	9	7	2	0	5.7	130	34.6	7/9	5.7 - 130	MW-0←	NS	--	NS	--	NS	--	NS	--
PCB-93/100	pg/L	9	0	9	0	--	--	--	0/9	--	--	NS	--	NS	--	NS	--	NS	--
PCB-94	pg/L	9	0	9	0	--	--	--	0/9	--	--	NS	--	NS	--	NS	--	NS	--
PCB-95	pg/L	9	9	0	0	4.7	710	127	9/9	4.7 - 710	MW-0←	NS	--	NS	--	NS	--	NS	--
PCB-96	pg/L	9	1	←	0	1←	1←	1←	1/9	1← - 1←	MW-0←	NS	--		NS --		NS --		NS --
PCB-9← /102	pg/L	9	1	←	0	7←	7←	7←	1/9	7← - 7←	MW-0←	NS	--		NS --		NS --		NS --
PCB-99	pg/L	9	7	2	0	13	3← 0	94.6	7/9	13 - 3← 0	MW-0←	NS	--	NS	--	NS	--	NS	--
PCBC Total TEQ	pg/L	9	←	1	0	9E-05	0.06←	0.013	← /9	0.00009 - 0.06←	MW-0←	NS	--	NS	--	500000	0	930000	0
Total DiCB	pg/L	9	←	1	0	←	1100	259	← /9	← - 1100	MW-10S	NS	--	NS	--	NS	--	NS	--
Total HpCB	pg/L	9	5	4	0	1←	360	150	5/9	1← - 360	MW-0←	NS	--	NS	--	NS	--	NS	--
Total HxCB	pg/L	9	7	2	0	2←	1900	590	7/9	2← - 1900	MW-0←	NS	--	NS	--	NS	--	NS	--
Total MoCB	pg/L	9	4	5	0	7.3	← 60	269	4/9	7.3 - ← 60	MW-10S	NS	--	NS	--	NS	--	NS	--
Total NoCB	pg/L	9	3	6	0	10	← 7	55.7	3/9	10 - ← 7	MW-0←	NS	--	NS	--	NS	--	NS	--
Total OcCB	pg/L	9	3	6	0	43	100	73.7	3/9	43 - 100	MW-05	NS	--	NS	--	NS	--	NS	--
TRWDO PC% HRPRORJ X HV	pg/L	9	9	0	0	320	52000	7910	9/9	320 - 52000	MW-0←	44000	1	500000	0	500000	0	930000	0
Total PeCB	pg/L	9	9	0	0	4.7	6← 00	1230	9/9	4.7 - 6← 00	MW-0←	NS	--	NS	--	NS	--	NS	- -
Total TeCB	pg/L	9	9	0	0	70	24000	3440	9/9	70 - 24000	MW-0←	NS	--	NS	--	NS	--	NS	--
Total TrCB	pg/L	9	9	0	0	66	1← 000	2310	9/9	66 - 1← 000	MW-0←	NS	--	NS	--	NS	--	NS	- -
METALS AND CYANIDE																			
Aluminum	ug/L	←	←	0	0	7.1	2140	322	← /←	7.1 - 2140	MW-05	2000	1	NS	--	7000	0	9200	0
Antimony	ug/L	←	0	←	0	--	--	--	0/←	--	--	0.7←	0	6	0	3	0	3700	0
Arsenic	ug/L	←	←	0	0	1.9	44	9.74	← /←	1.9 - 44	MW-0←	0.052	←	10	2	10	2	1400	0
Barium	ug/L	←	←	0	0	4.5	144	49.5	← /←	4.5 - 144	MW-05	3← 0	0	2000	0	1000	0	1← 00000	0
Beryllium	ug/L	←	0	←	0	--	--	--	0/←	--	--	2.5	0	4	0	10	0	1← 000	0
Cadmium	ug/L	←	0	←	0	--	--	--	0/←	--	--	0.92	0	5	0	1	0	650	0
Calcium	ug/L	←	←	0	0	34← 00	135000	71000	← /←	34← 00 - 135000	MW-0←		NS --		NS --	S	N --	NS	--
Chromium	ug/L	←	1	7	0	12.6	12.6	12.6	1/←	12.6 - 12.6	MW-05	2200	0	100	0	20	0	NS	--
Cobalt	ug/L	←	5	3	0	0.23	7.←	2.← 6	5/←	0.23 - 7.←	MW-05	0.6	4	NS	--	10	0	29000	0
Copper	ug/L	←	1	7	0	7.3	7.3	7.3	1/←	7.3 - 7.3	MW-05	← 0	0	1300	0	500	0	130000	0
Cyanide	ug/L	←	1	7	0	1.4	1.4	1.4	1/←	1.4 - 1.4	MW-0←	0.15	1	200	0	4	0	55000	0
Iron	ug/L	←	←	0	0	121	40000	11600	← /←	121 - 40000	MW-0←	1400	6	NS	--	5000	3	650	0
Lead	ug/L	←	1	7	0	11.3	11.3	11.3	1/←	11.3 - 11.3	MW-0←	15	0	15	0	10	1	1600000	0
Magnesium	ug/L	←	←	0	0	5510	14200	← ← 40	← /←	5510 - 14200	MW-01		NS --		NS --		NS --	NS	--
Manganese	ug/L	←	←	0	0	3←	31← 0	945	← /←	3← - 31← 0	MW-01	43	7		NS --		500 4	220000	0
Mercury	ug/L	←	0	←	0	--	--	--	0/←	--	--	0.063	0	2	0	2	0	1500	0
Nickel	ug/L	←	6	2	0	0.24	12.2	3.57	6/←	0.24 - 12.2	MW-05	39	0	NS	--	20	0	2← 000	0
Potassium	ug/L	←	←	0	0	2← 70	14000	6370	← /←	2← 70 - 14000	MW-01		NS --		NS --		NS --	NS	--

TDEOH GW┼ 3
OYHUE X UGH Q GUR X QG Z DWHU RR X QG 2
S X PPDU \ SWDWLVWLFV D QG CULWHULD CRPSDULVR QV
KHGG \ MLOO, WL QGKDP, MDL QH
PDJH 10 RI 11

CKHPLFDO	UQLW	AQDO HG	DHWHF V	WNRQ┼ DWHWF	RHMHF WV V	ML Q DHW	MD [DHW	AYJ DHW	FUHT OI DHW	DHW RDQJH	MD [LRFDWLRQ	RSL TDS WDWHU┼ MD \ 2016		MCLV		ME RAGV GW RHVLGH QWLDO FHE 2016		ME RAGV GW CRQ VWU X FWLRQ WRUNHU┼ FHE 2016	
												VDO X H	E [FHHGD QFHV	VDO X H	E [FHHGD QFHV	VDO X H	E [FHHGD QFHV	VDO X H	E [FHHGD QFH
Selenium	ug/L	←	1	7	0	6.6	6.6	6.6	1/←	6.6 - 6.6	MW-05	10	0	50	0	40	0	46000	0
Silver	ug/L	←	←	0	0	0.04	0.15	0.074	← /←	0.04 - 0.15	MW-10D	9.4	0	NS	--	40	0	4700	0
Sodium	ug/L	←	←	0	0	4150	3← 000	23700	← /←	4150 - 3← 000	MW-0←	NS	--		NS	--	20000 5	NS	--
Thallium	ug/L	←	0	←	0	--	--	--	0/←	--	--	0.02	0	2	0	0.6	0	92	0
Vanadium	ug/L	←	←	0	0	0.09	6.←	1.6	← /←	0.09 - 6.←	MW-05	← .6	0		NS	--	200 0	65000	0
= inc	ug/L	←	1	7	0	44.5	44.5	44.5	1/←	44.5 - 44.5	MW-09S	600	0	NS	--	2000	0	2← 00000	0
FILTERED METALS																			
Aluminum	ug/L	←	5	3	0	11.←	121	5← .1	5/←	11.← - 121	MW-05	2000	0		NS	--	7000 0	0920	0
Antimony	ug/L	←	0	←	0	--	--	--	0/←	--	--	0.7←	0	6	0	3	0	3700	0
Arsenic	ug/L	←	←	0	0	1.7	40.9	← .99	← /←	1.7 - 40.9	MW-0←	0.052	←		10 2		10 2	1400	0
Barium	ug/L	←	←	0	0	4.9	← 7.2	40.3	← /←	4.9 - ← 7.2	MW-05	3← 0	0		2000 0		1000 0	1← 00000	0
Beryllium	ug/L	←	0	←	0	--	--	--	0/←	--	--	2.5	0	4	0	10	0	1← 000	0
Cadmium	ug/L	←	0	←	0	--	--	--	0/←	--	--	0.92	0	5	0	1	0	650	0
Calcium	ug/L	←	←	0	0	34000	133000	70000	← /←	34000 - 133000	MW-0←	NS	--		NS	--	S N	--	NS	--
Chromium	ug/L	←	2	6	0	1.1	3	2.05	2/←	1.1 - 3	MW-09S	2200	0	100	0	20	0	NS	--
Cobalt	ug/L	←	5	3	0	0.25	5.4	2.27	5/←	0.25 - 5.4	MW-05	0.6	4	NS	--	10	0	29000	0
Copper	ug/L	←	0	←	0	--	--	--	0/←	--	--	← 0	0	1300	0	500	0	130000	0
Iron	ug/L	←	←	0	0	← 9.6	3← 300	10900	← /←	← 9.6 - 3← 300	MW-0←	1400	5		NS	--	5000	3 00000 65	0
Lead	ug/L	←	0	←	0	--	--	--	0/←	--	--	15	0	15	0	10	0	1600000	0
Magnesium	ug/L	←	←	0	0	4410	14200	← 610	← /←	4410 - 14200	MW-01	NS	--		NS	--	NS --	NS	--
Manganese	ug/L	←	←	0	0	37.3	3170	917	← /←	37.3 - 3170	MW-01	43	7		NS	--	500 4	2200	0
Mercury	ug/L	←	0	←	0	--	--	--	0/←	--	--	0.063	0	2	0	2	0	1500	0
Nickel	ug/L	←	7	1	0	0.0←	7.6	2.63	7/←	0.0← - 7.6	MW-05	39	0		NS	--	20 0	2← 000	0
Potassium	ug/L	←	←	0	0	3030	14300	6260	← /←	3030 - 14300	MW-01	NS	--		NS	--	NS --	NS	--
Selenium	ug/L	←	1	7	0	6.4	6.4	6.4	1/←	6.4 - 6.4	MW-05	10	0	50	0	40	0	46000	0
Silver	ug/L	←	2	6	0	0.06	0.09	0.075	2/←	0.06 - 0.09	MW-05	9.4	0	NS	--	40	0	47000	0
Sodium	ug/L	←	←	0	0	3← 70	37100	23400	← /←	3← 70 - 37100	MW-0←	NS	--		NS	--	20000 4	NS	--
Thallium	ug/L	←	0	←	0	--	--	--	0/←	--	--	0.02	0	2	0	0.6	0	92	0
Vanadium	ug/L	←	←	0	0	0.0←	3.1	0.← 44	← /←	0.0← - 3.1	MW-0←	← .6	0		NS	--	200	0 0	6500 0
= inc	ug/L	←	1	7	0	44	44	44	1/←	44 - 44	MW-09S	600	0	NS	--	2000	0	2← 00000	0
FIELD PARAMETERS																			
Dissolved Oxygen	ppm	←	←	0	0	0.16	0.← 1	0.302	← /←	0.16 - 0.← 1	MW-0←	NS	--		NS	- -	NS	--	NS	--
Oxidation-Reduction Potential	mV	←	←	0	0	-162.4	53.2	-106	← /←	-162.4 - 53.2	MW-02	NS	--	NS	--	NS	--	NS	--
pH, Field	S.U.	←	←	0	0	5.93	← .42	7.66	← /←	5.93 - ← .42	MW-03D	NS	--		NS	--	NS --	S N	--
Specific Conductivity	uS/cm	←	←	0	0	37←	910	615	← /←	37← - 910	MW-0←	NS	--		NS	--	NS	--	NS	--
Temperature	deg C	←	←	0	0	10	12.79	11.3	← /←	10 - 12.79	MW-01	NS	--		NS	--	NS --	S N	--

Color - Standard Exceeded; NS - No Standard; -- Not Applicable

TDEOH GW┼ 3
OYHUE X UGH Q GUR X QG Z DWHU RR X QG 2
S X PPDU \ SWDWLVWLFV D QG CULWHULD CRPSDULVR QV
KHGG \ MLOO, WL QGKDP, MDL QH
PDJH 11 RI 11

CKHPLFDO	UQLWV	AQDO HG	DHWHF V	WNRQ┼ DHWHF	RHMHF WV V	ML Q DHW	MD [DHW	AYJ DHW	FUHT OI DHW	DHW RDQJH	MD [LRFDWLRQ	RSL TDS WDWHU┼ MD \ 2016		MCLV		ME RAGV GW RHVLGH Q WLDO┼ FHE 2016		ME RAGV GW CRQ VWU X FWLRQ WRUNHU┼ FHE 2016	
												VDO X H	E [FHHGD Q FHV	VDO X H	E [FHHGD Q FHV	VDO X H	E [FHHGD Q FHV	VDO X H	E [FHHGD Q FH
Turbidity	NTU	←	←	0	0	0.7←	3.22	2.05	←	← 0.7← - 3.22	MW-01	NS	--		NS	--		NS	--		NS	-	-
PFAS ♂ PER┤ D Q G POLYFLUOROALKYL SU%STANCES□																			
Perfluorobutane Sulfonate	ng/L	9	0	9	0	--	--	--	0/9	--	--	NS	--	NS	--	NS	--	NS	--
Perfluorobutanoic Acid (PFBA)	ng/L	9	0	9	0	--	--	--	0/9	--	--	NS	--	NS	--	NS	--	NS	--
Perfluorodecane Sulfonate	ng/L	9	0	9	0	--	--	--	0/9	--	--	NS	--	NS	--	NS	--	NS	--
Perfluorodecanoic Acid (PFDA)	ng/L	9	0	9	0	--	--	--	0/9	--	--	NS	--	NS	--	NS	--	NS	--
Perfluorododecanoic Acid (PFDoA)	ng/L	9	0	9	0	--	--	--	0/9	--	--	NS	--	NS	--	NS	--	NS	--
Perfluoroheptane sulfonate	ng/L	9	0	9	0	--	--	--	0/9	--	--	NS	--	NS	--	NS	--	NS	--
Perfluoroheptanoic acid (PFHpA)	ng/L	9	0	9	0	--	--	--	0/9	--	--	NS	--	NS	--	NS	--	NS	--
Perfluorohexane Sulfonate	ng/L	9	0	9	0	--	--	--	0/9	--	--	NS	--	NS	--	NS	--	NS	--
Perfluorohexanoic Acid (PFHxA)	ng/L	9	0	9	0	--	--	--	0/9	--	--	NS	--	NS	--	NS	--	NS	--
Perfluorononanoic acid (PFNA)	ng/L	9	0	9	0	--	--	--	0/9	--	--	NS	--	NS	--	NS	--	NS	--
Perfluoro-n-tetradecanoic acid (PFTeDA)	ng/L	9	0	9	0	--	--	--	0/9	--	--	NS	--	NS	--	NS	--	NS	--
Perfluoro-n-tridecanoic acid (PFTrDA)	ng/L	9	0	9	0	--	--	--	0/9	--	--	NS	--	NS	--	NS	--	NS	--
Perfluorooctanesulfonic acid (PFOS)	ng/L	9	0	9	0	--	--	--	0/9	--	--	NS	--	70	0	560	0	5300	0
Perfluorooctanoic acid (PFOA)	ng/L	9	0	9	0	--	--	--	0/9	--	--	NS	--	70	0	130	0	220	0
Perfluoropentanoic Acid	ng/L	9	0	9	0	--	--	--	0/9	--	--	NS	--	NS	--	NS	--	NS	--
Perfluoroundecanoic Acid (PFUna)	ng/L	9	0	9	0	--	--	--	0/9	--	--	NS	--	NS	--	NS	--	NS	--
PFOA♂ PFOS	ng/L	9	0	9	0	--	--	--	0/9	--	--	NS	--	70	0	NS	--	NS	--

^ ee d Ă ble┘ - ɞ Ĩ o đ ┘ c đ onymns Ă nd Ă bb | đ e | i Ă tions

Color - Standard Exceeded; NS - No Standard; -- Not Applicable

TDEOH GW┼ 4
%HGURFN GUR X QG Z DWHU RR X QG 2
S X PPDU \ SWDWLVWLFV D QG CULWHULD CRPSDULVR QV
KHGG \ MLOO, WL QGKDP, MDL QH
PDJH 1 RI 12

CKHPLFDO	UQLWV	AQDO HG	DHWHF V	WNRQ┼ DHWHF	RHMHF WV V	ML Q DHW	MD [DHW	AYJ DHW	FUHT OI DHW	DHW RDQJH	MD [LRFDWLR Q	RSL TDS WDWHU┼ MD \ 2016		MCLV		ME RAGV GW RHVLGH QWLDO┼ FHE 2016		ME RAGV GW CRQVWU XFWLR Q WRUNHU┼ FHE 2016	
												VDO X H	E [FHHGD QFHV	VDO X H	E [FHHGD QFHV	VDO X H	E [FHHGD QFHV	VDO X H	E [FHHGD QFH
VRODWLOH OUJD QLF CRPSR X QGV																			
1,1,1-Trichloroethane	ug/L	6	2	4	0	0.61	0.74	0.675	2/6	0.61 - 0.74	MW-05B	← 00	0	200	0	10000	0	15000	0
1,1,2,2-Tetrachloroethane	ug/L	6	0	6	0	--	--	--	0/6	--	--	0.076	0	NS	--	2	0	41000	0
1,1,2-Trichloro-1,2,2-trifluoroethane	ug/L	5	0	5	1	--	--	--	0/5	--	--	5500	0	NS	--	NS	--	NS	--
1,1,2-Trichloroethane	ug/L	6	0	6	0	--	--	--	0/6	--	--	0.041	0	5	0	6	0	0.62	0
1,1-Dichloroethane	ug/L	5	1	4	1	0.31	0.31	0.31	1/5	0.31 - 0.31	MW-05B	2.←	0	NS	--	60	0	2200	0
1,1-Dichloroethene	ug/L	5	0	5	1	--	--	--	0/5	--	--	2←	0	7	0	40	0	500	0
1,2,3-Trichlorobenzene	ug/L	6	0	6	0	--	--	--	0/6	--	--	0.7	0	NS	--	NS	--	7.1	0
1,2,4-Trichlorobenzene	ug/L	6	0	6	0	--	--	--	0/6	--	--	0.4	0	70	0	70	0	7	0
1,2-Dibromo-3-chloropropane	ug/L	6	0	6	0	--	--	--	0/6	--	--	0.00033	0	0.2	0	0.4	0	1.2	0
1,2-Dibromoethane	ug/L	6	0	6	0	--	--	--	0/6	--	--	0.0075	0	0.05	0	0.2	0	← .7	0
1,2-Dichlorobenzene	ug/L	6	0	6	0	--	--	--	0/6	--	--	30	0	600	0	200	0	6300	0
1,2-Dichloroethane	ug/L	5	0	5	1	--	--	--	0/5	--	--	0.17	0	5	0	4	0	140	0
1,2-Dichloropropane	ug/L	6	0	6	0	--	--	--	0/6	--	--	0.44	0	5	0	10	0	← 2	0
1,3-Dichlorobenzene	ug/L	6	0	6	0	--	--	--	0/6	--	--	NS	--	NS	--	1	0	36000	0
1,4-Dichlorobenzene	ug/L	6	0	6	0	--	--	--	0/6	--	--	0.4←	0	75	0	70	0	400	0
2-Butanone	ug/L	5	0	5	1	--	--	--	0/5	--	--	560	0	NS	--	4000	0	22000	0
2-Hexanone	ug/L	6	0	6	0	--	--	--	0/6	--	--	3.←	0	NS	--	NS	--	NS	--
4-Methyl-2-pentanone	ug/L	6	0	6	0	--	--	--	0/6	--	--	630	0	NS	--	500	0	11000	0
Acetone	ug/L	5	0	5	1	--	--	--	0/5	--	--	1400	0	NS	--	6000	0	160000	0
Benzene	ug/L	6	0	6	0	--	--	--	0/6	--	--	0.46	0	5	0	4	0	44	0
Bromochloromethane	ug/L	5	0	5	1	--	--	--	0/5	--	--	← .3	0	NS	--	100	0	NS	--
Bromodichloromethane	ug/L	6	0	6	0	--	--	--	0/6	--	--	0.13	0	← 0	0	6	0	130	0
Bromoform	ug/L	6	0	6	0	--	--	--	0/6	--	--	3.3	0	← 0	0	40	0	5600	0
Bromomethane	ug/L	5	0	5	1	--	--	--	0/5	--	--	0.75	0	NS	--	10	0	490	0
Carbon disulfide	ug/L	5	0	5	1	--	--	--	0/5	--	--	← 1	0	NS	--	600	0	4600	0
Carbon tetrachloride	ug/L	6	0	6	0	--	--	--	0/6	--	--	0.46	0	5	0	5	0	310	0
Chlorobenzene	ug/L	6	0	6	0	--	--	--	0/6	--	--	7.←	0	100	0	100	0	2700	0
Chloroethane	ug/L	5	0	5	1	--	--	--	0/5	--	--	2100	0	NS	--	7	0	20000	0
Chloroform	ug/L	5	0	5	1	--	--	--	0/5	--	--	0.22	0	← 0	0	70	0	170	0
Chloromethane	ug/L	5	0	5	1	--	--	--	0/5	--	--	19	0	NS	--	20	0	NS	--
cis-1,2-Dichloroethene	ug/L	5	0	5	1	--	--	--	0/5	--	--	3.6	0	70	0	10	0	2000	0
cis-1,3-Dichloropropene	ug/L	6	0	6	0	--	--	--	0/6	--	--	NS	--	NS	--	NS	--	NS	--
Cyclohexane	ug/L	6	0	6	0	--	--	--	0/6	--	--	1300	0	NS	--	NS	--	NS	--
Dibromochloromethane	ug/L	6	0	6	0	--	--	--	0/6	--	--	0.← 7	0	← 0	0	4	0	200	0
Dichlorodifluoromethane	ug/L	5	0	5	1	--	--	--	0/5	--	--	20	0	NS	--	1000	0	5500	0
Ethylbenzene	ug/L	6	0	6	0	--	--	--	0/6	--	--	1.5	0	700	0	30	0	1500	0
Isopropylbenzene	ug/L	6	0	6	0	--	--	--	0/6	--	--	45	0	NS	--	NS	--	NS	--

Color - Standard Exceeded; NS - No Standard; -- Not Applicable

TDEOH GW┼ 4
%HGURFN GUR X QG Z DWHU RR X QG 2
S X PPDU \ SWDWLVWLFV D QG CULWHULD CRPSDULVR QV
KHGG \ MLOO, WL QGKDP, MDL QH
PDJH 2 RI 12

CKHPLFDO	UQLWV	AQDO HG	DHWHF V	WNRQ┼ DHWHF	RHMHF WV V	ML Q DHW	MD [DHW	AYJ DHW	FUHT OI DHW	DHW RDQJH	MD [LRFDWLRQ	RSL TDS WDWHU┼ MD \ 2016		MCLV		ME RAGV GW RHVLGH QWLDO FHE 2016		ME RAGV GW CRQ VWU X FWLRQ WRUNHU┼ FHE 2016	
												VDO X H	E [FHHGD QFHV	VDO X H	E [FHHGD QFHV	VDO X H	E [FHHGD QFHV	VDO X H	E [FHHGD QFH
m,p-;ylene	ug/L	6	0	6	0	--	--	--	0/6	--	--	NS	--	10000	0	NS	--	NS	--
Methyl acetate	ug/L	5	0	5	1	--	--	--	0/5	--	--	2000	0	NS	--	NS	--	NS	--
Methyl tert-butyl ether	ug/L	5	3	2	1	0.12	← .5	3.17	3/5	0.12 - ← .5	MW-02B	41	0	NS	--	40	0	7← 00	0
Methylcyclohexane	ug/L	6	0	6	0	--	--	--	0/6	--	--	NS	--	NS	--	NS	--	NS	--
Methylene chloride	ug/L	5	0	5	1	--	--	--	0/5	--	--	11	0	5	0	40	0	2600	0
o-;ylene	ug/L	6	0	6	0	--	--	--	0/6	--	--	19	0	10000	0	NS	--	NS	--
Styrene	ug/L	6	0	6	0	--	--	--	0/6	--	--	120	0	100	0	100	0	2400	0
Tetrachloroethene	ug/L	6	1	5	0	0.13	0.13	0.13	1/6	0.13 - 0.13	MW-04B	4.1	0	5	0	40	0	← ← 0	0
Toluene	ug/L	6	2	4	0	0.77	7.6	4.1←	2/6	0.77 - 7.6	MW-07B	110	0	1000	0	600	0	1200	0
trans-1,2-Dichloroethene	ug/L	5	0	5	1	--	--	--	0/5	--	--	36	0	100	0	100	0	2000	0
trans-1,3-Dichloropropene	ug/L	6	0	6	0	--	--	--	0/6	--	--	NS	--	NS	--	NS	--	NS	--
Trichloroethene	ug/L	6	1	5	0	0.23	0.23	0.23	1/6	0.23 - 0.23	MW-07B	0.2←	0	5	0	4	0	5.←	0
Trichlorofluoromethane	ug/L	5	0	5	1	--	--	--	0/5	--	--	520	0	NS	--	2000	0	20000	0
Vinyl chloride	ug/L	5	0	5	1	--	--	--	0/5	--	--	0.019	0	2	0	0.2	0	160	0
SHPL┼ VRODWLOH OUJDQLF CRPSR X QGV																			
1,1-Biphenyl	ug/L	6	0	6	0	--	--	--	0/6	--	--	0.0← 3	0	NS	--	400	0	1.5	0
1,2,4,5-Tetrachlorobenzene	ug/L	6	0	6	0	--	--	--	0/6	--	--	0.17	0	NS	--	NS	--	NS	--
1,4-Dioxane	ug/L	6	0	6	0	--	--	--	0/6	--	--	0.46	0	NS	--	4	0	72000	0
2,2-Oxybis(1-chloropropane)	ug/L	6	0	6	0	--	--	--	0/6	--	--	71	0	NS	--	300	0	NS	--
2,3,4,6-Tetrachlorophenol	ug/L	6	0	6	0	--	--	--	0/6	--	--	24	0	NS	--	NS	--	NS	--
2,4,5-Trichlorophenol	ug/L	6	0	6	0	--	--	--	0/6	--	--	120	0	NS	--	700	0	1← 00000	0
2,4,6-Trichlorophenol	ug/L	6	0	6	0	--	--	--	0/6	--	--	1.2	0	NS	--	7	0	1900	0
2,4-Dichlorophenol	ug/L	6	0	6	0	--	--	--	0/6	--	--	4.6	0	NS	--	20	0	9900	0
2,4-Dimethylphenol	ug/L	6	0	6	0	--	--	--	0/6	--	--	36	0	NS	--	100	0	270000	0
2,4-Dinitrophenol	ug/L	6	0	6	0	--	--	--	0/6	--	--	3.9	0	NS	--	10	0	160000	0
2,4-Dinitrotoluene	ug/L	6	0	6	0	--	--	--	0/6	--	--	0.24	0	NS	--	1	0	15000	0
2,6-Dinitrotoluene	ug/L	6	0	6	0	--	--	--	0/6	--	--	0.049	0	NS	--	0.5	0	3100	0
2-Chloronaphthalene	ug/L	6	0	6	0	--	--	--	0/6	--	--	75	0	NS	--	NS	--	NS	--
2-Chlorophenol	ug/L	6	0	6	0	--	--	--	0/6	--	--	9.1	0	NS	--	40	0	49000	0
2-Methylnaphthalene	ug/L	6	0	6	0	--	--	--	0/6	--	--	3.6	0	NS	--	30	0	10	0
2-Methylphenol	ug/L	6	0	6	0	--	--	--	0/6	--	--	93	0	NS	--	40	0	170000	0
2-Nitroaniline	ug/L	6	0	6	0	--	--	--	0/6	--	--	19	0	NS	--	NS	--	NS	--
2-Nitrophenol	ug/L	6	0	6	0	--	--	--	0/6	--	--	NS	--	NS	--	NS	--	NS	--
3,3-Dichlorobenzidine	ug/L	6	0	6	0	--	--	--	0/6	--	--	0.13	0	NS	--	0.←	0	9600	0
3-Nitroaniline	ug/L	6	0	6	0	--	--	--	0/6	--	--	NS	--	NS	--	NS	--	NS	--
4,6-Dinitro-2-methylphenol	ug/L	6	0	6	0	--	--	--	0/6	--	--	0.15	0	NS	--	NS	--	NS	--
4-Bromophenyl-phenylether	ug/L	6	0	6	0	--	--	--	0/6	--	--	NS	--	NS	--	NS	--	NS	--
4-Chloro-3-methylphenol	ug/L	6	0	6	0	--	--	--	0/6	--	--	140	0	NS	--	NS	--	NS	--

Color - Standard Exceeded; NS - No Standard; -- Not Applicable

TDEOH GW┼ 4
%HGURFN GUR X QG Z DWHU RR X QG 2
S X PPDU \ SWDWLVWLFV D QG CULWHULD CRPSDULVR QV
KHGG \ MLOO, WL QGKDP, MDL QH
PDJH 3 RI 12

CKHPLFDO	UQLWV	AQDO HG	DHWHF V	WNRQ┼ DHWHF	RHMHF WV V	ML Q DHW	MD [DHW	AYJ DHW	FUHT OI DHW	DHW RDQJH	MD [LRFDWLRQ	RSL TDS WDWHU┼ MD \ 2016		MCLV		ME RAGV GW RHVLGH QWLDO FHE 2016		ME RAGV GW CRQ VWU X FWLRQ WRUNHU┼ FHE 2016	
												VDO X H	E [FHHGD QFHV	VDO X H	E [FHHGD QFHV	VDO X H	E [FHHGD QFHV	VDO X H	E [FHHGD QFH
4-Chloroaniline	ug/L	6	0	6	0	--	--	--	0/6	--	--	0.37	0	NS	--	2	0	3600	0
4-Chlorophenyl-phenylether	ug/L	6	0	6	0	--	--	--	0/6	--	--	NS	--	NS	--	NS	--	NS	--
4-Methylphenol	ug/L	6	0	6	0	--	--	--	0/6	--	--	190	0	NS	--	4	0	200000	0
4-Nitroaniline	ug/L	6	0	6	0	--	--	--	0/6	--	--	3.←	0	NS	--	NS	--	NS	--
4-Nitrophenol	ug/L	6	0	6	0	--	--	--	0/6	--	--	NS	--	NS	--	60	0	NS	--
Acenaphthene	ug/L	6	0	6	0	--	--	--	0/6	--	--	53	0	NS	--	400	0	12	0
Acenaphthylene	ug/L	6	0	6	0	--	--	--	0/6	--	--	NS	--	NS	--	NS	--	14	0
Acetophenone	ug/L	6	0	6	0	--	--	--	0/6	--	--	190	0	NS	--	NS	--	NS	--
Anthracene	ug/L	6	0	6	0	--	--	--	0/6	--	--	1← 0	0	NS	--	2000	0	20	0
Atrazine	ug/L	6	0	6	0	--	--	--	0/6	--	--	0.3	0	3	0	2	0	17000	0
Benzaldehyde	ug/L	6	0	6	0	--	--	--	0/6	--	--	19	0	NS	--	NS	--	NS	--
Benzo(a)anthracene	ug/L	6	0	6	0	--	--	--	0/6	--	--	0.012	0	NS	--	0.5	0	120	0
Benzo(a)pyrene	ug/L	6	0	6	0	--	--	--	0/6	--	--	0.0034	0	0.2	0	0.05	0	15	0
Benzo(b)fluoranthene	ug/L	6	0	6	0	--	--	--	0/6	--	--	0.034	0	NS	--	0.5	0	250	0
Benzo(g,h,i)perylene	ug/L	6	0	6	0	--	--	--	0/6	--	--	NS	--	NS	--	NS	--	14000	0
Benzo(k)fluoranthene	ug/L	6	0	6	0	--	--	--	0/6	--	--	0.34	0	NS	--	5	0	1200	0
Bis(2-chloroethoxy)methane	ug/L	6	0	6	0	--	--	--	0/6	--	--	5.9	0	NS	--	NS	--	NS	--
Bis(2-chloroethyl)ether	ug/L	6	0	6	0	--	--	--	0/6	--	--	0.014	0	NS	--	0.3	0	11000	0
Bis(2-ethylhexyl)phthalate	ug/L	6	0	6	0	--	--	--	0/6	--	--	5.6	0	6	0	30	0	2200	0
Butylbenzylphthalate	ug/L	6	0	6	0	--	--	--	0/6	--	--	16	0	NS	--	200	0	690000	0
Caprolactam	ug/L	6	0	6	0	--	--	--	0/6	--	--	990	0	NS	--	NS	--	NS	--
Carbazole	ug/L	6	0	6	0	--	--	--	0/6	--	--	NS	--	NS	--	NS	--	110000	0
Chrysene	ug/L	6	0	6	0	--	--	--	0/6	--	--	3.4	0	NS	--	50	0	4200	0
Dibenz(a,h)anthracene	ug/L	6	0	6	0	--	--	--	0/6	--	--	0.0034	0	NS	--	0.05	0	7.3	0
Dibenzofuran	ug/L	6	0	6	0	--	--	--	0/6	--	--	0.79	0	NS	--	NS	--	3700	0
Diethylphthalate	ug/L	6	0	6	0	--	--	--	0/6	--	--	1500	0	NS	--	6000	0	39000000	0
Dimethylphthalate	ug/L	6	0	6	0	--	--	--	0/6	--	--	NS	--	NS	--	NS	--	NS	--
Di-N-Butylphthalate	ug/L	6	0	6	0	--	--	--	0/6	--	--	90	0	NS	--	700	0	100000	0
Di-N-Octyl Phthalate	ug/L	6	0	6	0	--	--	--	0/6	--	--	20	0	NS	--	NS	--	120	0
Fluoranthene	ug/L	6	0	6	0	--	--	--	0/6	--	--	← 0	0	NS	--	300	0	100000	0
Fluorene	ug/L	6	0	6	0	--	--	--	0/6	--	--	29	0	NS	--	300	0	15	0
Hexachlorobenzene	ug/L	6	0	6	0	--	--	--	0/6	--	--	0.009←	0	1	0	0.2	0	12	0
Hexachlorobutadiene	ug/L	6	0	6	0	--	--	--	0/6	--	--	0.14	0	NS	--	4	0	250	0
Hexachlorocyclopentadiene	ug/L	6	0	6	0	--	--	--	0/6	--	--	0.041	0	50	0	40	0	NS	--
Hexachloroethane	ug/L	6	0	6	0	--	--	--	0/6	--	--	0.33	0	NS	--	5	0	1100	0
Indeno(1,2,3-cd)pyrene	ug/L	6	0	6	0	--	--	--	0/6	--	--	0.034	0	NS	--	0.5	0	77	0
Isophorone	ug/L	6	0	6	0	--	--	--	0/6	--	--	7←	0	NS	--	400	0	NS	--
Naphthalene	ug/L	6	0	6	0	--	--	--	0/6	--	--	0.17	0	NS	--	10	0	9.7	0

Color - Standard Exceeded; NS - No Standard; -- Not Applicable

CKHPLFDO	UQLWV	AQDO HG	DHWHF V	WNRQ┼ DHWHF	RHMHF WV V	ML Q DHW	MD [DHW	AYJ DHW	FUHT OI DHW	DHW RDQJH	MD [LRFDWLRQ	RSL TDS WDWHU┼ MD \ 2016		MCLV		ME RAGV GW RHVLGH QWLDO FHE 2016		ME RAGV GW CRQVWU XFWLRQ WRUNHU┼ FHE 2016	
												VDO X H	E [FHHGD QFHV	VDO X H	E [FHHGD QFHV	VDO X H	E [FHHGD QFHV	VDO X H	E [FHHGD QFH
Nitrobenzene	ug/L	6	0	6	0	--	--	--	0/6	--	--	0.14	0	NS	--	1	0	NS	--
N-Nitroso-di-n-propylamine (NDPA)	ug/L	6	0	6	0	--	--	--	0/6	--	--	0.011	0	NS	--	NS	--	NS	--
N-Nitrosodiphenylamine	ug/L	6	0	6	0	--	--	--	0/6	--	--	12	0	NS	--	NS	--	NS	--
Pentachlorophenol	ug/L	6	0	6	0	--	--	--	0/6	--	--	0.041	0	1	0	0.9	0	1400	0
Phenanthrene	ug/L	6	0	6	0	--	--	--	0/6	--	--	NS	--	NS	--	NS	--	23	0
Phenol	ug/L	6	0	6	0	--	--	--	0/6	--	--	5← 0	0	NS	--	2000	0	240000	0
Pyrene	ug/L	6	0	6	0	--	--	--	0/6	--	--	12	0	NS	--	200	0	120000	0
PESTICIDES																			
4,4-DDD	ug/L	6	0	6	0	--	--	--	0/6	--	--	0.032	0	NS	--	1	0	410	0
4,4-DDE	ug/L	6	0	6	0	--	--	--	0/6	--	--	0.046	0	NS	--	1	0	95	0
4,4-DDT	ug/L	6	0	6	0	--	--	--	0/6	--	--	0.23	0	NS	--	1	0	24	0
Aldrin	ug/L	6	0	6	0	--	--	--	0/6	--	--	0.00092	0	NS	--	0.02	0	2.1	0
alpha-BHC	ug/L	6	0	6	0	--	--	--	0/6	--	--	0.0072	0	NS	--	0.06	0	16	0
beta-BHC	ug/L	6	0	6	0	--	--	--	0/6	--	--	0.025	0	NS	--	0.2	0	← 00	0
cis-Chlordane	ug/L	6	0	6	0	--	--	--	0/6	--	--	NS	--	NS	--	NS	--	NS	--
delta-BHC	ug/L	6	0	6	0	--	--	--	0/6	--	--	NS	--	NS	--	NS	--	NS	--
Dieldrin	ug/L	6	0	6	0	--	--	--	0/6	--	--	0.001←	0	NS	--	0.02	0	7.3	0
Endosulfan I	ug/L	6	0	6	0	--	--	--	0/6	--	--	NS	--	NS	--	40	0	25000	0
Endosulfan II	ug/L	6	0	6	0	--	--	--	0/6	--	--	NS	--	NS	--	40	0	25000	0
Endosulfan Sulfate	ug/L	6	0	6	0	--	--	--	0/6	--	--	NS	--	NS	--	NS	--	NS	--
Endrin	ug/L	6	0	6	0	--	--	--	0/6	--	--	0.23	0	2	0	2	0	1500	0
Endrin Aldehyde	ug/L	6	0	6	0	--	--	--	0/6	--	--	NS	--	NS	--	NS	--	NS	--
Endrin Ketone	ug/L	6	0	6	0	--	--	--	0/6	--	--	NS	--	NS	--	NS	--	NS	--
gamma-BHC (Lindane)	ug/L	6	0	6	0	--	--	--	0/6	--	--	0.042	0	0.2	0	0.03	0	29	0
Heptachlor	ug/L	6	0	6	0	--	--	--	0/6	--	--	0.0014	0	0.4	0	0.07	0	5.5	0
Heptachlor Epoxide	ug/L	6	0	6	0	--	--	--	0/6	--	--	0.0014	0	0.2	0	0.04	0	← .2	0
Methoxychlor	ug/L	6	0	6	0	--	--	--	0/6	--	--	3.7	0	40	0	40	0	3500	0
Toxaphene	ug/L	6	0	6	0	--	--	--	0/6	--	--	0.071	0	3	0	0.3	0	NS	--
trans-Chlordane	ug/L	6	0	6	0	--	--	--	0/6	--	--	NS	--	NS	--	NS	--	NS	--
PC% CONGENERS⌉ HOMOLOGUE																			
PCB-1	pg/L	6	3	3	0	7.3	200	← 2.←	3/6	7.3 - 200	MW-07B	NS	--	NS	--	NS	--	NS	--
PCB-10	pg/L	6	3	3	0	14	70	43	3/6	14 - 70	MW-07B	NS	--	NS	--	NS	--	NS	--
PCB-103	pg/L	6	0	6	0	--	--	--	0/6	--	--	NS	--	NS	--	NS	--	NS	--
PCB-104	pg/L	6	0	6	0	--	--	--	0/6	--	--	NS	--	NS	--	NS	--	NS	--
PCB-105	pg/L	6	6	0	0	6.7	1400	296	6/6	6.7 - 1400	MW-06B	4000	0	NS	--	NS	--	NS	--
PCB-106	pg/L	6	0	6	0	--	--	--	0/6	--	--	NS	--	NS	--	NS	--	NS	--
PCB-107	pg/L	6	4	2	0	7.←	160	49.7	4/6	7.← - 160	MW-06B	NS	--	NS	--	NS	--	NS	--

TDEOH GW┼ 4
%HGURFN GUR X QG Z DWHU RR X QG 2
S X PPDU \ SWDWLVWLFV D QG CULWHULD CRPSDULVR QV
KHGG \ MLOO, WL QGKDP, MDL QH
PDJH 5 RI 12

CKHPLFDO	UQLWV	AQDO HG	DHWHF V	WNRQ┼ DHWHF	RHMHF WV V	ML Q DHW	MD [DHW	AYJ DHW	FUHT OI DHW	DHW RDQJH	MD [LRFDWLR Q	RSL TDS WDWHU┼ MD \ 2016		MCLV		ME RAGV GW RHVLGH QWLDO FHE 2016		ME RAGV GW CRQ VWU X FWLR Q WRUNHU┼ FHE 2016	
												VDO X H	E [FHHGD QFHV	VDO X H	E [FHHGD QFHV	VDO X H	E [FHHGD QFHV	VDO X H	E [FHHGD QFH
PCB-10← /124	pg/L	6	4	2	0	6.3	110	35.3	4/6	6.3 - 110	MW-06B	NS	--	NS	--	NS	--	NS	--
PCB-11	pg/L	6	2	4	0	6←	7←	73	2/6	6← - 7←	MW-07B	NS	--	NS	--	NS	--	NS	--
PCB-110/115	pg/L	6	6	0	0	1←	5000	1130	6/6	1← - 5000	MW-06B	NS	--	NS	--	NS	--	NS	- -
PCB-111	pg/L	6	0	6	0	--	--	--	0/6	--	--	NS	--	NS	--	NS	--	NS	--
PCB-112	pg/L	6	0	6	0	--	--	--	0/6	--	--	NS	--	NS	--	NS	--	NS	--
PCB-114	pg/L	6	4	2	0	3.7	69	21.←	4/6	3.7 - 69	MW-06B	4000	0	NS	--	NS	--	NS	--
PCB-11←	pg/L	6	6	0	0	12	2600	552	6/6	12 - 2600	MW-06B	4000	0	NS	--	NS	--	NS	--
PCB-12/13	pg/L	6	3	3	0	19	300	170	3/6	19 - 300	MW-07B	NS	--	NS	--	NS	--	NS	--
PCB-120	pg/L	6	0	6	0	--	--	--	0/6	--	--	NS	--	NS	--	NS	--	NS	--
PCB-121	pg/L	6	0	6	0	--	--	--	0/6	--	--	NS	--	NS	--	NS	--	NS	--
PCB-122	pg/L	6	2	4	0	4.3	37	20.6	2/6	4.3 - 37	MW-06B	NS	--	NS	--	NS	--	NS	--
PCB-123	pg/L	6	1	5	0	17	17	17	1/6	17 - 17	MW-06B	4000	0	NS	--	NS	--	NS	--
PCB-126	pg/L	6	0	6	0	--	--	--	0/6	--	--	1.2	0	NS	--	NS	--	NS	--
PCB-127	pg/L	6	0	6	0	--	--	--	0/6	--	--	NS	--	NS	--	NS	--	NS	--
PCB-12← /166	pg/L	6	5	1	0	← .4	240	63.5	5/6	← .4 - 240	MW-06B	NS	--	NS	--	NS	--	NS	- -
PCB-129/13← /163	pg/L	6	6	0	0	12	1300	291	6/6	12 - 1300	MW-06B	NS	--	NS	--	NS	--	NS	--
PCB-130	pg/L	6	4	2	0	4.3	← 9	2← .4	4/6	4.3 - ← 9	MW-06B	NS	--	NS	--	NS	--	NS	--
PCB-131	pg/L	6	1	5	0	29	29	29	1/6	29 - 29	MW-06B	NS	--	NS	--	NS	--	NS	--
PCB-132	pg/L	6	5	1	0	21	650	171	5/6	21 - 650	MW-06B	NS	--	NS	--	NS	--	NS	--
PCB-133	pg/L	6	1	5	0	14	14	14	1/6	14 - 14	MW-06B	NS	--	NS	--	NS	--	NS	--
PCB-134	pg/L	6	3	3	0	6.9	74	30.3	3/6	6.9 - 74	MW-06B	NS	--	NS	--	NS	--	NS	--
PCB-135/151	pg/L	6	5	1	0	13	340	93.←	5/6	13 - 340	MW-06B	NS	--	NS	--	NS	--	NS	--
PCB-136	pg/L	6	5	1	0	6.6	210	55.7	5/6	6.6 - 210	MW-06B	NS	--	NS	--	NS	--	NS	--
PCB-137	pg/L	6	4	2	0	3.5	92	29.6	4/6	3.5 - 92	MW-06B	NS	--	NS	--	NS	--	NS	--
PCB-139/140	pg/L	6	1	5	0	2←	2←	2←	1/6	2← - 2←	MW-06B	NS	--	NS	--	NS	--	NS	--
PCB-14	pg/L	6	0	6	0	--	--	--	0/6	--	--	NS	--	NS	--	NS	--	NS	--
PCB-141	pg/L	6	5	1	0	6.2	1← 0	49.5	5/6	6.2 - 1← 0	MW-06B	NS	--	NS	--	NS	--	NS	--
PCB-142	pg/L	6	0	6	0	--	--	--	0/6	--	--	NS	--	NS	--	NS	--	NS	--
PCB-143	pg/L	6	1	5	0	6.5	6.5	6.5	1/6	6.5 - 6.5	MW-06B	NS	--	NS	--	NS	--	NS	--
PCB-144	pg/L	6	2	4	0	9.1	51	30	2/6	9.1 - 51	MW-06B	NS	--	NS	--	NS	--	NS	--
PCB-145	pg/L	6	0	6	0	--	--	--	0/6	--	--	NS	--	NS	--	NS	--	NS	--
PCB-146	pg/L	6	5	1	0	3.←	120	31.4	5/6	3.← - 120	MW-06B	NS	--	NS	--	NS	--	NS	--
PCB-147/149	pg/L	6	5	1	0	31	← 90	244	5/6	31 - ← 90	MW-06B	NS	--	NS	--	NS	--	NS	--
PCB-14←	pg/L	6	0	6	0	--	--	--	0/6	--	--	NS	--	NS	--	NS	--	NS	--
PCB-15	pg/L	6	6	0	0	15	2100	704	6/6	15 - 2100	MW-06B	NS	--	NS	--	NS	--	NS	--
PCB-150	pg/L	6	0	6	0	--	--	--	0/6	--	--	NS	--	NS	--	NS	--	NS	--
PCB-152	pg/L	6	0	6	0	--	--	--	0/6	--	--	NS	--	NS	--	NS	--	NS	--
PCB-153/16←	pg/L	6	5	1	0	2←	730	19←	5/6	2← - 730	MW-06B	NS	--	NS	--	NS	--	NS	--

Color - Standard Exceeded; NS - No Standard; -- Not Applicable

TDEOH GW┼ 4
%HGURFN GUR X QG Z DWHU RR X QG 2
S X PPDU \ SWDWLVWLFV D QG CULWHULD CRPSDULVR QV
KHGG \ MLOO, WL QGKDP, MDL QH
PDJH 6 RI 12

CKHPLFDO	UQLWV	AQDO HG	DHWHF V	WNRQ┼ DHWHF	RHMHF WV V	ML Q DHW	MD [DHW	AYJ DHW	FUHT OI DHW	DHW RDQJH	MD [LRFDWLRQ	RSL TDS WDWHU┼ MD \ 2016		MCLV		ME RAGV GW RHVLGH QWLDO FHE 2016		ME RAGV GW CRQVWU XFWLRQ WRUNHU┼ FHE 2016	
												VDO X H	E [FHHGD QFHV	VDO X H	E [FHHGD QFHV	VDO X H	E [FHHGD QFHV	VDO X H	E [FHHGD QFH
PCB-154	pg/L	6	1	5	0	5.4	5.4	5.4	1/6	5.4 - 5.4	MW-06B	NS	--	NS	--	NS	--	NS	--
PCB-155	pg/L	6	0	6	0	--	--	--	0/6	--	--	NS	--	NS	--	NS	--	NS	--
PCB-156/157	pg/L	6	5	1	0	6.7	160	40.9	5/6	6.7 - 160	MW-06B	NS	--	NS	--	NS	--	NS	--
PCB-15←	pg/L	6	5	1	0	5.1	140	36.9	5/6	5.1 - 140	MW-06B	NS	--	NS	--	NS	--	NS	--
PCB-159	pg/L	6	1	5	0	2	2	2	1/6	2 - 2	MW-06B	NS	--	NS	--	NS	--	NS	--
PCB-16	pg/L	6	6	0	0	1←	4200	11← 0	6/6	1← - 4200	MW-06B	NS	--	NS	--	NS	--	NS	--
PCB-160	pg/L	6	0	6	0	--	--	--	0/6	--	--	NS	--	NS	--	NS	--	NS	--
PCB-161	pg/L	6	0	6	0	--	--	--	0/6	--	--	NS	--	NS	--	NS	--	NS	--
PCB-162	pg/L	6	1	5	0	4.7	4.7	4.7	1/6	4.7 - 4.7	MW-06B	NS	--	NS	--	NS	--	NS	--
PCB-164	pg/L	6	3	3	0	6.5	76	31.←	3/6	6.5 - 76	MW-06B	NS	--	NS	--	NS	--	NS	--
PCB-165	pg/L	6	0	6	0	--	--	--	0/6	--	--	NS	--	NS	--	NS	--	NS	--
PCB-167	pg/L	6	3	3	0	2.5	42	17.3	3/6	2.5 - 42	MW-06B	4000	0	NS	--	NS	--	NS	--
PCB-169	pg/L	6	0	6	0	--	--	--	0/6	--	--	4	0	NS	--	NS	--	NS	--
PCB-17	pg/L	6	6	0	0	14	2700	726	6/6	14 - 2700	MW-06B	NS	--	NS	--	NS	--	NS	--
PCB-170	pg/L	6	2	4	0	21	66	43.5	2/6	21 - 66	MW-06B	NS	--	NS	--	NS	--	NS	--
PCB-171/173	pg/L	6	2	4	0	7.4	23	15.2	2/6	7.4 - 23	MW-06B	NS	--	NS	--	NS	--	NS	--
PCB-172	pg/L	6	1	5	0	← .4	← .4	← .4	1/6	← .4 - ← .4	MW-06B	NS	--	NS	--	NS	--	NS	--
PCB-174	pg/L	6	5	1	0	2.9	53	17.3	5/6	2.9 - 53	MW-06B	NS	--	NS	--	NS	--	NS	--
PCB-175	pg/L	6	0	6	0	--	--	--	0/6	--	--	NS	--	NS	--	NS	--	NS	--
PCB-176	pg/L	6	1	5	0	6.9	6.9	6.9	1/6	6.9 - 6.9	MW-06B	NS	--	NS	--	NS	--	NS	--
PCB-177	pg/L	6	2	4	0	12	27	19.5	2/6	12 - 27	MW-06B	NS	--	NS	--	NS	--	NS	--
PCB-17←	pg/L	6	1	5	0	7.1	7.1	7.1	1/6	7.1 - 7.1	MW-06B	NS	--	NS	--	NS	--	NS	--
PCB-179	pg/L	6	3	3	0	1.4	1←	9.7	3/6	1.4 - 1←	MW-06B	NS	--	NS	--	NS	--	NS	--
PCB-1← /30	pg/L	6	6	0	0	32	6200	1690	6/6	32 - 6200	MW-06B	NS	--	NS	--	NS	--	NS	--
PCB-1← 0/193	pg/L	6	1	5	0	100	100	100	1/6	100 - 100	MW-06B	NS	--	NS	--	NS	--	NS	--
PCB-1← 1	pg/L	6	0	6	0	--	--	--	0/6	--	--	NS	--	NS	--	NS	--	NS	--
PCB-1← 2	pg/L	6	0	6	0	--	--	--	0/6	--	--	NS	--	NS	--	NS	--	NS	--
PCB-1← 3/1← 5	pg/L	6	2	4	0	17	34	25.5	2/6	17 - 34	MW-06B	NS	--	NS	--	NS	--	NS	--
PCB-1← 4	pg/L	6	0	6	0	--	--	--	0/6	--	--	NS	--	NS	--	NS	--	NS	--
PCB-1← 6	pg/L	6	0	6	0	--	--	--	0/6	--	--	NS	--	NS	--	NS	--	NS	--
PCB-1← 7	pg/L	6	2	4	0	24	43	33.5	2/6	24 - 43	MW-06B	NS	--	NS	--	NS	--	NS	--
PCB-1← ←	pg/L	6	0	6	0	--	--	--	0/6	--	--	NS	--	NS	--	NS	--	NS	--
PCB-1← 9	pg/L	6	1	5	0	3.5	3.5	3.5	1/6	3.5 - 3.5	MW-06B	4000	0	NS	--	NS	--	NS	--
PCB-19	pg/L	6	6	0	0	7.←	640	225	6/6	7.← - 640	MW-06B	NS	--	NS	--	NS	--	NS	--
PCB-190	pg/L	6	2	4	0	3.6	10	6.←	2/6	3.6 - 10	MW-06B	NS	--	NS	--	NS	--	NS	--
PCB-191	pg/L	6	0	6	0	--	--	--	0/6	--	--	NS	--	NS	--	NS	--	NS	--
PCB-192	pg/L	6	0	6	0	--	--	--	0/6	--	--	NS	--	NS	--	NS	--	NS	--
PCB-194	pg/L	6	1	5	0	9.6	9.6	9.6	1/6	9.6 - 9.6	MW-06B	NS	--	NS	--	NS	--	NS	--

Color - Standard Exceeded; NS - No Standard; -- Not Applicable

CKHPLFDO	UQLWV	AQDO HG	DHWHF V	WNRQ┼ DHWHF	RHMHF WV V	ML Q DHW	MD [DHW	AYJ DHW	FUHT OI DHW	DHW RDQJH	MD [LRFDWLRQ	RSL TDS WDWHU┼ MD \ 2016		MCLV		ME RAGV GW RHVLGH QWLDO┼ FHE 2016		ME RAGV GW CRQVWU XFWLRQ WRUNHU┼ FHE 2016	
												VDO X H	E [FHHGD QFHV	VDO X H	E [FHHGD QFHV	VDO X H	E [FHHGD QFHV	VDO X H	E [FHHGD QFH
PCB-195	pg/L	6	1	5	0	4.1	4.1	4.1	1/6	4.1 - 4.1	MW-06B	NS	--	NS	--	NS	--	NS	--
PCB-196	pg/L	6	2	4	0	3	4.7	3.← 5	2/6	3 - 4.7	MW-06B	NS	--	NS	--	NS	--	NS	--
PCB-197/200	pg/L	6	0	6	0	--	--	--	0/6	--	--	NS	--	NS	--	NS	--	NS	--
PCB-19← /199	pg/L	6	2	4	0	6.9	10	← .45	2/6	6.9 - 10	MW-06B	NS	--	NS	--	NS	--	NS	--
PCB-2	pg/L	6	1	5	0	13	13	13	1/6	13 - 13	MW-07B	NS	--	NS	--	NS	--	NS	--
PCB-20/2←	pg/L	6	6	0	0	31	9← 00	24← 0	6/6	31 - 9← 00	MW-06B	NS	--	NS	--	NS	--	NS	--
PCB-201	pg/L	6	0	6	0	--	--	--	0/6	--	--	NS	--	NS	--	NS	--	NS	--
PCB-202	pg/L	6	0	6	0	--	--	--	0/6	--	--	NS	--	NS	--	NS	--	NS	--
PCB-203	pg/L	6	2	4	0	4.2	6.5	5.35	2/6	4.2 - 6.5	MW-06B	NS	--	NS	--	NS	--	NS	--
PCB-204	pg/L	6	0	6	0	--	--	--	0/6	--	--	NS	--	NS	--	NS	--	NS	--
PCB-205	pg/L	6	0	6	0	--	--	--	0/6	--	--	NS	--	NS	--	NS	--	NS	--
PCB-206	pg/L	6	1	5	0	4.5	4.5	4.5	1/6	4.5 - 4.5	MW-06B	NS	--	NS	--	NS	--	NS	--
PCB-207	pg/L	6	0	6	0	--	--	--	0/6	--	--	NS	--	NS	--	NS	--	NS	--
PCB-20←	pg/L	6	0	6	0	--	--	--	0/6	--	--	NS	--	NS	--	NS	--	NS	--
PCB-209 (Decachlorobiphenyl)	pg/L	6	0	6	0	--	--	--	0/6	--	--	NS	--	NS	--	NS	--	NS	--
PCB-21/33	pg/L	6	6	0	0	20	3600	1260	6/6	20 - 3600	MW-06B	NS	--	NS	--	NS	--	NS	--
PCB-22	pg/L	6	6	0	0	17	2500	← 91	6/6	17 - 2500	MW-07B	NS	--	NS	--	NS	--	NS	--
PCB-23	pg/L	6	1	5	0	7.3	7.3	7.3	1/6	7.3 - 7.3	MW-06B	NS	--	NS	--	NS	--	NS	--
PCB-24	pg/L	6	4	2	0	7.4	260	100	4/6	7.4 - 260	MW-07B	NS	--	NS	--	NS	--	NS	--
PCB-25	pg/L	6	5	1	0	6.7	720	217	5/6	6.7 - 720	MW-06B	NS	--	NS	--	NS	--	NS	--
PCB-26/29	pg/L	6	5	1	0	25	1700	524	5/6	25 - 1700	MW-06B	NS	--	NS	--	NS	--	NS	--
PCB-27	pg/L	6	5	1	0	13	450	161	5/6	13 - 450	MW-06B	NS	--	NS	--	NS	--	NS	--
PCB-3	pg/L	6	2	4	0	← .4	69	3← .7	2/6	← .4 - 69	MW-07B	NS	--	NS	--	NS	--	NS	--
PCB-31	pg/L	6	6	0	0	27	← ← 00	2220	6/6	27 - ← ← 00	MW-06B	NS	--	NS	--	NS	--	NS	--
PCB-32	pg/L	6	6	0	0	← .2	1← 00	497	6/6	← .2 - 1← 00	MW-06B	NS	--	NS	--	NS	--	NS	--
PCB-34	pg/L	6	2	4	0	13	27	20	2/6	13 - 27	MW-06B	NS	--	NS	--	NS	--	NS	--
PCB-35	pg/L	6	3	3	0	15	190	105	3/6	15 - 190	MW-06B	NS	--	NS	--	NS	--	NS	--
PCB-36	pg/L	6	0	6	0	--	--	--	0/6	--	--	NS	--	NS	--	NS	--	NS	--
PCB-37	pg/L	6	6	0	0	11	3300	936	6/6	11 - 3300	MW-06B	NS	--	NS	--	NS	--	NS	--
PCB-3←	pg/L	6	0	6	0	--	--	--	0/6	--	--	NS	--	NS	--	NS	--	NS	--
PCB-39	pg/L	6	1	5	0	51	51	51	1/6	51 - 51	MW-06B	NS	--	NS	--	NS	--	NS	--
PCB-4	pg/L	6	6	0	0	22	1400	507	6/6	22 - 1400	MW-07B	NS	--	NS	--	NS	--	NS	--
PCB-40/71	pg/L	6	6	0	0	13	5900	1320	6/6	13 - 5900	MW-06B	NS	--	NS	--	NS	--	NS	--
PCB-41	pg/L	6	5	1	0	23	2500	647	5/6	23 - 2500	MW-06B	NS	--	NS	--	NS	--	NS	--
PCB-42	pg/L	6	5	1	0	4←	3← 00	9← 9	5/6	4← - 3← 00	MW-06B	NS	--	NS	--	NS	--	NS	--
PCB-43	pg/L	6	4	2	0	19	570	193	4/6	19 - 570	MW-06B	NS	--	NS	--	NS	--	NS	--
PCB-44/47/65	pg/L	6	6	0	0	94	12000	27← 0	6/6	94 - 12000	MW-06B	NS	--	NS	--	NS	--	NS	--
PCB-45/51	pg/L	6	6	0	0	29	1600	402	6/6	29 - 1600	MW-06B	NS	--	NS	--	NS	--	NS	--

CKHPLFDO	UQLWV	AQDO HG	DHWHF V	WNRQ┼ DHWHF	RHMHF WV V	ML Q DHW	MD [DHW	AYJ DHW	FUHT OI DHW	DHW RDQJH	MD [LRFDWLR Q	RSL TDS WDWHU┼ MD \ 2016		MCLV		ME RAGV GW RHVLGH QWLDO FHE 2016		ME RAGV GW CRQ VWU X FWLR Q WRUNHU┼ FHE 2016	
												VDO X H	E [FHHGD Q FHV	VDO X H	E [FHHGD Q FHV	VDO X H	E [FHHGD Q FHV	VDO X H	E [FHHGD Q FH
PCB-46	pg/L	6	5	1	0	13	6← 0	191	5/6	13 - 6← 0	MW-06B	NS	--	NS	--	NS	--	NS	--
PCB-4←	pg/L	6	6	0	0	4.7	2← 00	603	6/6	4.7 - 2← 00	MW-06B	NS	--	NS	--	NS	--	NS	--
PCB-49/69	pg/L	6	6	0	0	12	5600	1220	6/6	12 - 5600	MW-06B	NS	--	NS	--	NS	--	NS	--
PCB-5	pg/L	6	1	5	0	← 5	← 5	← 5	1/6	← 5 - ← 5	MW-07B	NS	--	NS	--	NS	--	NS	--
PCB-50/53	pg/L	6	5	1	0	23	930	264	5/6	23 - 930	MW-06B	NS	--	NS	--	NS	--	NS	--
PCB-52	pg/L	6	6	0	0	22	10000	2290	6/6	22 - 10000	MW-06B	NS	--	NS	--	NS	--	NS	--
PCB-54	pg/L	6	2	4	0	10	20	15	2/6	10 - 20	MW-06B	NS	--	NS	--	NS	--	NS	--
PCB-55	pg/L	6	4	2	0	9.←	340	114	4/6	9.← - 340	MW-06B	NS	--	NS	--	NS	--	NS	--
PCB-56	pg/L	6	6	0	0	11	5600	1240	6/6	11 - 5600	MW-06B	NS	--	NS	--	NS	--	NS	--
PCB-57	pg/L	6	2	4	0	2.7	54	2← .4	2/6	2.7 - 54	MW-06B	NS	--	NS	--	NS	--	NS	--
PCB-5←	pg/L	6	1	5	0	5←	5←	5←	1/6	5← - 5←	MW-06B	NS	--	NS	--	NS	--	NS	--
PCB-59/62/75	pg/L	6	5	1	0	16	1000	276	5/6	16 - 1000	MW-06B	NS	--	NS	--	NS	--	NS	--
PCB-6	pg/L	6	4	2	0	20	500	151	4/6	20 - 500	MW-07B	NS	--	NS	--	NS	--	NS	--
PCB-60	pg/L	6	6	0	0	5.4	2900	636	6/6	5.4 - 2900	MW-06B	NS	--	NS	--	NS	--	NS	--
PCB-61/70	pg/L	6	6	0	0	33	16000	3550	6/6	33 - 16000	MW-06B	NS	--	NS	--	NS	--	NS	--
PCB-63	pg/L	6	5	1	0	5	310	← 0	5/6	5 - 310	MW-06B	NS	--	NS	--	NS	--	NS	--
PCB-64	pg/L	6	6	0	0	10	5300	1190	6/6	10 - 5300	MW-06B	NS	--	NS	--	NS	--	NS	--
PCB-66	pg/L	6	6	0	0	15	7400	1610	6/6	15 - 7400	MW-06B	NS	--	NS	--	NS	--	NS	--
PCB-67	pg/L	6	3	3	0	9	320	132	3/6	9 - 320	MW-06B	NS	--	NS	--	NS	--	NS	--
PCB-6←	pg/L	6	6	0	0	16	120	41.7	6/6	16 - 120	MW-07B	NS	--	NS	--	NS	--	NS	--
PCB-7	pg/L	6	3	3	0	5	← 5	33	3/6	5 - ← 5	MW-07B	NS	--	NS	--	NS	--	NS	--
PCB-72	pg/L	6	2	4	0	5.6	2←	16.←	2/6	5.6 - 2←	MW-06B	NS	--	NS	--	NS	--	NS	--
PCB-73	pg/L	6	4	2	0	7	200	66.←	4/6	7 - 200	MW-06B	NS	--	NS	--	NS	--	NS	--
PCB-77	pg/L	6	5	1	0	← .3	330	103	5/6	← .3 - 330	MW-06B	6000	0	NS	--	NS	--	NS	--
PCB-7←	pg/L	6	0	6	0	--	--	--	0/6	--	--	NS	--	NS	--	NS	--	NS	--
PCB-79	pg/L	6	3	3	0	3.9	52	20.7	3/6	3.9 - 52	MW-06B	NS	--	NS	--	NS	--	NS	--
PCB-←	pg/L	6	6	0	0	24	2500	476	6/6	24 - 2500	MW-07B	NS	--	NS	--	NS	--	NS	--
PCB-← 0	pg/L	6	0	6	0	--	--	--	0/6	--	--	NS	--	NS	--	NS	--	NS	--
PCB-← 1	pg/L	6	2	4	0	3.7	14	← .← 5	2/6	3.7 - 14	MW-06B	400	0	NS	--	NS	--	NS	--
PCB-← 2	pg/L	6	5	1	0	14	730	1← 9	5/6	14 - 730	MW-06B	NS	--	NS	--	NS	--	NS	--
PCB-← 3	pg/L	6	5	1	0	11	400	102	5/6	11 - 400	MW-06B	NS	--	NS	--	NS	--	NS	--
PCB-← 4	pg/L	6	5	1	0	4←	2000	520	5/6	4← - 2000	MW-06B	NS	--	NS	--	NS	--	NS	--
PCB-← 5/116	pg/L	6	5	1	0	20	1100	2← 0	5/6	20 - 1100	MW-06B	NS	--	NS	--	NS	--	NS	--
PCB-← 6/← 7/97/109/119/125	pg/L	6	6	0	0	11	3700	7← 9	6/6	11 - 3700	MW-06B	NS	-	NS	--	NS	--	NS	--
PCB-← ← /91	pg/L	6	5	1	0	19	750	196	5/6	19 - 750	MW-06B	NS	--	NS	--	NS	--	NS	--
PCB-← 9	pg/L	6	4	2	0	5.3	110	34.2	4/6	5.3 - 110	MW-06B	NS	--	NS	--	NS	--	NS	--
PCB-9	pg/L	6	4	2	0	7.4	140	46.6	4/6	7.4 - 140	MW-07B	NS	--	NS	--	NS	--	NS	--
PCB-90/101	pg/L	6	6	0	0	12	3← 00	← 25	6/6	12 - 3← 00	MW-06B	NS	--	NS	--	NS	--	NS	--

CKHPLFDO	UQLWV	AQDO HG	DHWHF V	WNRQ┼ DHWHF	RHMHF WV V	ML Q DHW	MD [DHW	AYJ DHW	FUHT OI DHW	DHW RDQJH	MD [LRFDWLRQ	RSL TDS WDWHU┼ MD \ 2016		MCLV		ME RAGV GW RHVLGH QWLDO FHE 2016		ME RAGV GW CRQVWU XFWLRQ WRUNHU┼ FHE 2016	
												VDO X H	E [FHHGD QFHV	VDO X H	E [FHHGD QFHV	VDO X H	E [FHHGD QFHV	VDO X H	E [FHHGD QFH
PCB-92	pg/L	6	5	1	0	21	700	1← 3	5/6	21 - 700	MW-06B	NS	--	NS	--	NS	--	NS	--
PCB-93/100	pg/L	6	1	5	0	39	39	39	1/6	39 - 39	MW-06B	NS	--	NS	--	NS	--	NS	--
PCB-94	pg/L	6	0	6	0	--	--	--	0/6	--	--	NS	--	NS	--	NS	--	NS	--
PCB-95	pg/L	6	6	0	0	9.6	4300	93←	6/6	9.6 - 4300	MW-06B	NS	--	NS	--	NS	--	NS	--
PCB-96	pg/L	6	2	4	0	9.1	55	32	2/6	9.1 - 55	MW-06B	NS	--	NS	--	NS	--	NS	--
PCB-9← /102	pg/L	6	5	1	0	4	200	51.2	5/6	4 - 200	MW-06B	NS	--	NS	--	NS	--	NS	--
PCB-99	pg/L	6	6	0	0	5.1	1400	299	6/6	5.1 - 1400	MW-06B	NS	--	NS	--	NS	--	NS	--
PCBC Total TEQ	pg/L	6	6	0	0	0.0006	0.17	0.037	6/6	0.00056 - 0.17	MW-06B	NS	--	NS	--	500000	0	930000	0
Total DiCB	pg/L	6	6	0	0	65	7000	1960	6/6	65 - 7000	MW-07B	NS	--	NS	--	NS	--	NS	--
Total HpCB	pg/L	6	5	1	0	2.9	400	106	5/6	2.9 - 400	MW-06B	NS	--	NS	--	NS	--	NS	--
Total HxCB	pg/L	6	6	0	0	12	5500	1220	6/6	12 - 5500	MW-06B	NS	--	NS	--	NS	--	NS	--
Total MoCB	pg/L	6	3	3	0	7.3	2← 0	112	3/6	7.3 - 2← 0	MW-07B	NS	--	NS	--	NS	--	NS	--
Total NoCB	pg/L	6	1	5	0	4.5	4.5	4.5	1/6	4.5 - 4.5	MW-06B	NS	--	NS	--	NS	--	NS	--
Total OcCB	pg/L	6	2	4	0	13	35	24	2/6	13 - 35	MW-06B	NS	--	NS	--	NS	--	NS	--
TRWDO PC% HRPRORJ X HV	pg/L	6	6	0	0	620	170000	41700	6/6	620 - 170000	MW-06B	44000	2	500000	0	500000	0	930000	0
Total PeCB	pg/L	6	6	0	0	75	29000	6260	6/6	75 - 29000	MW-06B	NS	--	NS	--	NS	--	NS	--
Total TeCB	pg/L	6	6	0	0	2← 0	← 7000	19500	6/6	2← 0 - ← 7000	MW-06B	NS	--	NS	--	NS	- -	NS	--
Total TrCB	pg/L	6	6	0	0	190	47000	13100	6/6	190 - 47000	MW-06B	NS	--	NS	--	NS	--	NS	--
DIO ; INS⌡ CONGENERS																			
1,2,3,4,6,7,← ,9-Octachlorodibenzofuran	pg/L	1	0	1	0	--	--	--	0/1	--	--	NS	--	NS	--	NS	--	NS	--
1,2,3,4,6,7,← ,9-Octachlorodibenzo-p-dioxin	pg/L	1	0	1	0	--	--	--	0/1	--	--	NS	--	NS	--	NS	--	NS	--
1,2,3,4,6,7,← -Heptachlorodibenzofuran	pg/L	1	0	1	0	--	--	--	0/1	--	--	NS	--	NS	--	NS	--	NS	--
1,2,3,4,6,7,← -Heptachlorodibenzo-p-dioxin	pg/L	1	0	1	0	--	--	--	0/1	--	--	NS	--	NS	--	NS	--	NS	--
1,2,3,4,7,← ,9-Heptachlorodibenzofuran	pg/L	1	0	1	0	--	--	--	0/1	--	--	NS	--	NS	--	NS	--	NS	--
1,2,3,4,7,← -Hexachlorodibenzofuran	pg/L	1	0	1	0	--	--	--	0/1	--	--	NS	--	NS	--	NS	--	NS	--
1,2,3,4,7,← -Hexachlorodibenzo-p-dioxin	pg/L	1	0	1	0	--	--	--	0/1	--	--	NS	--	NS	--	NS	--	NS	--
1,2,3,6,7,← -Hexachlorodibenzofuran	pg/L	1	0	1	0	--	--	--	0/1	--	--	NS	--	NS	--	NS	--	NS	--
1,2,3,6,7,← -Hexachlorodibenzo-p-dioxin	pg/L	1	0	1	0	--	--	--	0/1	--	--	NS	--	NS	--	NS	--	NS	--
1,2,3,7,← ,9-Hexachlorodibenzofuran	pg/L	1	0	1	0	--	--	--	0/1	--	--	NS	--	NS	--	NS	--	NS	--
1,2,3,7,← ,9-Hexachlorodibenzo-p-dioxin	pg/L	1	0	1	0	--	--	--	0/1	--	--	NS	--	NS	--	NS	--	NS	--
1,2,3,7,← -Pentachlorodibenzofuran	pg/L	1	0	1	0	--	--	--	0/1	--	--	NS	--	NS	--	NS	--	NS	--
1,2,3,7,← -Pentachlorodibenzo-p-dioxin	pg/L	1	0	1	0	--	--	--	0/1	--	--	NS	--	NS	--	NS	--	NS	--

Color - Standard Exceeded; NS - No Standard; -- Not Applicable

CKHPLFDO	UQLWV	AQDO HG	DHWHF V	WNRQ┼ DHWHF	RHMHF WV V	ML Q DHW	MD [DHW	AYJ DHW	FUHT OI DHW	DHW RDQJH	MD [LRFDWLRQ	RSL TDS WDWHU┼ MD \ 2016		MCLV		ME RAGV GW RHVLGH QWLDO FHE 2016		ME RAGV GW CRQ VWU X FWLRQ WRUNHU┼ FHE 2016	
												VDO X H	E [FHHGD QFHV	VDO X H	E [FHHGD QFHV	VDO X H	E [FHHGD QFHV	VDO X H	E [FHHGD QFH
2,3,4,6,7,← -Hexachlorodibenzofuran	pg/L	1	0	1	0	--	--	--	0/1	--	--	NS	--	NS	--	NS	--	NS	--
2,3,4,7,← -Pentachlorodibenzofuran	pg/L	1	0	1	0	--	--	--	0/1	--	--	NS	--	NS	--	NS	--	NS	--
2,3,7,← -Tetrachlorodibenzofuran	pg/L	1	0	1	0	--	--	--	0/1	--	--	NS	--	NS	--	NS	--	NS	--
2,3,7,← -Tetrachlorodibenzo-p-dioxin	pg/L	1	0	1	0	--	--	--	0/1	--	--	0.12	0	30	0	3	0	200	0
DLR [LQ‡ F XUDQ┼ TR [LF ETX LYDOHQW	pg/L	1	0	1	0	--	--	--	0/1	--	--	0.12	0	30	0	3	0	200	0
Heptachlorodibenzofuran (total)	pg/L	1	0	1	0	--	--	--	0/1	--	--	NS	--	NS	--	NS	--	NS	--
Heptachlorodibenzo-p-dioxin (total)	pg/L	1	0	1	0	--	--	--	0/1	--	--	NS	--	NS	--	NS	--	NS	--
Hexachlorodibenzofuran (total)	pg/L	1	0	1	0	--	--	--	0/1	--	--	NS	--	NS	--	NS	--	NS	--
Hexachlorodibenzo-p-dioxin (total)	pg/L	1	0	1	0	--	--	--	0/1	--	--	13	0	NS	--	NS	--	NS	--
Pentachlorodibenzofuran (total)	pg/L	1	0	1	0	--	--	--	0/1	--	--	NS	--	NS	--	NS	--	NS	--
Pentachlorodibenzo-p-dioxin (total)	pg/L	1	0	1	0	--	--	--	0/1	--	--	NS	--	NS	--	NS	--	NS	--
Tetrachlorodibenzo(p)dioxin (total)	pg/L	1	0	1	0	--	--	--	0/1	--	--	NS	--	NS	--	NS	--	NS	--
Tetrachlorodibenzofuran (total)	pg/L	1	0	1	0	--	--	--	0/1	--	--	NS	--	NS	--	NS	--	NS	--
METALS AND CYANIDE																			
Aluminum	ug/L	6	5	1	0	← .4	2← .3	16.6	5/6	← .4 - 2← .3	MW-07B	2000	0	NS	--	7000	0	9200000	0
Antimony	ug/L	6	0	6	0	--	--	--	0/6	--	--	0.7←	0	6	0	3	0	3700	0
Arsenic	ug/L	6	5	1	0	1.9	10.9	5.34	5/6	1.9 - 10.9	MW-07B	0.052	5	10	1	10	1	1400	0
Barium	ug/L	6	6	0	0	2.←	20.6	10.←	6/6	2.← - 20.6	MW-05B	3← 0	0	2000	0	1000	0	1← 00000	0
Beryllium	ug/L	6	0	6	0	--	--	--	0/6	--	--	2.5	0	4	0	10	0	1← 000	0
Cadmium	ug/L	6	0	6	0	--	--	--	0/6	--	--	0.92	0	5	0	1	0	650	0
Calcium	ug/L	6	6	0	0	3920	7← 900	49000	6/6	3920 - 7← 900	MW-02B	NS	--	NS	--	NS	--	NS	--
Chromium	ug/L	6	2	4	0	1.2	2.4	1.←	2/6	1.2 - 2.4	MW-04B	2200	0	100	0	20	0	NS	--
Chromium-Hexavalent	mg/L	3	0	3	0	--	--	--	0/3	--	--	3.5E-05	0	NS	--	0.02	0	7←	0
Cobalt	ug/L	6	3	3	0	0.24	3.6	1.65	3/6	0.24 - 3.6	MW-05B	0.6	2	NS	--	10	0	29000	0
Copper	ug/L	6	0	6	0	--	--	--	0/6	--	--	← 0	0	1300	0	500	0	130000	0
Cyanide	ug/L	6	0	6	0	--	--	--	0/6	--	--	0.15	0	200	0	4	0	55000	0
Iron	ug/L	6	6	0	0	157	5260	1310	6/6	157 - 5260	MW-02B	1400	1	NS	--	5000	1	6500000	0
Lead	ug/L	6	0	6	0	--	--	--	0/6	--	--	15	0	15	0	10	0	1600000	0
Magnesium	ug/L	6	5	1	0	45← 0	9760	6240	5/6	45← 0 - 9760	MW-03B	NS	--	NS	--	NS	--	NS	--
Manganese	ug/L	6	6	0	0	1.9	6← 4	235	6/6	1.9 - 6← 4	MW-02B	43	5	NS	--	500	1	220000	0
Mercury	ug/L	6	0	6	0	--	--	--	0/6	--	--	0.063	0	2	0	2	0	1500	0
Nickel	ug/L	6	5	1	0	0.46	←	3.19	5/6	0.46 - ←	MW-05B	39	0	NS	--	20	0	2← 000	0
Potassium	ug/L	6	6	0	0	3340	90300	20300	6/6	3340 - 90300	MW-07B	NS	--	NS	--	NS	--	NS	--
Selenium	ug/L	6	1	5	0	3.←	3.←	3.←	1/6	3.← - 3.←	MW-05B	10	0	50	0	40	0	46000	0
Silver	ug/L	6	6	0	0	0.05	0.17	0.095	6/6	0.05 - 0.17	MW-05B	9.4	0	NS	--	40	0	47000	0
Sodium	ug/L	6	6	0	0	10200	70300	2← 000	6/6	10200 - 70300	MW-07B	NS	--	NS	--	2000	3	NS	--

TDEOH GW┼ 4
%HGURFN GUR X QG Z DWHU RR X QG 2
S X PPDU \ SWDWLVWLFV D QG CULWHULD CRPSDULVR QV
KHGG \ MLOO, WL QGKDP, MDL QH
PDJH 11 RI 12

CKHPLFDO	UQLW	AQDO HG	DHWHF V	WNRQ┼ DHWHF	RHMHF WV V	ML Q	MD [DHW	AYJ DHW	FUHT OI DHW	DHW RDQJH	MD [LRFDWLR Q	RSL TDS WDWHU┼ MD \ 2016		MCLV		ME RAGV GW RHVLGH QWLDO┼ FHE 2016		ME RAGV GW CRQ VWU XFWLR Q WRUNHU┼ FHE 2016	
												VDO X H	E [FHHGD QFHV	VDO X H	E [FHHGD QFHV	VDO X H	E [FHHGD QFHV	VDO X H	E [FHHGD QFH
Thallium	ug/L	6	0	6	0	--	--	--	0/6	--	--	0.02	0	2	0	0.6	0	92	0
Vanadium	ug/L	6	6	0	0	0.0←	1.3	0.44	6/6	0.0← - 1.3	MW-07B	← .6	0	NS	--	200	0	65000	0
= inc	ug/L	6	0	6	0	--	--	--	0/6	--	--	600	0	NS	--	2000	0	2← 00000	0
FILTERED METALS																			
Aluminum	ug/L	6	3	3	0	← .1	22.4	13.5	3/6	← .1 - 22.4	MW-07B	2000	0	NS	--	7000	0	9200000	0
Antimony	ug/L	6	0	6	0	--	--	--	0/6	--	--	0.7←	0	6	0	3	0	3700	0
Arsenic	ug/L	6	5	1	0	2	11.4	5.14	5/6	2 - 11.4	MW-07B	0.052	5	10	1	10	1	1400	0
Barium	ug/L	6	6	0	0	2.9	20.4	10.3	6/6	2.9 - 20.4	MW-05B	3← 0	0	2000	0	1000	0	1← 00000	0
Beryllium	ug/L	6	0	6	0	--	--	--	0/6	--	--	2.5	0	4	0	10	0	1← 000	0
Cadmium	ug/L	6	0	6	0	--	--	--	0/6	--	--	0.92	0	5	0	1	0	650	0
Calcium	ug/L	6	6	0	0	3900	79300	4← 900	6/6	3900 - 79300	MW-02B	NS	--	NS	--	NS	--	NS	--
Chromium	ug/L	6	1	5	0	5.1	5.1	5.1	1/6	5.1 - 5.1	MW-07B	2200	0	100	0	20	0	NS	--
Cobalt	ug/L	6	3	3	0	0.21	3.7	1.7	3/6	0.21 - 3.7	MW-05B	0.6	2	NS	--	10	0	29000	0
Copper	ug/L	6	0	6	0	--	--	--	0/6	--	--	← 0	0	1300	0	500	0	130000	0
Iron	ug/L	6	6	0	0	70.9	5000	1110	6/6	70.9 - 5000	MW-02B	1400	1	NS	--	5000	0	6500000	0
Lead	ug/L	6	0	6	0	--	--	--	0/6	--	--	15	0	15	0	10	0	1600000	0
Magnesium	ug/L	6	5	1	0	4640	96← 0	6220	5/6	4640 - 96← 0	MW-03B	NS	--	NS	--	NS	--	NS	--
Manganese	ug/L	6	5	1	0	54.4	6← 3	2← 2	5/6	54.4 - 6← 3	MW-02B	43	5	NS	--	500	1	220000	0
Mercury	ug/L	6	0	6	0	--	--	--	0/6	--	--	0.063	0	2	0	2	0	1500	0
Nickel	ug/L	6	5	1	0	0.11	7.7	3.16	5/6	0.11 - 7.7	MW-05B	39	0	NS	--	20	0	2← 000	0
Potassium	ug/L	6	6	0	0	3240	91200	20500	6/6	3240 - 91200	MW-07B	NS	--	NS	--	NS	--	NS	--
Selenium	ug/L	6	1	5	0	4.5	4.5	4.5	1/6	4.5 - 4.5	MW-05B	10	0	50	0	40	0	46000	0
Silver	ug/L	6	4	2	0	0.04	0.07	0.053	4/6	0.04 - 0.07	MW-05B	9.4	0	NS	--	40	0	47000	0
Sodium	ug/L	6	6	0	0	9790	69← 00	27← 00	6/6	9790 - 69← 00	MW-07B	NS	--	NS	--	20000	3	NS	--
Thallium	ug/L	6	0	6	0	--	--	--	0/6	--	--	0.02	0	2	0	0.6	0	92	0
Vanadium	ug/L	6	6	0	0	0.05	1.3	0.35	6/6	0.05 - 1.3	MW-07B	← .6	0	NS	--	200	0	6500	0
= inc	ug/L	6	0	6	0	--	--	--	0/6	--	--	600	0	NS	--	2000	0	2← 00000	0
FIELD PARAMETERS																			
Dissolved Oxygen	ppm	6	6	0	0	0.16	4.3	1.5	6/6	0.16 - 4.3	MW-04B	NS	--	NS	--	NS	--	NS	--
Oxidation-Reduction Potential	mV	6	6	0	0	-1← ← .2	← 1.5	-66 1	6/6	-1← ← .2 1.5	MW-07B	NS	--	NS	--	NS	--	NS	--
pH, Field	S.U.	6	6	0	0	7.22	11.49	← .54	6/6	7.22 - 11.49	MW-07B	NS	--	NS	--	NS	--	NS	--
Specific Conductivity	uS/cm	6	6	0	0	292	1026	569	6/6	292 - 1026	MW-07B	NS	--	NS	--	NS	--	NS	--
Temperature	deg C	6	6	0	0	10.35	11.76	10.9	6/6	10.35 - 11.76	MW-07B	NS	--	NS	--	NS	--	NS	--
Turbidity	NTU	6	6	0	0	1.← 2	5.97	3.99	6/6	1.← 2 - 5.97	MW-05B	NS	--	NS	--	NS	--	NS	--

Color - Standard Exceeded; NS - No Standard; -- Not Applicable

TDEOH GW┼ 4
%HGURFN GUR X QG Z DWHU RR X QG 2
S X PPDU \ SWDWLVWLFV D QG CULWHULD CRPSDULVR QV
KHGG \ MLOO, WL QGKDP, MDL QH
PDJH 12 RI 12

CKHPLFDO	UQLWV	AQDO HG	DHWHF V	WNRQ┼ DHWHF	RHMHF WV V	ML Q DHW	MD [DHW	AYJ DHW	FUHT OI DHW	DHW RDQJH	MD [LRFDWLRQ	RSL TDS WDWHU┼ MD \ 2016		MCLV		ME RAGV GW RHVLGH QWLDO┼ FHE 2016		ME RAGV GW CRQVWU XFWLRQ WRUNHU┼ FHE 2016	
												VDO X H	E [FHHGD QFHV	VDO X H	E [FHHGD QFHV	VDO X H	E [FHHGD QFHV	VDO X H	E [FHHGD QFH
PFAS♂ PER┤ DQG POLYFLUOROALKYL SU%STANCES□																			
Perfluorobutane Sulfonate	ng/L	6	0	6	0	--	--	--	0/6	--	--	NS	--	NS	--	NS	--	NS	--
Perfluorobutanoic Acid (PFBA)	ng/L	6	0	6	0	--	--	--	0/6	--	--	NS	--	NS	--	NS	--	NS	--
Perfluorodecane Sulfonate	ng/L	6	0	6	0	--	--	--	0/6	--	--	NS	--	NS	--	NS	--	NS	--
Perfluorodecanoic Acid (PFDA)	ng/L	6	0	6	0	--	--	--	0/6	--	--	NS	--	NS	--	NS	--	NS	--
Perfluorododecanoic Acid (PFDoA)	ng/L	6	0	6	0	--	--	--	0/6	--	--	NS	--	NS	--	NS	--	NS	--
Perfluoroheptane sulfonate	ng/L	6	0	6	0	--	--	--	0/6	--	--	NS	--	NS	--	NS	--	NS	--
Perfluoroheptanoic acid (PFHpA)	ng/L	6	0	6	0	--	--	--	0/6	--	--	NS	--	NS	--	NS	--	NS	--
Perfluorohexane Sulfonate	ng/L	6	0	6	0	--	--	--	0/6	--	--	NS	--	NS	--	NS	--	NS	--
Perfluorohexanoic Acid (PFHxA)	ng/L	6	0	6	0	--	--	--	0/6	--	--	NS	--	NS	--	NS	--	NS	--
Perfluorononanoic acid (PFNA)	ng/L	6	0	6	0	--	--	--	0/6	--	--	NS	--	NS	--	NS	--	NS	--
Perfluoro-n-tetradecanoic acid (PFTeDA)	ng/L	6	0	6	0	--	--	--	0/6	--	--	NS	--	NS	--	NS	--	NS	--
Perfluoro-n-tridecanoic acid (PFTrDA)	ng/L	6	0	6	0	--	--	--	0/6	--	--	NS	--	NS	--	NS	--	NS	--
Perfluorooctanesulfonic acid (PFOS)	ng/L	6	0	6	0	--	--	--	0/6	--	--	NS	--	70	0	560	0	5300	0
Perfluorooctanoic acid (PFOA)	ng/L	6	0	6	0	--	--	--	0/6	--	--	NS	--	70	0	130	0	220	0
Perfluoropentanoic Acid	ng/L	6	0	6	0	--	--	--	0/6	--	--	NS	--	NS	--	NS	--	NS	--
Perfluoroundecanoic Acid (PFUna)	ng/L	6	0	6	0	--	--	--	0/6	--	--	NS	--	NS	--	NS	--	NS	--
PFOA♫ PFOS	ng/L	6	0	6	0	--	--	--	0/6	--	--	NS	--	70	0	NS	--	NS	--

^ ee d Ă ble┘ -ϭ Ĩ o đ ┘ c đ onymns Ă nd Ă bb | đ e | i Ă tions

CKHPLFDO	UQLWV	AQDO HG	DHWHF V	WNRQ DHWHFWV	RHMHFWV	ML Q DHW	MD [DHW	AYJ DHW	FUHT OI DHW	DHW RDQJH	MD [LRFDWLRQ	NRW4C┼ HH CRQVXPH WDWHU	NRW4C┼ HH CRQVXPH OUJDQLVP	NRW4C┼ HH CRQVXPH OUJDQLVP, OQO \	NRW4C┼ ATXDWLF LLIH AFXWH♂ CMCL	NRW4C┼ ATXDWLF LLIH CKURQLF♂ CCC□	NRW4C┼ ATXDWLF
												VDOXH	E [FHHGDQFHV	VDOXH	E [FHHGDQFHV	VDOXH	E [FHHGDQFHV	VDOXH	E [FHHGDQFHV
VRODWLOH OUJDQLF CRPSRX QGV																			
1,1,1-Trichloroethane	ug/L	3	0	3	0	--	--	--	0/3	--	--	10000	0	200000	0	NS	--	NS	--
1,1,2,2-Tetrachloroethane	ug/L	3	0	3	0	--	--	--	0/3	--	--	0.2	0	3	0	NS	--	NS	--
1,1,2-Trichloro-1,2,2-trifluoroethane	ug/L	3	0	3	0	--	--	--	0/3	--	--	NS	--	NS	--	NS	--	NS	--
1,1,2-Trichloroethane	ug/L	3	0	3	0	--	--	--	0/3	--	--	0.55	0	← .9	0	NS	--	NS	--
1,1-Dichloroethane	ug/L	3	0	3	0	--	--	--	0/3	--	--	NS	--	NS	--	NS	--	NS	--
1,1-Dichloroethene	ug/L	3	0	3	0	--	--	--	0/3	--	--	300	0	20000	0	NS	--	NS	--
1,2,3-Trichlorobenzene	ug/L	3	0	3	0	--	--	--	0/3	--	--	NS	--	NS	--	NS	--	NS	--
1,2,4-Trichlorobenzene	ug/L	3	0	3	0	--	--	--	0/3	--	--	0.071	0	0.076	0	NS	--	NS	--
1,2-Dibromo-3-chloropropane	ug/L	3	0	3	0	--	--	--	0/3	--	--	NS	--	NS	--	NS	--	NS	--
1,2-Dibromoethane	ug/L	3	0	3	0	--	--	--	0/3	--	--	NS	--	NS	--	NS	--	NS	--
1,2-Dichlorobenzene	ug/L	3	0	3	0	--	--	--	0/3	--	--	1000	0	3000	0	NS	--	NS	--
1,2-Dichloroethane	ug/L	3	0	3	0	--	--	--	0/3	--	--	9.9	0	650	0	NS	--	NS	--
1,2-Dichloropropane	ug/L	3	0	3	0	--	--	--	0/3	--	--	0.9	0	31	0	NS	--	NS	--
1,3-Dichlorobenzene	ug/L	3	0	3	0	--	--	--	0/3	--	--	7	0	10	0	NS	--	NS	--
1,4-Dichlorobenzene	ug/L	3	0	3	0	--	--	--	0/3	--	--	300	0	900	0	NS	--	NS	--
2-Butanone	ug/L	3	0	3	0	--	--	--	0/3	--	--	NS	--	NS	--	NS	--	NS	--
2-Hexanone	ug/L	3	0	3	0	--	--	--	0/3	--	--	NS	--	NS	--	NS	--	NS	--
4-Methyl-2-pentanone	ug/L	3	0	3	0	--	--	--	0/3	--	--	NS	--	NS	--	NS	--	NS	--
Acetone	ug/L	3	0	3	0	--	--	--	0/3	--	--	NS	--	NS	--	NS	--	NS	--
Benzene	ug/L	3	0	3	0	--	--	--	0/3	--	--	0.5←	0	16	0	NS	--	NS	--
Bromochloromethane	ug/L	3	0	3	0	--	--	--	0/3	--	--	NS	--	NS	--	NS	--	NS	--
Bromodichloromethane	ug/L	3	0	3	0	--	--	--	0/3	--	--	0.95	0	27	0	NS	--	NS	--
Bromoform	ug/L	3	0	3	0	--	--	--	0/3	--	--	7	0	120	0	NS	--	NS	--
Bromomethane	ug/L	3	0	3	0	--	--	--	0/3	--	--	100	0	10000	0	NS	--	NS	--
Carbon disulfide	ug/L	3	0	3	0	--	--	--	0/3	--	--	NS	--	NS	--	NS	--	NS	--
Carbon tetrachloride	ug/L	3	0	3	0	--	--	--	0/3	--	--	0.4	0	5	0	NS	--	NS	--
Chlorobenzene	ug/L	3	0	3	0	--	--	--	0/3	--	--	100	0	← 00	0	NS	--	NS	--
Chloroethane	ug/L	3	0	3	0	--	--	--	0/3	--	--	NS	--	NS	--	NS	--	NS	--
Chloroform	ug/L	3	0	3	0	--	--	--	0/3	--	--	60	0	2000	0	NS	--	NS	--
Chloromethane	ug/L	3	0	3	0	--	--	--	0/3	--	--	NS	--	NS	--	NS	--	NS	--
cis-1,2-Dichloroethene	ug/L	3	0	3	0	--	--	--	0/3	--	--	NS	--	NS	--	NS	--	NS	--
cis-1,3-Dichloropropene	ug/L	3	0	3	0	--	--	--	0/3	--	--	NS	--	NS	--	NS	--	NS	--
Cyclohexane	ug/L	3	0	3	0	--	--	--	0/3	--	--	NS	--	NS	--	NS	--	NS	--
Dibromochloromethane	ug/L	3	0	3	0	--	--	--	0/3	--	--	0.←	0	21	0	NS	--	NS	--
Dichlorodifluoromethane	ug/L	3	0	3	0	--	--	--	0/3	--	--	NS	--	NS	--	NS	--	NS	--

TDEOH SW┼ 1
USSHU RHDFK S X UIDFH WDWHU
S X PPDU \ SWDWLVWLFV D QG CULWHULD CRPSDULVR QV
KHGG \ MLOO, WL QGKDP, MDL QH
PDJH 2 RI 12

CKHPLFDO	UQLWV	AQDO HG	DHWHF V	WNRQ DHWHFWV	RHMHFWV	ML Q DHW	MD [DHW	AYJ DHW	FUHT OI DHW	DHW RDQJH	MD [LRFDWLRQ	NRW4C┼ HH CRQVXPH WDWHU VDOXH	NRW4C┼ HH CRQVXPH OUJDQLVP E [FHHGDQFHV	NRW4C┼ HH CRQVXPH OUJDQLVP, OQO \ VDOXH	NRW4C┼ HH CRQVXPH OUJDQLVP, OQO \ E [FHHGDQFHV	NRW4C┼ ATXDWLF LLIH AFXWH♂ CMCL VDOXH	NRW4C┼ ATXDWLF LLIH AFXWH♂ CMCL E [FHHGDQFHV	NRW4C┼ ATXDWLF LLIH CKURQLF♂ CCC□ VDOXH	NRW4C┼ ATXDWLF LLIH CKURQLF♂ CCC□ E [FHHGDQFHV
Ethylbenzene	ug/L	3	0	3	0	--	--	--	0/3	--	--	6←	0	130	0	NS	--	NS	--
Isopropylbenzene	ug/L	3	0	3	0	--	--	--	0/3	--	--	NS	--	NS	--	NS	--	NS	--
m,p-;ylene	ug/L	3	0	3	0	--	--	--	0/3	--	--	NS	--	NS	--	NS	--	NS	--
Methyl acetate	ug/L	3	0	3	0	--	--	--	0/3	--	--	NS	--	NS	--	NS	--	NS	--
Methyl tert-butyl ether	ug/L	3	0	3	0	--	--	--	0/3	--	--	NS	--	NS	--	NS	--	NS	--
Methylcyclohexane	ug/L	3	0	3	0	--	--	--	0/3	--	--	NS	--	NS	--	NS	--	NS	--
Methylene chloride	ug/L	3	0	3	0	--	--	--	0/3	--	--	20	0	1000	0	NS	--	NS	--
o-;ylene	ug/L	3	0	3	0	--	--	--	0/3	--	--	NS	--	NS	--	NS	--	NS	--
Styrene	ug/L	3	0	3	0	--	--	--	0/3	--	--	NS	--	NS	--	NS	--	NS	--
Tetrachloroethene	ug/L	3	0	3	0	--	--	--	0/3	--	--	10	0	29	0	NS	--	NS	--
Toluene	ug/L	3	0	3	0	--	--	--	0/3	--	--	57	0	520	0	NS	--	NS	--
trans-1,2-Dichloroethene	ug/L	3	0	3	0	--	--	--	0/3	--	--	100	0	4000	0	NS	--	NS	--
trans-1,3-Dichloropropene	ug/L	3	0	3	0	--	--	--	0/3	--	--	NS	--	NS	--	NS	--	NS	--
Trichloroethene	ug/L	3	0	3	0	--	--	--	0/3	--	--	0.6	0	7	0	NS	--	NS	--
Trichlorofluoromethane	ug/L	3	0	3	0	--	--	--	0/3	--	--	NS	--	NS	--	NS	--	NS	--
Vinyl chloride	ug/L	3	0	3	0	--	--	--	0/3	--	--	0.022	0	1.6	0	NS	--	NS	--
SHPL┼ VRODWLOH OUJDQLF CRPSRX QGV																			
1,1-Biphenyl	ug/L	3	0	3	0	--	--	--	0/3	--	--	NS	--	NS	--	NS	--	NS	--
1,2,4,5-Tetrachlorobenzene	ug/L	3	0	3	0	--	--	--	0/3	--	--	0.03	0	0.03	0	NS	--	NS	--
1,4-Dioxane	ug/L	2	0	2	1	--	--	--	0/2	--	--	NS	--	NS	--	NS	--	NS	--
2,2-Oxybis(1-chloropropane)	ug/L	3	0	3	0	--	--	--	0/3	--	--	200	0	4000	0	NS	--	NS	--
2,3,4,6-Tetrachlorophenol	ug/L	3	0	3	0	--	--	--	0/3	--	--	NS	--	NS	--	NS	--	NS	--
2,4,5-Trichlorophenol	ug/L	3	0	3	0	--	--	--	0/3	--	--	300	0	600	0	NS	--	NS	--
2,4,6-Trichlorophenol	ug/L	3	0	3	0	--	--	--	0/3	--	--	1.5	0	2.←	0	NS	--	NS	--
2,4-Dichlorophenol	ug/L	3	0	3	0	--	--	--	0/3	--	--	10	0	60	0	NS	--	NS	--
2,4-Dimethylphenol	ug/L	3	0	3	0	--	--	--	0/3	--	--	100	0	3000	0	NS	--	NS	--
2,4-Dinitrophenol	ug/L	3	0	3	0	--	--	--	0/3	--	--	10	0	300	0	NS	--	NS	--
2,4-Dinitrotoluene	ug/L	3	0	3	0	--	--	--	0/3	--	--	0.049	0	1.7	0	NS	--	NS	--
2,6-Dinitrotoluene	ug/L	3	0	3	0	--	--	--	0/3	--	--	NS	--	NS	--	NS	--	NS	--
2-Chloronaphthalene	ug/L	3	0	3	0	--	--	--	0/3	--	--	← 00	0	1000	0	NS	--	NS	--
2-Chlorophenol	ug/L	3	0	3	0	--	--	--	0/3	--	--	30	0	← 00	0	NS	--	NS	--
2-Methylnaphthalene	ug/L	3	0	3	0	--	--	--	0/3	--	--	NS	--	NS	--	NS	--	NS	--
2-Methylphenol	ug/L	3	0	3	0	--	--	--	0/3	--	--	NS	--	NS	--	NS	--	NS	--
2-Nitroaniline	ug/L	3	0	3	0	--	--	--	0/3	--	--	NS	--	NS	--	NS	--	NS	--
2-Nitrophenol	ug/L	3	0	3	0	--	--	--	0/3	--	--	NS	--	NS	--	NS	--	NS	--
3,3-Dichlorobenzidine	ug/L	3	0	3	0	--	--	--	0/3	--	--	0.049	0	0.15	0	NS	--	NS	--

Color - Standard/Criteria Exceeded; NS - No Standard/Criteria; -- Not Applicable

Nobis Engineering, Inc.

TDEOH SW┼ 1
USSHU RHDFK S X UIDFH WDWHU
S X PPDU \ SWDWLVWLFV D QG CULWHULD CRPSDULVR QV
KHGG \ MLOO, WL QGKDP, MDL QH
PDJH 3 RI 12

CKHPLFDO	U QLWV	A QDO \ HG	DHWHF V	WNRQ DHWHFWV	RHMHFWV	ML Q DHW	MD [DHW	AYJ DHW	FUHT OI DHW	DHW RDQJH	MD [LRFDWLRQ	NRW4C┼ HH CRQVXPH WDWHU		NRW4C┼ HH CRQVXPH OUJDQLVP		NRW4C┼ ATXDWLF LLIH AFXWH♂ CMCL		NRW4C┼ ATXDWLF CKURQLF♂ CCC□	
												VDOXH	E [FHHGDQFHV	VDOXH	E [FHHGDQFHV	VDOXH	E [FHHGDQFHV	VDOXH	E [FHHGDQFHV
3-Nitroaniline	ug/L	3	0	3	0	--	--	--	0/3	--	--	NS	--	NS	--	NS	--	NS	--
4,6-Dinitro-2-methylphenol	ug/L	3	0	3	0	--	--	--	0/3	--	--	2	0	30	0	NS	--	NS	--
4-Bromophenyl-phenylether	ug/L	3	0	3	0	--	--	--	0/3	--	--	NS	--	NS	--	NS	--	NS	--
4-Chloro-3-methylphenol	ug/L	3	0	3	0	--	--	--	0/3	--	--	500	0	2000	0	NS	--	NS	--
4-Chloroaniline	ug/L	3	0	3	0	--	--	--	0/3	--	--	NS	--	NS	--	NS	--	NS	--
4-Chlorophenyl-phenylether	ug/L	3	0	3	0	--	--	--	0/3	--	--	NS	--	NS	--	NS	--	NS	--
4-Methylphenol	ug/L	3	0	3	0	--	--	--	0/3	--	--	NS	--	NS	--	NS	--	NS	--
4-Nitroaniline	ug/L	3	0	3	0	--	--	--	0/3	--	--	NS	--	NS	--	NS	--	NS	--
4-Nitrophenol	ug/L	3	0	3	0	--	--	--	0/3	--	--	NS	--	NS	--	NS	--	NS	--
Acenaphthene	ug/L	3	0	3	0	--	--	--	0/3	--	--	70	0	90	0	NS	--	NS	--
Acenaphthylene	ug/L	3	0	3	0	--	--	--	0/3	--	--	NS	--	NS	--	NS	--	NS	--
Acetophenone	ug/L	3	0	3	0	--	--	--	0/3	--	--	NS	--	NS	--	NS	--	NS	--
Anthracene	ug/L	3	0	3	0	--	--	--	0/3	--	--	300	0	400	0	NS	--	NS	--
Atrazine	ug/L	3	0	3	0	--	--	--	0/3	--	--	NS	--	NS	--	NS	--	NS	--
Benzaldehyde	ug/L	3	0	3	0	--	--	--	0/3	--	--	NS	--	NS	--	NS	--	NS	--
Benzo(a)anthracene	ug/L	3	0	3	0	--	--	--	0/3	--	--	0.0012	0	0.0013	0	NS	--	NS	--
Benzo(a)pyrene	ug/L	3	0	3	0	--	--	--	0/3	--	--	0.00012	0	0.00013	0	NS	--	NS	--
Benzo(b)fluoranthene	ug/L	3	0	3	0	--	--	--	0/3	--	--	0.0012	0	0.0013	0	NS	--	NS	--
Benzo(g,h,i)perylene	ug/L	3	0	3	0	--	--	--	0/3	--	--	NS	--	NS	--	NS	--	NS	--
Benzo(k)fluoranthene	ug/L	3	0	3	0	--	--	--	0/3	--	--	0.012	0	0.013	0	NS	--	NS	--
Bis(2-chloroethoxy)methane	ug/L	3	0	3	0	--	--	--	0/3	--	--	NS	--	NS	--	NS	--	NS	--
Bis(2-chloroethyl)ether	ug/L	3	0	3	0	--	--	--	0/3	--	--	0.03	0	2.2	0	NS	--	NS	--
Bis(2-ethylhexyl)phthalate	ug/L	3	0	3	0	--	--	--	0/3	--	--	0.32	0	0.37	0	NS	--	NS	--
Butylbenzylphthalate	ug/L	3	0	3	0	--	--	--	0/3	--	--	0.1	0	0.1	0	NS	--	NS	--
Caprolactam	ug/L	3	0	3	0	--	--	--	0/3	--	--	NS	--	NS	--	NS	--	NS	--
Carbazole	ug/L	3	0	3	0	--	--	--	0/3	--	--	NS	--	NS	--	NS	--	NS	--
Chrysene	ug/L	3	0	3	0	--	--	--	0/3	--	--	0.12	0	0.13	0	NS	--	NS	--
Dibenz(a,h)anthracene	ug/L	3	0	3	0	--	--	--	0/3	--	--	0.00012	0	0.00013	0	NS	--	NS	--
Dibenzofuran	ug/L	3	0	3	0	--	--	--	0/3	--	--	NS	--	NS	--	NS	--	NS	--
Diethylphthalate	ug/L	3	0	3	0	--	--	--	0/3	--	--	600	0	600	0	NS	--	NS	--
Dimethylphthalate	ug/L	3	0	3	0	--	--	--	0/3	--	--	2000	0	2000	0	NS	--	NS	--
Di-N-Butylphthalate	ug/L	3	0	3	0	--	--	--	0/3	--	--	20	0	30	0	NS	--	NS	--
Di-N-Octyl Phthalate	ug/L	3	0	3	0	--	--	--	0/3	--	--	NS	--	NS	--	NS	--	NS	--
Fluoranthene	ug/L	3	0	3	0	--	--	--	0/3	--	--	20	0	20	0	NS	--	NS	--
Fluorene	ug/L	3	0	3	0	--	--	--	0/3	--	--	50	0	70	0	NS	--	NS	--
Hexachlorobenzene	ug/L	3	0	3	0	--	--	--	0/3	--	--	0.000079	0	0.000079	0	NS	--	NS	--
Hexachlorobutadiene	ug/L	3	0	3	0	--	--	--	0/3	--	--	0.01	0	0.01	0	NS	--	NS	--

Color - Standard/Criteria Exceeded; NS - No Standard/Criteria; -- Not Applicable

Nobis Engineering, Inc.

TDEOH SW┼ 1
USSHU RHDFK S X UIDFH WDWHU
S X PPDU \ SWDWLVWLFV D QG CULWHULD CRPSDULVR QV
KHGG \ MLOO, WL QGKDP, MDL QH
PDJH 4 RI 12

CKHPLFDO	UQLWV	AQDO \DHG	DHWHFWV	WNRQ DHWHFWV	RHMHFWV	ML Q DHW	MD [DHW	AYJ DHW	FUHT OI DHW	DHW RDQJH	MD [LRFDWLRQ	NRW4C┼ HH CRQVXPH WDWHU		NRW4C┼ HH CRQVXPH OUJDQLVP		NRW4C┼ ATXDWLF LLIH AFXWH♂ CMCL		NRW4C┼ ATXDWLF CKURQLF♂ CCC□	
												VDOXH	E [FHHGDQFHV	VDOXH	E [FHHGDQFHV	VDOXH	E [FHHGDQFHV	VDOXH	E [FHHGDQFHV
Hexachlorocyclopentadiene	ug/L	3	0	3	0	--	--	--	0/3	--	--	4	0	4	0	NS	--	NS	--
Hexachloroethane	ug/L	3	0	3	0	--	--	--	0/3	--	--	0.1	0	0.1	0	NS	--	NS	--
Indeno(1,2,3-cd)pyrene	ug/L	3	0	3	0	--	--	--	0/3	--	--	0.0012	0	0.0013	0	NS	--	NS	--
Isophorone	ug/L	3	0	3	0	--	--	--	0/3	--	--	34	0	1← 00	0	NS	--	NS	--
Naphthalene	ug/L	3	0	3	0	--	--	--	0/3	--	--	NS	--	NS	--	NS	--	NS	--
Nitrobenzene	ug/L	3	0	3	0	--	--	--	0/3	--	--	10	0	600	0	NS	--	NS	--
N-Nitroso-di-n-propylamine (NDPA)	ug/L	3	0	3	0	--	--	--	0/3	--	--	0.005	0	0.51	0	NS	--	NS	--
N-Nitrosodiphenylamine	ug/L	3	0	3	0	--	--	--	0/3	--	--	3.3	0	6	0	NS	--	NS	--
Pentachlorophenol	ug/L	3	0	3	0	--	--	--	0/3	--	--	0.03	0	0.04	0	19	0	15	0
Phenanthrene	ug/L	3	0	3	0	--	--	--	0/3	--	--	NS	--	NS	--	NS	--	NS	--
Phenol	ug/L	3	0	3	0	--	--	--	0/3	--	--	4000	0	300000	0	NS	--	NS	--
Pyrene	ug/L	3	0	3	0	--	--	--	0/3	--	--	20	0	30	0	NS	--	NS	--
PESTICIDES																			
4,4-DDD	ug/L	3	0	3	0	--	--	--	0/3	--	--	0.00012	0	0.00012	0	NS	--	NS	--
4,4-DDE	ug/L	3	0	3	0	--	--	--	0/3	--	--	0.00001←	0	0.00001←	0	NS	--	NS	--
4,4-DDT	ug/L	3	0	3	0	--	--	--	0/3	--	--	0.00003	0	0.00003	0	1.1	0	0.001	0
Aldrin	ug/L	3	0	3	0	--	--	--	0/3	--	--	7.7E-07	0	7.7E-07	0	3	0	NS	--
alpha-BHC	ug/L	3	0	3	0	--	--	--	0/3	--	--	0.00036	0	0.00039	0	NS	--	NS	--
beta-BHC	ug/L	3	0	3	0	--	--	--	0/3	--	--	0.00←	0	0.014	0	NS	--	NS	--
cis-Chlordane	ug/L	3	0	3	0	--	--	--	0/3	--	--	NS	--	NS	--	NS	--	NS	--
delta-BHC	ug/L	3	0	3	0	--	--	--	0/3	--	--	NS	--	NS	--	NS	--	NS	--
Dieldrin	ug/L	3	0	3	0	--	--	--	0/3	--	--	0.0000012	0	0.0000012	0	0.24	0	0.056	0
Endosulfan I	ug/L	3	0	3	0	--	--	--	0/3	--	--	20	0	30	0	0.22	0	0.056	0
Endosulfan II	ug/L	3	0	3	0	--	--	--	0/3	--	--	20	0	40	0	0.22	0	0.056	0
Endosulfan Sulfate	ug/L	3	0	3	0	--	--	--	0/3	--	--	20	0	40	0	NS	--	NS	--
Endrin	ug/L	3	0	3	0	--	--	--	0/3	--	--	0.03	0	0.03	0	0.0← 6	0	0.036	0
Endrin Aldehyde	ug/L	3	0	3	0	--	--	--	0/3	--	--	1	0	1	0	NS	--	NS	--
Endrin Ketone	ug/L	3	0	3	0	--	--	--	0/3	--	--	NS	--	NS	--	NS	--	NS	--
gamma-BHC (Lindane)	ug/L	3	0	3	0	--	--	--	0/3	--	--	4.2	0	4.4	0	0.95	0	NS	--
Heptachlor	ug/L	3	0	3	0	--	--	--	0/3	--	--	0.0000059	0	0.0000059	0	0.52	0	0.004	0
Heptachlor Epoxide	ug/L	3	0	3	0	--	--	--	0/3	--	--	0.000032	0	0.000032	0	0.52	0	0.004	0
Methoxychlor	ug/L	3	0	3	0	--	--	--	0/3	--	--	0.02	0	0.02	0	NS	--	0.03	0
Toxaphene	ug/L	3	0	3	0	--	--	--	0/3	--	--	0.0007	0	0.00071	0	0.73	0	2E-04	0
trans-Chlordane	ug/L	3	0	3	0	--	--	--	0/3	--	--	NS	--	NS	--	NS	--	NS	--
PC% CONGENERS⌡ HOMOLOGUES																			
PCB-1	pg/L	3	0	3	0	--	--	--	0/3	--	--	NS	--	NS	--	NS	--	NS	--

Color - Standard/Criteria Exceeded; NS - No Standard/Criteria; -- Not Applicable

Nobis Engineering, Inc.

TDEOH SW┼ 1
USSHU RHDFK S X UIDFH WDWHU
S X PPDU \ SWDWLVWLFV D QG CULWHULD CRPSDULVR QV
KHGG \ MLOO, WL QGKDP, MDL QH
PDJH 5 RI 12

CKHPLFDO	UQLWV	AQDO HG	DHWHF V	WNRQ DHWHFWV	RHMHFWV	ML Q DHW	MD [DHW	AYJ DHW	FUHT OI DHW	DHW RDQJH	MD [LRFDWLRQ	NRW4C┼ HH CRQVXPH WDWHU		NRW4C┼ HH CRQVXPH OUJDQLVP		NRW4C┼ ATXDWLF LLIH AFXWH♂ CMCL		NRW4C┼ ATXDWLF LLIH CKURQLF♂ CCC□	
												VDOXH	E [FHHGDQFHV	VDOXH	E [FHHGDQFHV	VDOXH	E [FHHGDQFHV	VDOXH	E [FHHGDQFHV
PCB-10	pg/L	3	0	3	0	--	--	--	0/3	--	--	NS	--	NS	--	NS	--	NS	--
PCB-100	pg/L	3	0	3	0	--	--	--	0/3	--	--	NS	--	NS	--	NS	--	NS	--
PCB-103	pg/L	3	0	3	0	--	--	--	0/3	--	--	NS	--	NS	--	NS	--	NS	--
PCB-104	pg/L	3	0	3	0	--	--	--	0/3	--	--	NS	--	NS	--	NS	--	NS	--
PCB-105	pg/L	3	0	3	0	--	--	--	0/3	--	--	NS	--	NS	--	NS	--	NS	--
PCB-107/10←	pg/L	3	0	3	0	--	--	--	0/3	--	--	NS	--	NS	--	NS	--	NS	--
PCB-109	pg/L	3	0	3	0	--	--	--	0/3	--	--	NS	--	NS	--	NS	--	NS	--
PCB-11	pg/L	3	3	0	0	290	320	307	3/3	290 - 320	SW-01	NS	--	NS	--	NS	--	NS	--
PCB-110	pg/L	3	1	2	0	1←	1←	1←	1/3	1← - 1←	SW-01	NS	--	NS	--	NS	--	NS	--
PCB-111/115	pg/L	3	0	3	0	--	--	--	0/3	--	--	NS	--	NS	--	NS	--	NS	--
PCB-113	pg/L	3	0	3	0	--	--	--	0/3	--	--	NS	--	NS	--	NS	--	NS	--
PCB-114	pg/L	3	0	3	0	--	--	--	0/3	--	--	NS	--	NS	--	NS	--	NS	--
PCB-11← /106	pg/L	3	1	2	0	15	15	15	1/3	15 - 15	SW-01	NS	--	NS	--	NS	--	NS	--
PCB-119	pg/L	3	0	3	0	--	--	--	0/3	--	--	NS	--	NS	--	NS	--	NS	--
PCB-12	pg/L	3	0	3	0	--	--	--	0/3	--	--	NS	--	NS	--	NS	--	NS	--
PCB-120	pg/L	3	0	3	0	--	--	--	0/3	--	--	NS	--	NS	--	NS	--	NS	--
PCB-121	pg/L	3	0	3	0	--	--	--	0/3	--	--	NS	--	NS	--	NS	--	NS	--
PCB-122	pg/L	3	0	3	0	--	--	--	0/3	--	--	NS	--	NS	--	NS	--	NS	--
PCB-123	pg/L	3	0	3	0	--	--	--	0/3	--	--	NS	--	NS	--	NS	--	NS	--
PCB-124	pg/L	3	0	3	0	--	--	--	0/3	--	--	NS	--	NS	--	NS	--	NS	--
PCB-126	pg/L	3	0	3	0	--	--	--	0/3	--	--	NS	--	NS	--	NS	--	NS	--
PCB-127	pg/L	3	0	3	0	--	--	--	0/3	--	--	NS	--	NS	--	NS	--	NS	--
PCB-12← /162	pg/L	3	0	3	0	--	--	--	0/3	--	--	NS	--	NS	--	NS	--	NS	--
PCB-129	pg/L	3	0	3	0	--	--	--	0/3	--	--	NS	--	NS	--	NS	--	NS	--
PCB-13	pg/L	3	0	3	0	--	--	--	0/3	--	--	NS	--	NS	--	NS	--	NS	--
PCB-130	pg/L	3	0	3	0	--	--	--	0/3	--	--	NS	--	NS	--	NS	--	NS	--
PCB-131/133	pg/L	3	0	3	0	--	--	--	0/3	--	--	NS	--	NS	--	NS	--	NS	--
PCB-132/161	pg/L	3	0	3	0	--	--	--	0/3	--	--	NS	--	NS	--	NS	--	NS	--
PCB-134/143	pg/L	3	0	3	0	--	--	--	0/3	--	--	NS	--	NS	--	NS	--	NS	--
PCB-135	pg/L	3	0	3	0	--	--	--	0/3	--	--	NS	--	NS	--	NS	--	NS	--
PCB-136	pg/L	3	0	3	0	--	--	--	0/3	--	--	NS	--	NS	--	NS	--	NS	--
PCB-137	pg/L	3	0	3	0	--	--	--	0/3	--	--	NS	--	NS	--	NS	--	NS	--
PCB-13← /163/164	pg/L	3	0	3	0	--	--	--	0/3	--	--	NS	--	NS	--	NS	--	NS	--
PCB-139/149	pg/L	3	0	3	0	--	--	--	0/3	--	--	NS	--	NS	--	NS	--	NS	--
PCB-14	pg/L	3	0	3	0	--	--	--	0/3	--	--	NS	--	NS	--	NS	--	NS	--
PCB-140	pg/L	3	0	3	0	--	--	--	0/3	--	--	NS	--	NS	--	NS	--	NS	--
PCB-141	pg/L	3	0	3	0	--	--	--	0/3	--	--	NS	--	NS	--	NS	--	NS	--

Color - Standard/Criteria Exceeded; NS - No Standard/Criteria; -- Not Applicable

CKHPLFDO	U Q L W V	A Q D O \ H G	D H W H F V	W N R Q D H W H F W V	R H M H F W V	M L Q D H W	M D [D H W	A Y J D H W	F U H T O I D H W	D H W R D Q J H	M D [L R F D W L R Q	NRW4C┼ HH CR Q V X P H W D W H U	OU J D Q L V P	NRW4C┼ HH CR Q V X P H OU J D Q L V P, O Q O \		NRW4C┼ A T X D W L F L L I H A F X W H ♂ C M C		NRW4C┼ A T X D W L F L L I H C K U R Q L F ♂ C C C □	
												V D O X H	E [F H H G D Q F H V	V D O X H	E [F H H G D Q F H V	V D O X H	E [F H H G D Q F H V	V D O X H	E [F H H G D Q F H V
PCB-142	pg/L	3	0	3	0	--	--	--	0/3	--	--	NS	--	NS	--	NS	--	NS	--
PCB-144	pg/L	3	0	3	0	--	--	--	0/3	--	--	NS	--	NS	--	NS	--	NS	--
PCB-145	pg/L	3	0	3	0	--	--	--	0/3	--	--	NS	--	NS	--	NS	--	NS	--
PCB-146/165	pg/L	3	0	3	0	--	--	--	0/3	--	--	NS	--	NS	--	NS	--	NS	--
PCB-147	pg/L	3	0	3	0	--	--	--	0/3	--	--	NS	--	NS	--	NS	--	NS	--
PCB-14←	pg/L	3	0	3	0	--	--	--	0/3	--	--	NS	--	NS	--	NS	--	NS	--
PCB-15	pg/L	3	0	3	0	--	--	--	0/3	--	--	NS	--	NS	--	NS	--	NS	--
PCB-150	pg/L	3	0	3	0	--	--	--	0/3	--	--	NS	--	NS	--	NS	--	NS	--
PCB-151	pg/L	3	0	3	0	--	--	--	0/3	--	--	NS	--	NS	--	NS	--	NS	--
PCB-152	pg/L	3	0	3	0	--	--	--	0/3	--	--	NS	--	NS	--	NS	--	NS	--
PCB-153	pg/L	3	0	3	0	--	--	--	0/3	--	--	NS	--	NS	--	NS	--	NS	--
PCB-154	pg/L	3	0	3	0	--	--	--	0/3	--	--	NS	--	NS	--	NS	--	NS	--
PCB-155	pg/L	3	0	3	0	--	--	--	0/3	--	--	NS	--	NS	--	NS	--	NS	--
PCB-156	pg/L	3	0	3	0	--	--	--	0/3	--	--	NS	--	NS	--	NS	--	NS	--
PCB-157	pg/L	3	0	3	0	--	--	--	0/3	--	--	NS	--	NS	--	NS	--	NS	--
PCB-15← /160	pg/L	3	0	3	0	--	--	--	0/3	--	--	NS	--	NS	--	NS	--	NS	--
PCB-159	pg/L	3	0	3	0	--	--	--	0/3	--	--	NS	--	NS	--	NS	--	NS	--
PCB-16	pg/L	3	0	3	0	--	--	--	0/3	--	--	NS	--	NS	--	NS	--	NS	--
PCB-166	pg/L	3	0	3	0	--	--	--	0/3	--	--	NS	--	NS	--	NS	--	NS	--
PCB-167	pg/L	3	0	3	0	--	--	--	0/3	--	--	NS	--	NS	--	NS	--	NS	--
PCB-16←	pg/L	3	0	3	0	--	--	--	0/3	--	--	NS	--	NS	--	NS	--	NS	--
PCB-169	pg/L	3	0	3	0	--	--	--	0/3	--	--	NS	--	NS	--	NS	--	NS	--
PCB-17	pg/L	3	0	3	0	--	--	--	0/3	--	--	NS	--	NS	--	NS	--	NS	--
PCB-170	pg/L	3	0	3	0	--	--	--	0/3	--	--	NS	--	NS	--	NS	--	NS	--
PCB-171	pg/L	3	0	3	0	--	--	--	0/3	--	--	NS	--	NS	--	NS	--	NS	--
PCB-172	pg/L	3	0	3	0	--	--	--	0/3	--	--	NS	--	NS	--	NS	--	NS	--
PCB-173	pg/L	3	0	3	0	--	--	--	0/3	--	--	NS	--	NS	--	NS	--	NS	--
PCB-174	pg/L	3	0	3	0	--	--	--	0/3	--	--	NS	--	NS	--	NS	--	NS	--
PCB-175	pg/L	3	0	3	0	--	--	--	0/3	--	--	NS	--	NS	--	NS	--	NS	--
PCB-176	pg/L	3	0	3	0	--	--	--	0/3	--	--	NS	--	NS	--	NS	--	NS	--
PCB-177	pg/L	3	0	3	0	--	--	--	0/3	--	--	NS	--	NS	--	NS	--	NS	--
PCB-17←	pg/L	3	0	3	0	--	--	--	0/3	--	--	NS	--	NS	--	NS	--	NS	--
PCB-179	pg/L	3	0	3	0	--	--	--	0/3	--	--	NS	--	NS	--	NS	--	NS	--
PCB-1←	pg/L	3	0	3	0	--	--	--	0/3	--	--	NS	--	NS	--	NS	--	NS	--
PCB-1← 0	pg/L	3	0	3	0	--	--	--	0/3	--	--	NS	--	NS	--	NS	--	NS	--
PCB-1← 1	pg/L	3	0	3	0	--	--	--	0/3	--	--	NS	--	NS	--	NS	--	NS	--
PCB-1← 2/1← 7	pg/L	3	0	3	0	--	--	--	0/3	--	--	NS	--	NS	--	NS	--	NS	--

CKHPLFDO	U Q LW V	A Q D O HG	DHWHF V	WNR Q DHWHF WV	RHMHF WV	ML Q DHW	MD [DHW	AYJ DHW	FUHT OI DHW	DHW RD Q JH	MD [LRFDWLRQ	NRW4C┼ HH CR Q V X PH WDWHU	OUJD Q LVP	NRW4C┼ HH CR Q V X PH OUJD Q LVP, O Q O \		NRW4C┼ ATX DWLF LLIH AF X WH♂ CMCL		NRW4C┼ ATX DWLF LLIH CKUR Q LF♂ CCC□	
												VDO X H	E [FHHGD Q FHV	VDO X H	E [FHHGD Q FHV	VDO X H	E [FHHGD Q FHV	VDO X H	E [FHHGD Q FHV
PCB-1← 3	pg/L	3	0	3	0	--	--	--	0/3	--	--	NS	--	NS	--	NS	--	NS	--
PCB-1← 4	pg/L	3	0	3	0	--	--	--	0/3	--	--	NS	--	NS	--	NS	--	NS	--
PCB-1← 5	pg/L	3	0	3	0	--	--	--	0/3	--	--	NS	--	NS	--	NS	--	NS	--
PCB-1← 6	pg/L	3	0	3	0	--	--	--	0/3	--	--	NS	--	NS	--	NS	--	NS	--
PCB-1← ←	pg/L	3	0	3	0	--	--	--	0/3	--	--	NS	--	NS	--	NS	--	NS	--
PCB-1← 9	pg/L	3	0	3	0	--	--	--	0/3	--	--	NS	--	NS	--	NS	--	NS	--
PCB-19	pg/L	3	0	3	0	--	--	--	0/3	--	--	NS	--	NS	--	NS	--	NS	--
PCB-190	pg/L	3	0	3	0	--	--	--	0/3	--	--	NS	--	NS	--	NS	--	NS	--
PCB-191	pg/L	3	0	3	0	--	--	--	0/3	--	--	NS	--	NS	--	NS	--	NS	--
PCB-192	pg/L	3	0	3	0	--	--	--	0/3	--	--	NS	--	NS	--	NS	--	NS	--
PCB-193	pg/L	3	0	3	0	--	--	--	0/3	--	--	NS	--	NS	--	NS	--	NS	--
PCB-194	pg/L	3	0	3	0	--	--	--	0/3	--	--	NS	--	NS	--	NS	--	NS	--
PCB-195	pg/L	3	0	3	0	--	--	--	0/3	--	--	NS	--	NS	--	NS	--	NS	--
PCB-196/203	pg/L	3	0	3	0	--	--	--	0/3	--	--	NS	--	NS	--	NS	--	NS	--
PCB-197	pg/L	3	0	3	0	--	--	--	0/3	--	--	NS	--	NS	--	NS	--	NS	--
PCB-19←	pg/L	3	0	3	0	--	--	--	0/3	--	--	NS	--	NS	--	NS	--	NS	--
PCB-199	pg/L	3	0	3	0	--	--	--	0/3	--	--	NS	--	NS	--	NS	--	NS	--
PCB-2	pg/L	3	0	3	0	--	--	--	0/3	--	--	NS	--	NS	--	NS	--	NS	--
PCB-20/21/33	pg/L	3	3	0	0	1←	22	20	3/3	1← - 22	SW-01	NS	--	NS	--	NS	--	NS	--
PCB-200	pg/L	3	0	3	0	--	--	--	0/3	--	--	NS	--	NS	--	NS	--	NS	--
PCB-201	pg/L	3	0	3	0	--	--	--	0/3	--	--	NS	--	NS	--	NS	--	NS	--
PCB-202	pg/L	3	0	3	0	--	--	--	0/3	--	--	NS	--	NS	--	NS	--	NS	--
PCB-204	pg/L	3	0	3	0	--	--	--	0/3	--	--	NS	--	NS	--	NS	--	NS	--
PCB-205	pg/L	3	0	3	0	--	--	--	0/3	--	--	NS	--	NS	--	NS	--	NS	--
PCB-206	pg/L	3	0	3	0	--	--	--	0/3	--	--	NS	--	NS	--	NS	--	NS	--
PCB-207	pg/L	3	0	3	0	--	--	--	0/3	--	--	NS	--	NS	--	NS	--	NS	--
PCB-20←	pg/L	3	0	3	0	--	--	--	0/3	--	--	NS	--	NS	--	NS	--	NS	--
PCB-209 (Decachlorobiphenyl)	pg/L	3	0	3	0	--	--	--	0/3	--	--	NS	--	NS	--	NS	--	NS	--
PCB-22	pg/L	3	0	3	0	--	--	--	0/3	--	--	NS	--	NS	--	NS	--	NS	--
PCB-23	pg/L	3	0	3	0	--	--	--	0/3	--	--	NS	--	NS	--	NS	--	NS	--
PCB-24	pg/L	3	0	3	0	--	--	--	0/3	--	--	NS	--	NS	--	NS	--	NS	--
PCB-25	pg/L	3	0	3	0	--	--	--	0/3	--	--	NS	--	NS	--	NS	--	NS	--
PCB-26	pg/L	3	0	3	0	--	--	--	0/3	--	--	NS	--	NS	--	NS	--	NS	--
PCB-27	pg/L	3	0	3	0	--	--	--	0/3	--	--	NS	--	NS	--	NS	--	NS	--
PCB-2←	pg/L	3	3	0	0	2←	30	2← .7	3/3	2← - 30	SW-01	NS	--	NS	--	NS	--	NS	--
PCB-29	pg/L	3	0	3	0	--	--	--	0/3	--	--	NS	--	NS	--	NS	--	NS	--
PCB-3	pg/L	3	0	3	0	--	--	--	0/3	--	--	NS	--	NS	--	NS	--	NS	--

CKHPLFDO	UQLWV	AQDO \DHG	DHWHF V	WNRQ DHWHFWV	RHMHFWV	ML Q DHW	MD [DHW	AYJ DHW	FUHT OI DHW	DHW RDQJH	MD [LRFDWLRQ	NRW4C┼ HH CRQVXPH WDWHU VDOXH	NRW4C┼ HH CRQVXPH OUJDQLVP E [FHHGDQFHV	NRW4C┼ HH CRQVXPH OUJDQLVP, OQO \ VDOXH	NRW4C┼ HH CRQVXPH OUJDQLVP, OQO \ E [FHHGDQFHV	NRW4C┼ ATXDWLF LLIH AFXWH♂ CMCL VDOXH	NRW4C┼ ATXDWLF LLIH AFXWH♂ CMCL E [FHHGDQFHV	NRW4C┼ ATXDWLF LLIH CKURQLF♂ CCC□ VDOXH	NRW4C┼ ATXDWLF LLIH CKURQLF♂ CCC□ E [FHHGDQFHV
PCB-30	pg/L	3	0	3	0	--	--	--	0/3	--	--	NS	--	NS	--	NS	--	NS	--
PCB-31	pg/L	3	3	0	0	30	34	31.7	3/3	30 - 34	SW-01	NS	--	NS	--	NS	--	NS	--
PCB-32	pg/L	3	0	3	0	--	--	--	0/3	--	--	NS	--	NS	--	NS	--	NS	--
PCB-34	pg/L	3	0	3	0	--	--	--	0/3	--	--	NS	--	NS	--	NS	--	NS	--
PCB-35	pg/L	3	0	3	0	--	--	--	0/3	--	--	NS	--	NS	--	NS	--	NS	--
PCB-36	pg/L	3	0	3	0	--	--	--	0/3	--	--	NS	--	NS	--	NS	--	NS	--
PCB-37	pg/L	3	0	3	0	--	--	--	0/3	--	--	NS	--	NS	--	NS	--	NS	--
PCB-3←	pg/L	3	0	3	0	--	--	--	0/3	--	--	NS	--	NS	--	NS	--	NS	--
PCB-39	pg/L	3	0	3	0	--	--	--	0/3	--	--	NS	--	NS	--	NS	--	NS	--
PCB-4	pg/L	3	0	3	0	--	--	--	0/3	--	--	NS	--	NS	--	NS	--	NS	--
PCB-40	pg/L	3	0	3	0	--	--	--	0/3	--	--	NS	--	NS	--	NS	--	NS	--
PCB-41/64/71/72	pg/L	3	3	0	0	13	16	14.7	3/3	13 - 16	SW-03	NS	--	NS	--	NS	--	NS	--
PCB-42/59	pg/L	3	0	3	0	--	--	--	0/3	--	--	NS	--	NS	--	NS	--	NS	--
PCB-43/49	pg/L	3	3	0	0	12	15	13.7	3/3	12 - 15	SW-03	NS	--	NS	--	NS	--	NS	--
PCB-44	pg/L	3	3	0	0	14	17	15.7	3/3	14 - 17	SW-02	NS	--	NS	--	NS	--	NS	--
PCB-45	pg/L	3	0	3	0	--	--	--	0/3	--	--	NS	--	NS	--	NS	--	NS	--
PCB-46	pg/L	3	0	3	0	--	--	--	0/3	--	--	NS	--	NS	--	NS	--	NS	--
PCB-47	pg/L	3	3	0	0	12	16	14	3/3	12 - 16	SW-01	NS	--	NS	--	NS	--	NS	--
PCB-4← /75	pg/L	3	0	3	0	--	--	--	0/3	--	--	NS	--	NS	--	NS	--	NS	--
PCB-5	pg/L	3	0	3	0	--	--	--	0/3	--	--	NS	--	NS	--	NS	--	NS	--
PCB-50	pg/L	3	0	3	0	--	--	--	0/3	--	--	NS	--	NS	--	NS	--	NS	--
PCB-51	pg/L	3	0	3	0	--	--	--	0/3	--	--	NS	--	NS	--	NS	--	NS	--
PCB-52/69	pg/L	3	3	0	0	24	27	25.7	3/3	24 - 27	SW-03	NS	--	NS	--	NS	--	NS	--
PCB-53	pg/L	3	0	3	0	--	--	--	0/3	--	--	NS	--	NS	--	NS	--	NS	--
PCB-54	pg/L	3	0	3	0	--	--	--	0/3	--	--	NS	--	NS	--	NS	--	NS	--
PCB-55	pg/L	3	0	3	0	--	--	--	0/3	--	--	NS	--	NS	--	NS	--	NS	--
PCB-56/60	pg/L	3	0	3	0	--	--	--	0/3	--	--	NS	--	NS	--	NS	--	NS	--
PCB-57	pg/L	3	0	3	0	--	--	--	0/3	--	--	NS	--	NS	--	NS	--	NS	--
PCB-5←	pg/L	3	0	3	0	--	--	--	0/3	--	--	NS	--	NS	--	NS	--	NS	--
PCB-6	pg/L	3	0	3	0	--	--	--	0/3	--	--	NS	--	NS	--	NS	--	NS	--
PCB-61/70	pg/L	3	3	0	0	1←	25	21	3/3	1← - 25	SW-03	NS	--	NS	--	NS	--	NS	--
PCB-62	pg/L	3	0	3	0	--	--	--	0/3	--	--	NS	--	NS	--	NS	--	NS	--
PCB-63	pg/L	3	0	3	0	--	--	--	0/3	--	--	NS	--	NS	--	NS	--	NS	--
PCB-65	pg/L	3	0	3	0	--	--	--	0/3	--	--	NS	--	NS	--	NS	--	NS	--
PCB-66/76	pg/L	3	3	0	0	13	14	13.7	3/3	13 - 14	SW-01; SW-02	NS	--	NS	--	NS	--	NS	--
PCB-67	pg/L	3	0	3	0	--	--	--	0/3	--	--	NS	--	NS	--	NS	--	NS	--

TDEOH SW┼ 1
USSHU RHDFK S X UIDFH WDWHU
S X PPDU \ SWDWLVWLFV D QG CULWHULD CRPSDULVR QV
KHGG \ MLOO, WL QGKDP, MDL QH
PDJH 9 RI 12

CKHPLFDO	UQLWV	AQDO \DJ HG	DHWHF V	WNRQ DHWHFWV	RHMHFWV	ML Q DHW	MD [DHW	AYJ DHW	FUHT OI DHW	DHW RDQJH	MD [LRFDWLRQ	NRW4C┼ HH CRQVXPH WDWHU		NRW4C┼ HH CRQVXPH OUJDQLVP		NRW4C┼ ATXDWLF LLIH AFXWH♂ CMCL		NRW4C┼ ATXDWLF LLIH CKURQLF♂ CCC□	
												VDOXH	E [FHHGDQFHV	VDOXH	E [FHHGDQFHV	VDOXH	E [FHHGDQFHV	VDOXH	E [FHHGDQFHV
PCB-6←	pg/L	3	0	3	0	--	--	--	0/3	--	--	NS	--	NS	--	NS	--	NS	--
PCB-7	pg/L	3	0	3	0	--	--	--	0/3	--	--	NS	--	NS	--	NS	--	NS	--
PCB-73	pg/L	3	0	3	0	--	--	--	0/3	--	--	NS	--	NS	--	NS	--	NS	--
PCB-74	pg/L	3	3	0	0	← .2	9.3	← .← 7	3/3	← .2 - 9.3	SW-01	NS	--	NS	--	NS	--	NS	--
PCB-77	pg/L	3	0	3	0	--	--	--	0/3	--	--	NS	--	NS	--	NS	--	NS	--
PCB-7←	pg/L	3	0	3	0	--	--	--	0/3	--	--	NS	--	NS	--	NS	--	NS	--
PCB-79	pg/L	3	0	3	0	--	--	--	0/3	--	--	NS	--	NS	--	NS	--	NS	--
PCB-←	pg/L	3	0	3	0	--	--	--	0/3	--	--	NS	--	NS	--	NS	--	NS	--
PCB-← 0	pg/L	3	0	3	0	--	--	--	0/3	--	--	NS	--	NS	--	NS	--	NS	--
PCB-← 1	pg/L	3	0	3	0	--	--	--	0/3	--	--	NS	--	NS	--	NS	--	NS	--
PCB-← 2	pg/L	3	0	3	0	--	--	--	0/3	--	--	NS	--	NS	--	NS	--	NS	--
PCB-← 3/112	pg/L	3	0	3	0	--	--	--	0/3	--	--	NS	--	NS	--	NS	--	NS	--
PCB-← 4/92	pg/L	3	0	3	0	--	--	--	0/3	--	--	NS	--	NS	--	NS	--	NS	--
PCB-← 5/116	pg/L	3	0	3	0	--	--	--	0/3	--	--	NS	--	NS	--	NS	--	NS	--
PCB-← 6	pg/L	3	0	3	0	--	--	--	0/3	--	--	NS	--	NS	--	NS	--	NS	--
PCB-← 7/117/125	pg/L	3	0	3	0	--	--	--	0/3	--	--	NS	--	NS	--	NS	--	NS	--
PCB-← ← /91	pg/L	3	0	3	0	--	--	--	0/3	--	--	NS	--	NS	--	NS	--	NS	--
PCB-← 9	pg/L	3	0	3	0	--	--	--	0/3	--	--	NS	--	NS	--	NS	--	NS	--
PCB-9	pg/L	3	0	3	0	--	--	--	0/3	--	--	NS	--	NS	--	NS	--	NS	--
PCB-90/101	pg/L	3	2	1	0	29	34	31.5	2/3	29 - 34	SW-03	NS	--	NS	--	NS	--	NS	--
PCB-93	pg/L	3	0	3	0	--	--	--	0/3	--	--	NS	--	NS	--	NS	--	NS	--
PCB-94	pg/L	3	0	3	0	--	--	--	0/3	--	--	NS	--	NS	--	NS	--	NS	--
PCB-95	pg/L	3	1	2	0	23	23	23	1/3	23 - 23	SW-01	NS	--	NS	--	NS	--	NS	--
PCB-96	pg/L	3	0	3	0	--	--	--	0/3	--	--	NS	--	NS	--	NS	--	NS	--
PCB-97	pg/L	3	0	3	0	--	--	--	0/3	--	--	NS	--	NS	--	NS	--	NS	--
PCB-9← /102	pg/L	3	0	3	0	--	--	--	0/3	--	--	NS	--	NS	--	NS	--	NS	--
PCB-99	pg/L	3	0	3	0	--	--	--	0/3	--	--	NS	--	NS	--	NS	--	NS	--
PCBC - Toxicity Equivalent	pg/L	3	0	3	0	--	--	--	0/3	--	--	NS	--	NS	--	NS	--	NS	--
Total DiCB	pg/L	3	3	0	0	290	320	307	3/3	290 - 320	SW-01	NS	--	NS	--	NS	--	NS	--
Total HpCB	pg/L	3	0	3	0	--	--	--	0/3	--	--	NS	--	NS	--	NS	--	NS	--
Total HxCB	pg/L	3	0	3	0	--	--	--	0/3	--	--	NS	--	NS	--	NS	--	NS	--
Total MoCB	pg/L	3	0	3	0	--	--	--	0/3	--	--	NS	--	NS	--	NS	--	NS	--
Total NoCB	pg/L	3	0	3	0	--	--	--	0/3	--	--	NS	--	NS	--	NS	--	NS	--
Total OcCB	pg/L	3	0	3	0	--	--	--	0/3	--	--	NS	--	NS	--	NS	--	NS	--
TRWDO PC% HRPRORJ X HV	pg/L	3	3	0	0	510	620	553	3/3	510 - 620	SW-01	64	3	64	3	NS	--	14000	0
Total PeCB	pg/L	3	2	1	0	34	← 5	59.5	2/3	34 - ← 5	SW-01	NS	--	NS	--	NS	--	NS	--

Color - Standard/Criteria Exceeded; NS - No Standard/Criteria; -- Not Applicable

Nobis Engineering, Inc.

TDEOH SW┼ 1
USSHU RHDFK S X UIDFH WDWHU
S X PPDU \ SWDWLVWLFV D QG CULWHULD CRPSDULVR QV
KHGG \ MLOO, WL QGKDP, MDL QH
PDJH 10 RI 12

CKHPLFDO	UQLWV	AQDO HG	DHWHF V	WNRQ DHWHFWV	RHMHFWV	ML Q DHW	MD [DHW	AYJ DHW	FUHT OI DHW	DHW RDQJH	MD [LRFDWLRQ	NRW4C┼ HH CRQVXPH WDWHU VDOXH	NRW4C┼ HH CRQVXPH OUJDQLVP E [FHHGDQFHV	NRW4C┼ HH CRQVXPH OUJDQLVP, OQO \ VDOXH	NRW4C┼ HH CRQVXPH OUJDQLVP, OQO \ E [FHHGDQFHV	NRW4C┼ ATXDWLF LLIH AFXWH♂ CMCL VDOXH	NRW4C┼ ATXDWLF LLIH AFXWH♂ CMCL E [FHHGDQFHV	NRW4C┼ ATXDWLF LLIH CKURQLF♂ CCC□ VDOXH	NRW4C┼ ATXDWLF LLIH CKURQLF♂ CCC□ E [FHHGDQFHV
Total TeCB	pg/L	3	3	0	0	120	130	127	3/3	120 - 130	SW-01; SW-03	NS	--	NS	--	NS	--	NS	--
Total TrCB	pg/L	3	3	0	0	77	← 6	← 0.3	3/3	77 - ← 6	SW-01	NS	--	NS	--	NS	--	NS	--
DIO ; INS⟦ FURANS																			
1,2,3,4,6,7,← ,9-Octachlorodibenzofuran	pg/L	1	0	1	0	--	--	--	0/1	--	--	NS	--	NS	--	NS	--	NS	--
1,2,3,4,6,7,← ,9-Octachlorodibenzo-p-dioxin	pg/L	1	0	1	0	--	--	--	0/1	--	--	NS	--	NS	--	NS	--	NS	--
1,2,3,4,6,7,← -Heptachlorodibenzofuran	pg/L	1	0	1	0	--	--	--	0/1	--	--	NS	--	NS	--	NS	--	NS	--
1,2,3,4,6,7,← -Heptachlorodibenzo-p-dioxin	pg/L	1	0	1	0	--	--	--	0/1	--	--	NS	--	NS	--	NS	--	NS	--
1,2,3,4,7,← ,9-Heptachlorodibenzofuran	pg/L	1	0	1	0	--	--	--	0/1	--	--	NS	--	NS	--	NS	--	NS	--
1,2,3,4,7,← -Hexachlorodibenzofuran	pg/L	1	0	1	0	--	--	--	0/1	--	--	NS	--	NS	--	NS	--	NS	--
1,2,3,4,7,← -Hexachlorodibenzo-p-dioxin	pg/L	1	0	1	0	--	--	--	0/1	--	--	NS	--	NS	--	NS	--	NS	--
1,2,3,6,7,← -Hexachlorodibenzofuran	pg/L	1	0	1	0	--	--	--	0/1	--	--	NS	--	NS	--	NS	--	NS	--
1,2,3,6,7,← -Hexachlorodibenzo-p-dioxin	pg/L	1	0	1	0	--	--	--	0/1	--	--	NS	--	NS	--	NS	--	NS	--
1,2,3,7,← ,9-Hexachlorodibenzofuran	pg/L	1	0	1	0	--	--	--	0/1	--	--	NS	--	NS	--	NS	--	NS	--
1,2,3,7,← ,9-Hexachlorodibenzo-p-dioxin	pg/L	1	0	1	0	--	--	--	0/1	--	--	NS	--	NS	--	NS	--	NS	--
1,2,3,7,← -Pentachlorodibenzofuran	pg/L	1	0	1	0	--	--	--	0/1	--	--	NS	--	NS	--	NS	--	NS	--
1,2,3,7,← -Pentachlorodibenzo-p-dioxin	pg/L	1	0	1	0	--	--	--	0/1	--	--	NS	--	NS	--	NS	--	NS	--
2,3,4,6,7,← -Hexachlorodibenzofuran	pg/L	1	0	1	0	--	--	--	0/1	--	--	NS	--	NS	--	NS	--	NS	--
2,3,4,7,← -Pentachlorodibenzofuran	pg/L	1	0	1	0	--	--	--	0/1	--	--	NS	--	NS	--	NS	--	NS	--
2,3,7,← -Tetrachlorodibenzofuran	pg/L	1	0	1	0	--	--	--	0/1	--	--	NS	--	NS	--	NS	--	NS	--
2,3,7,← -Tetrachlorodibenzo-p-dioxin	pg/L	1	0	1	0	--	--	--	0/1	--	--	0.005	0	0.0051	0	NS	--	NS	--
DLR [LQ⟦ FXUDQ┼ TR [LFLW \ ETqLYDOHQW	pg/L	1	0	1	0	--	--	--	0/1	--	--	0.005	0	0.0051	0	NS	--	NS	--
Heptachlorodibenzofuran (total)	pg/L	1	0	1	0	--	--	--	0/1	--	--	NS	--	NS	--	NS	--	NS	--
Heptachlorodibenzo-p-dioxin (total)	pg/L	1	0	1	0	--	--	--	0/1	--	--	NS	--	NS	--	NS	--	NS	--
Hexachlorodibenzofuran (total)	pg/L	1	0	1	0	--	--	--	0/1	--	--	NS	--	NS	--	NS	--	NS	--
Hexachlorodibenzo-p-dioxin (total)	pg/L	1	0	1	0	--	--	--	0/1	--	--	NS	--	NS	--	NS	--	NS	--
Pentachlorodibenzofuran (total)	pg/L	1	0	1	0	--	--	--	0/1	--	--	NS	--	NS	--	NS	--	NS	--
Pentachlorodibenzo-p-dioxin (total)	pg/L	1	0	1	0	--	--	--	0/1	--	--	NS	--	NS	--	NS	--	NS	--
Tetrachlorodibenzo(p)dioxin (total)	pg/L	1	0	1	0	--	--	--	0/1	--	--	NS	--	NS	--	NS	--	NS	--

TDEOH SW┼ 1
USSHU RHDFK S X UIDFH WDWHU
S X PPDU \ SWDWLVWLFV D QG CULWHULD CRPSDULVR QV
KHGG \ MLOO, WL QGKDP, MDL QH
PDJH 11 RI 12

CKHPLFDO	UQLWV	AQDO \DJHWHFWNRQ HG	DHWHFWV	DHWHFWNRQ	RHMHFWV	ML Q DHW	MD [DHW	AYJ DHW	FUHT OI DHW	DHW RDQJH	MD [LRFDWLRQ	NRW4C┼ HH CRQVXPH WDWHU VDOXH	NRW4C┼ HH CRQVXPH OUJDQLVP E [FHHGDQFHV	NRW4C┼ HH CRQVXPH OUJDQLVP, OQO \ VDOXH	NRW4C┼ HH CRQVXPH OUJDQLVP, OQO \ E [FHHGDQFHV	NRW4C┼ ATXDWLF LLIH AFXWH♂ CMCL VDOXH	NRW4C┼ ATXDWLF LLIH AFXWH♂ CMCL E [FHHGDQFHV	NRW4C┼ ATXDWLF LLIH CKURQLF♂ CCC□ VDOXH	NRW4C┼ ATXDWLF LLIH CKURQLF♂ CCC□ E [FHHGDQFHV
Tetrachlorodibenzofuran (total)	pg/L	1	0	1	0	--	--	--	0/1	--	--	NS	--	NS	--	NS	--	NS	--
METALS AND CYANIDE																			
Aluminum	ug/L	3	0	3	0	--	--	--	0/3	--	--	NS	--	NS	--	750	0	← 7	0
Antimony	ug/L	3	0	3	0	--	--	--	0/3	--	--	5.6	0	640	0	NS	--	NS	--
Arsenic	ug/L	3	0	3	0	--	--	--	0/3	--	--	0.01←	0	0.14	0	340	0	150	0
Barium	ug/L	3	3	0	0	4.5	4.6	4.57	3/3	4.5 - 4.6	SW-01; SW-03	1000	0	NS	--	NS	--	NS	--
Beryllium	ug/L	3	0	3	0	--	--	--	0/3	--	--	NS	--	NS	--	NS	--	NS	--
Cadmium	ug/L	3	0	3	0	--	--	--	0/3	--	--	NS	--	NS	--	1.←	0	0.72	0
Calcium	ug/L	3	3	0	0	4790	5060	4930	3/3	4790 - 5060	SW-02	NS	--	NS	--	NS	--	NS	--
Chromium	ug/L	1	1	0	2	1.4	1.4	1.4	1/1	1.4 - 1.4	SW-02	NS	--	NS	--	NS	--	NS	--
Chromium-Hexavalent	mg/L	1	0	1	0	--	--	--	0/1	--	--	NS	--	NS	--	0.016	0	0.011	0
Cobalt	ug/L	3	0	3	0	--	--	--	0/3	--	--	NS	--	NS	--	NS	--	NS	--
Copper	ug/L	3	0	3	0	--	--	--	0/3	--	--	1300	0	NS	--	NS	--	NS	--
Cyanide	ug/L	3	0	3	0	--	--	--	0/3	--	--	4	0	400	0	22	0	5.2	0
Hardness (as CaCO3)	mg/L	3	3	0	0	15.5	16.4	16	3/3	15.5 - 16.4	SW-02	NS	--	NS	--	NS	--	NS	--
Iron	ug/L	3	3	0	0	154	192	17←	3/3	154 - 192	SW-03	NS	--	NS	--	NS	--	1000	0
Lead	ug/L	3	0	3	0	--	--	--	0/3	--	--	NS	--	NS	--	65	0	2.5	0
Magnesium	ug/L	3	3	0	0	← 62	903	← ← 4	3/3	← 62 - 903	SW-02	NS	--	NS	--	NS	--	NS	--
Manganese	ug/L	3	3	0	0	11.5	12.7	11.9	3/3	11.5 - 12.7	SW-01	50	0	100	0	NS	--	NS	--
Mercury	ug/L	3	0	3	0	--	--	--	0/3	--	--	NS	--	NS	--	1.4	0	0.77	0
Nickel	ug/L	3	0	3	0	--	--	--	0/3	--	--	610	0	4600	0	470	0	52	0
Potassium	ug/L	3	0	3	0	--	--	--	0/3	--	--	NS	--	NS	--	NS	--	NS	--
Selenium	ug/L	3	0	3	0	--	--	--	0/3	--	--	170	0	4200	0	NS	--	NS	--
Silver	ug/L	3	0	3	0	--	--	--	0/3	--	--	NS	--	NS	--	3.2	0	NS	--
Sodium	ug/L	3	3	0	0	← 210	← 360	← 300	3/3	← 210 - ← 360	SW-02	NS	--	NS	--	NS	--	NS	--
Thallium	ug/L	3	0	3	0	--	--	--	0/3	--	--	0.24	0	0.47	0	NS	--	NS	--
Vanadium	ug/L	3	3	0	0	0.27	0.3	0.29	3/3	0.27 - 0.3	SW-02; SW-03	NS	--	NS	--	NS	--	NS	--
= inc	ug/L	3	0	3	0	--	--	--	0/3	--	--	7400	0	26000	0	120	0	120	0
FILTERED METALS																			
Aluminum	ug/L	3	0	3	0	--	--	--	0/3	--	--	NS	--	NS	--	750	0	← 7	0
Antimony	ug/L	3	0	3	0	--	--	--	0/3	--	--	5.6	0	640	0	NS	--	NS	--
Arsenic	ug/L	3	0	3	0	--	--	--	0/3	--	--	0.01←	0	0.14	0	340	0	150	0
Barium	ug/L	3	3	0	0	4	4.3	4.13	3/3	4 - 4.3	SW-02	1000	0	NS	--	NS	--	NS	--
Beryllium	ug/L	3	0	3	0	--	--	--	0/3	--	--	NS	--	NS	--	NS	--	NS	--
Cadmium	ug/L	3	0	3	0	--	--	--	0/3	--	--	NS	--	NS	--	1.←	0	0.72	0

Color - Standard/Criteria Exceeded; NS - No Standard/Criteria; -- Not Applicable

Nobis Engineering, Inc.

TDEOH SW┼ 1
USSHU RHDFK S X UIDFH WDWHU
S X PPDU \ SWDWLVWLFV D QG CULWHULD CRPSDULVR QV
KHGG \ MLOO, WL QGKDP, MDL QH
PDJH 12 RI 12

CKHPLFDO	UQLWV	AQDO HG	DHWHFWV	WNRQ DHWHFWV	RHMHFWV	MLQ DHW	MD [DHW	AYJ DHW	FUHT OI DHW	DHW RDQJH	MD [LRFDWLRQ	NRW4C┼ HH CRQVXPH WDWHU VDOXH	NRW4C┼ HH CRQVXPH OUJDQLVP E [FHHGDQFHV	NRW4C┼ HH CRQVXPH OUJDQLVP, OQO \ VDOXH	NRW4C┼ HH CRQVXPH OUJDQLVP, OQO \ E [FHHGDQFHV	NRW4C┼ ATXDWLF LLIH AFXWH♂ CMCL VDOXH	NRW4C┼ ATXDWLF LLIH AFXWH♂ CMCL E [FHHGDQFHV	NRW4C┼ ATXDWLF LLIH CKURQLF♂ CCC□ VDOXH	NRW4C┼ ATXDWLF LLIH CKURQLF♂ CCC□ E [FHHGDQFHV
Calcium	ug/L	3	3	0	0	4720	5030	4← 70	3/3	4720 - 5030	SW-02	NS	--	NS	--	NS	--	NS	--
Chromium	ug/L	3	0	3	0	--	--	--	0/3	--	--	NS	--	NS	--	NS	--	NS	--
Chromium-Hexavalent	mg/L	1	0	1	0	--	--	--	0/1	--	--	NS	--	NS	--	0.016	0	0.011	0
Cobalt	ug/L	3	0	3	0	--	--	--	0/3	--	--	NS	--	NS	--	NS	--	NS	--
Copper	ug/L	3	0	3	0	--	--	--	0/3	--	--	1300	0	NS	--	NS	--	NS	--
Hardness (as CaCO3)	mg/L	3	3	0	0	15.2	16.3	15.7	3/3	15.2 - 16.3	SW-02	NS	--	NS	--	NS	--	NS	--
Iron	ug/L	3	3	0	0	45.←	60.7	54.7	3/3	45.← - 60.7	SW-02	NS	--	NS	--	NS	--	1000	0
Lead	ug/L	3	0	3	0	--	--	--	0/3	--	--	NS	--	NS	--	65	0	2.5	0
Magnesium	ug/L	3	3	0	0	← 17	901	← 55	3/3	← 17 - 901	SW-02	NS	--	NS	--	NS	--	NS	--
Manganese	ug/L	3	3	0	0	7.5	7.9	7.7	3/3	7.5 - 7.9	SW-03	50	0	100	0	NS	--	NS	--
Mercury	ug/L	3	0	3	0	--	--	--	0/3	--	--	NS	--	NS	--	1.4	0	0.77	0
Nickel	ug/L	3	0	3	0	--	--	--	0/3	--	--	610	0	4600	0	470	0	52	0
Potassium	ug/L	3	0	3	0	--	--	--	0/3	--	--	NS	--	NS	--	NS	--	NS	--
Selenium	ug/L	3	0	3	0	--	--	--	0/3	--	--	170	0	4200	0	NS	--	NS	--
Silver	ug/L	3	0	3	0	--	--	--	0/3	--	--	NS	--	NS	--	3.2	0	NS	--
Sodium	ug/L	3	3	0	0	7950	← 160	← 070	3/3	7950 - ← 160	SW-02	NS	--	NS	--	NS	--	NS	--
Thallium	ug/L	3	0	3	0	--	--	--	0/3	--	--	0.24	0	0.47	0	NS	--	NS	--
Vanadium	ug/L	3	3	0	0	0.1←	0.21	0.193	3/3	0.1← - 0.21	SW-02	NS	--	NS	--	NS	--	NS	--
= inc	ug/L	3	0	3	0	--	--	--	0/3	--	--	7400	0	26000	0	120	0	120	0
WET CHEMISTRY																			
Alkalinity, Total (as CaCO3)	mg/L	3	3	0	0	11	12	11.3	3/3	11 - 12	SW-02	NS	--	NS	--	NS	--	NS	--
Ammonia	mg/L	3	0	3	0	--	--	--	0/3	--	--	NS	--	NS	--	NS	--	NS	--
Nitrate	mg/L	3	3	0	0	0.0← 1	0.0← 5	0.0← 33	3/3	0.0← 1 - 0.0← 5	SW-03	10	0	NS	--	NS	--	NS	--
Nitrite	mg/L	3	0	3	0	--	--	--	0/3	--	--	NS	--	NS	--	NS	--	NS	--
Nitrogen, Total Kjeldahl	mg/L	3	1	2	0	0.29	0.29	0.29	1/3	0.29 - 0.29	SW-02	NS	--	NS	--	NS	--	NS	--
FIELD PARAMETERS																			
Dissolved Oxygen	ppm	3	3	0	0	9.3	11.← 5	10.←	3/3	9.3 - 11.← 5	SW-03	NS	--	NS	--	NS	--	NS	--
Oxidation-Reduction Potential	mV	3	3	0	0	164.4	225.←	1← 7	3/3	164.4 - 225.←	SW-03	NS	--	NS	--	NS	--	NS	--
pH, Field	S.U.	3	3	0	0	6.← 6	7.05	6.9←	3/3	6.← 6 - 7.05	SW-02	NS	--	NS	--	NS	--	NS	--
Specific Conductivity	uS/cm	3	3	0	0	7←	← 0	7← .7	3/3	7← - ← 0	SW-02	NS	--	NS	--	NS	--	NS	--
Temperature	deg C	3	3	0	0	← .39	← .65	← .51	3/3	← .39 - ← .65	SW-01	NS	--	NS	--	NS	--	NS	--
Turbidity	NTU	3	3	0	0	4.33	7.71	5.53	3/3	4.33 - 7.71	SW-02	NS	--	NS	--	NS	--	NS	--

SHH TDEOH AC┼ 1 IRU AFURQ \ PQV DQG AEEYUHYLDWLRQV

Color - Standard/Criteria Exceeded; NS - No Standard/Criteria; -- Not Applicable

Nobis Engineering, Inc.

TDEOH SW┼ 2
TDUJHW RHDFK S X UIDFH WDWHU
S X PPDU \ SWDWLVWLFV D QG CULWHULD CRPSDULVR QV
KHGG \ MLOO, WL QGKDP, MDL QH
PDJH 1 RI 12

CKHPLFDO	UQLWV	AQDOHG	DHWHFWV	NRQ DHWHFWV	RHMHFWV	MLQ	DHW	MD [	DHW	AYJ DHW DHW	DHW RDQJH	MD [LRFDWLRQ	NRW4C┼ WDWHU VDO X H	HH CRQ V X PH OUJDQLVP E [FHHGDQFHV	NRW4C┼ OUJDQLVP, OQ \ VDO X H	HH CRQ V X PH E [FHHGDQFHV	NRW4C┼ LLIH AF X WH♂ CMCL VDO X H	AT X DWLF E [FHHGDQFHV	NRW4C┼ CKUQLF♂ CCC□ LLIH VDO X H	AT X DWLF E [FHHGDQFHV
VRODWLOH OUJDQLF CRPSR X QGV																				
1,1,1-Trichloroethane	ug/L	20	0	20	0	--	--	--	0/20	--	--	10000	0	200000	0	NS	--	NS	--
1,1,2,2-Tetrachloroethane	ug/L	20	0	20	0	--	--	--	0/20	--	--	0.2	0	3	0	NS	--	NS	--
1,1,2-Trichloro-1,2,2-trifluoroethane	ug/L	20	0	20	0	--	--	--	0/20	--	--	NS	--	NS	--	NS	--	NS	--
1,1,2-Trichloroethane	ug/L	20	0	20	0	--	--	--	0/20	--	--	0.55	0	← .9	0	NS	--	NS	--
1,1-Dichloroethane	ug/L	20	0	20	0	--	--	--	0/20	--	--	NS	--	NS	--	NS	--	NS	--
1,1-Dichloroethene	ug/L	6	0	6	14	--	--	--	0/6	--	--	300	0	20000	0	NS	--	NS	--
1,2,3-Trichlorobenzene	ug/L	20	0	20	0	--	--	--	0/20	--	--	NS	--	NS	--	NS	--	NS	--
1,2,4-Trichlorobenzene	ug/L	20	0	20	0	--	--	--	0/20	--	--	0.071	0	0.076	0	NS	--	NS	--
1,2-Dibromo-3-chloropropane	ug/L	20	0	20	0	--	--	--	0/20	--	--	NS	--	NS	--	NS	--	NS	--
1,2-Dibromoethane	ug/L	20	0	20	0	--	--	--	0/20	--	--	NS	--	NS	--	NS	--	NS	--
1,2-Dichlorobenzene	ug/L	20	0	20	0	--	--	--	0/20	--	--	1000	0	3000	0	NS	--	NS	--
1,2-Dichloroethane	ug/L	20	0	20	0	--	--	--	0/20	--	--	9.9	0	650	0	NS	--	NS	--
1,2-Dichloropropane	ug/L	20	0	20	0	--	--	--	0/20	--	--	0.9	0	31	0	NS	--	NS	--
1,3-Dichlorobenzene	ug/L	20	0	20	0	--	--	--	0/20	--	--	7	0	10	0	NS	--	NS	--
1,4-Dichlorobenzene	ug/L	20	0	20	0	--	--	--	0/20	--	--	300	0	900	0	NS	--	NS	--
2-Butanone	ug/L	20	0	20	0	--	--	--	0/20	--	--	NS	--	NS	--	NS	--	NS	--
2-Hexanone	ug/L	20	0	20	0	--	--	--	0/20	--	--	NS	--	NS	--	NS	--	NS	--
4-Methyl-2-pentanone	ug/L	20	0	20	0	--	--	--	0/20	--	--	NS	--	NS	--	NS	--	NS	--
Acetone	ug/L	20	0	20	0	--	--	--	0/20	--	--	NS	--	NS	--	NS	--	NS	--
Benzene	ug/L	20	0	20	0	--	--	--	0/20	--	--	0.5←	0	16	0	NS	--	NS	--
Bromochloromethane	ug/L	20	0	20	0	--	--	--	0/20	--	--	NS	--	NS	--	NS	--	NS	--
Bromodichloromethane	ug/L	20	0	20	0	--	--	--	0/20	--	--	0.95	0	27	0	NS	--	NS	--
Bromoform	ug/L	20	0	20	0	--	--	--	0/20	--	--	7	0	120	0	NS	--	NS	--
Bromomethane	ug/L	20	0	20	0	--	--	--	0/20	--	--	100	0	10000	0	NS	--	NS	--
Carbon disulfide	ug/L	20	0	20	0	--	--	--	0/20	--	--	NS	--	NS	--	NS	--	NS	--
Carbon tetrachloride	ug/L	20	0	20	0	--	--	--	0/20	--	--	0.4	0	5	0	NS	--	NS	--
Chlorobenzene	ug/L	20	0	20	0	--	--	--	0/20	--	--	100	0	← 00	0	NS	--	NS	--
Chloroethane	ug/L	20	0	20	0	--	--	--	0/20	--	--	NS	--	NS	--	NS	--	NS	--
Chloroform	ug/L	20	0	20	0	--	--	--	0/20	--	--	60	0	2000	0	NS	--	NS	--
Chloromethane	ug/L	20	0	20	0	--	--	--	0/20	--	--	NS	--	NS	--	NS	--	NS	--
cis-1,2-Dichloroethene	ug/L	20	0	20	0	--	--	--	0/20	--	--	NS	--	NS	--	NS	--	NS	--
cis-1,3-Dichloropropene	ug/L	20	0	20	0	--	--	--	0/20	--	--	NS	--	NS	--	NS	--	NS	--
Cyclohexane	ug/L	20	0	20	0	--	--	--	0/20	--	--	NS	--	NS	--	NS	--	NS	--
Dibromochloromethane	ug/L	20	0	20	0	--	--	--	0/20	--	--	0.←	0	21	0	NS	--	NS	--
Dichlorodifluoromethane	ug/L	20	0	20	0	--	--	--	0/20	--	--	NS	--	NS	--	NS	--	NS	--

Color - Standard/Criteria Exceeded; NS - No Standard/criteria; -- Not Applicable

TDEOH SW┼ 2
TDUJHW RHDFK S X UIDFH WDWHU
S X PPDU \ SWDWLVWLFV D QG CULWHULD CRPSDULVR QV
KHGG \ MLOO, WL QGKDP, MDL QH
PDJH 2 RI 12

CKHPLFDO	UQLWV	AQDOHG	DHWHFWV	NRQ DHWHFWV	RHMHFWV	ML Q DHW	MD [DHW	AYJ DHW	DHWHFWV	MD [LRFDWLRQ	NRW4C┼ HH CRQV X PH WDWHU	NRW4C┼ HH CRQV X PH OUJD QLVP	NRW4C┼ HH CRQV X PH OUJD QLVP, O Q O \	NRW4C┼ AT X DWLF LLIH AF X WH ♂ CMCL	NRW4C┼ AT X DWLF LLIH CKUR QLF ♂ CCC□	
											VDO X H	E [FHHGD QFHV	VDO X H	E [FHHGD QFHV	VDO X H	E [FHHGD QFHV
Ethylbenzene	ug/L	20	0	20	0	--	--	--	0/20	--	--	6←	0	130	0	NS	--	NS	--
Isopropylbenzene	ug/L	20	0	20	0	--	--	--	0/20	--	--	NS	--	NS	--	NS	--	NS	--
m,p-;ylene	ug/L	20	0	20	0	--	--	--	0/20	--	--	NS	--	NS	--	NS	--	NS	--
Methyl acetate	ug/L	20	0	20	0	--	--	--	0/20	--	--	NS	--	NS	--	NS	--	NS	--
Methyl tert-butyl ether	ug/L	20	0	20	0	--	--	--	0/20	--	--	NS	--	NS	--	NS	--	NS	--
Methylcyclohexane	ug/L	20	0	20	0	--	--	--	0/20	--	--	NS	--	NS	--	NS	--	NS	--
Methylene chloride	ug/L	20	0	20	0	--	--	--	0/20	--	--	20	0	1000	0	NS	--	NS	--
o-;ylene	ug/L	20	0	20	0	--	--	--	0/20	--	--	NS	--	NS	--	NS	--	NS	--
Styrene	ug/L	20	0	20	0	--	--	--	0/20	--	--	NS	--	NS	--	NS	--	NS	--
Tetrachloroethene	ug/L	20	0	20	0	--	--	--	0/20	--	--	10	0	29	0	NS	--	NS	--
Toluene	ug/L	20	0	20	0	--	--	--	0/20	--	--	57	0	520	0	NS	--	NS	--
trans-1,2-Dichloroethene	ug/L	20	0	20	0	--	--	--	0/20	--	--	100	0	4000	0	NS	--	NS	--
trans-1,3-Dichloropropene	ug/L	20	0	20	0	--	--	--	0/20	--	--	NS	--	NS	--	NS	--	NS	--
Trichloroethene	ug/L	20	0	20	0	--	--	--	0/20	--	--	0.6	0	7	0	NS	--	NS	--
Trichlorofluoromethane	ug/L	20	0	20	0	--	--	--	0/20	--	--	NS	--	NS	--	NS	--	NS	--
Vinyl chloride	ug/L	20	0	20	0	--	--	--	0/20	--	--	0.022	0	1.6	0	NS	--	NS	--
SHPL┼ VRODWLOH OUJD QLF CRPSR X QGV																			
1,1-Biphenyl	ug/L	20	0	20	0	--	--	--	0/20	--	--	NS	--	NS	--	NS	--	NS	--
1,2,4,5-Tetrachlorobenzene	ug/L	20	0	20	0	--	--	--	0/20	--	--	0.03	0	0.03	0	NS	--	NS	--
1,4-Dioxane	ug/L	1←	0	1←	2	--	--	--	0/1←	--	--	NS	--	NS	--	NS	--	NS	--
2,2-Oxybis(1-chloropropane)	ug/L	20	0	20	0	--	--	--	0/20	--	--	200	0	4000	0	NS	--	NS	--
2,3,4,6-Tetrachlorophenol	ug/L	20	0	20	0	--	--	--	0/20	--	--	NS	--	NS	--	NS	--	NS	--
2,4,5-Trichlorophenol	ug/L	20	0	20	0	--	--	--	0/20	--	--	300	0	600	0	NS	--	NS	--
2,4,6-Trichlorophenol	ug/L	20	0	20	0	--	--	--	0/20	--	--	1.5	0	2.←	0	NS	--	NS	--
2,4-Dichlorophenol	ug/L	20	0	20	0	--	--	--	0/20	--	--	10	0	60	0	NS	--	NS	--
2,4-Dimethylphenol	ug/L	20	0	20	0	--	--	--	0/20	--	--	100	0	3000	0	NS	--	NS	--
2,4-Dinitrophenol	ug/L	20	0	20	0	--	--	--	0/20	--	--	10	0	300	0	NS	--	NS	--
2,4-Dinitrotoluene	ug/L	20	0	20	0	--	--	--	0/20	--	--	0.049	0	1.7	0	NS	--	NS	--
2,6-Dinitrotoluene	ug/L	20	0	20	0	--	--	--	0/20	--	--	NS	--	NS	--	NS	--	NS	--
2-Chloronaphthalene	ug/L	20	0	20	0	--	--	--	0/20	--	--	← 00	0	1000	0	NS	--	NS	--
2-Chlorophenol	ug/L	20	0	20	0	--	--	--	0/20	--	--	30	0	← 00	0	NS	--	NS	--
2-Methylnaphthalene	ug/L	20	0	20	0	--	--	--	0/20	--	--	NS	--	NS	--	NS	--	NS	--
2-Methylphenol	ug/L	20	0	20	0	--	--	--	0/20	--	--	NS	--	NS	--	NS	--	NS	--
2-Nitroaniline	ug/L	20	0	20	0	--	--	--	0/20	--	--	NS	--	NS	--	NS	--	NS	--
2-Nitrophenol	ug/L	20	0	20	0	--	--	--	0/20	--	--	NS	--	NS	--	NS	--	NS	--
3,3-Dichlorobenzidine	ug/L	20	0	20	0	--	--	--	0/20	--	--	0.049	0	0.15	0	NS	--	NS	--

Color - Standard/Criteria Exceeded; NS - No Standard/criteria; -- Not Applicable

TDEOH SW┼ 2
TDUJHW RHDFK S X UIDFH WDWHU
S X PPDU \ SWDWLVWLFV D QG CULWHULD CRPSDULVR QV
KHGG \ MLOO, WL QGKDP, MDL QH
PDJH 3 RI 12

CKHPLFDO	UQLWV	AQDOHG	DHWHFWV	NRQ DHWHFWV	RHMHFWV	ML Q DHW	MD [DHW	AYJ DHW	DHWHFWRQJH	MD [LRFDWLRQ	NRW4C┼ HH CRQ V X PH WDWHU	NRW4C┼ HH CRQ V X PH OUJDQLVP	NRW4C┼ HH CRQ V X PH OUJDQLVP, O Q O \	NRW4C┼ AT X DWLF LLIH AF X WH ♂ CMCL	NRW4C┼ AT X DWLF LLIH CKUR QLF ♂ CCC□	
											VDO X H	E [FHHGD QFHV	VDO X H	E [FHHGD QFHV	VDO X H	E [FHHGD QFHV	VDO X H	E [FHHGD QFHV
3-Nitroaniline	ug/L	20	0	20	0	--	--	--	0/20	--	--	NS	--	NS	--	NS	--	NS	--
4,6-Dinitro-2-methylphenol	ug/L	20	0	20	0	--	--	--	0/20	--	--	2	0	30	0	NS	--	NS	--
4-Bromophenyl-phenylether	ug/L	20	0	20	0	--	--	--	0/20	--	--	NS	--	NS	--	NS	--	NS	--
4-Chloro-3-methylphenol	ug/L	20	0	20	0	--	--	--	0/20	--	--	500	0	2000	0	NS	--	NS	--
4-Chloroaniline	ug/L	20	0	20	0	--	--	--	0/20	--	--	NS	--	NS	--	NS	--	NS	--
4-Chlorophenyl-phenylether	ug/L	20	0	20	0	--	--	--	0/20	--	--	NS	--	NS	--	NS	--	NS	--
4-Methylphenol	ug/L	20	0	20	0	--	--	--	0/20	--	--	NS	--	NS	--	NS	--	NS	--
4-Nitroaniline	ug/L	20	0	20	0	--	--	--	0/20	--	--	NS	--	NS	--	NS	--	NS	--
4-Nitrophenol	ug/L	20	0	20	0	--	--	--	0/20	--	--	NS	--	NS	--	NS	--	NS	--
Acenaphthene	ug/L	20	0	20	0	--	--	--	0/20	--	--	70	0	90	0	NS	--	NS	--
Acenaphthylene	ug/L	20	0	20	0	--	--	--	0/20	--	--	NS	--	NS	--	NS	--	NS	--
Acetophenone	ug/L	20	0	20	0	--	--	--	0/20	--	--	NS	--	NS	--	NS	--	NS	--
Anthracene	ug/L	20	0	20	0	--	--	--	0/20	--	--	300	0	400	0	NS	--	NS	--
Atrazine	ug/L	20	0	20	0	--	--	--	0/20	--	--	NS	--	NS	--	NS	--	NS	--
Benzaldehyde	ug/L	20	0	20	0	--	--	--	0/20	--	--	NS	--	NS	--	NS	--	NS	--
Benzo(a)anthracene	ug/L	20	0	20	0	--	--	--	0/20	--	--	0.0012	0	0.0013	0	NS	--	NS	--
Benzo(a)pyrene	ug/L	20	0	20	0	--	--	--	0/20	--	--	0.00012	0	0.00013	0	NS	--	NS	--
Benzo(b)fluoranthene	ug/L	20	0	20	0	--	--	--	0/20	--	--	0.0012	0	0.0013	0	NS	--	NS	--
Benzo(g,h,i)perylene	ug/L	20	0	20	0	--	--	--	0/20	--	--	NS	--	NS	--	NS	--	NS	--
Benzo(k)fluoranthene	ug/L	20	0	20	0	--	--	--	0/20	--	--	0.012	0	0.013	0	NS	--	NS	--
Bis(2-chloroethoxy)methane	ug/L	20	0	20	0	--	--	--	0/20	--	--	NS	--	NS	--	NS	--	NS	--
Bis(2-chloroethyl)ether	ug/L	20	0	20	0	--	--	--	0/20	--	--	0.03	0	2.2	0	NS	--	NS	--
Bis(2-ethylhexyl)phthalate	ug/L	20	0	20	0	--	--	--	0/20	--	--	0.32	0	0.37	0	NS	--	NS	--
Butylbenzylphthalate	ug/L	20	0	20	0	--	--	--	0/20	--	--	0.1	0	0.1	0	NS	--	NS	--
Caprolactam	ug/L	20	0	20	0	--	--	--	0/20	--	--	NS	--	NS	--	NS	--	NS	--
Carbazole	ug/L	20	0	20	0	--	--	--	0/20	--	--	NS	--	NS	--	NS	--	NS	--
Chrysene	ug/L	20	0	20	0	--	--	--	0/20	--	--	0.12	0	0.13	0	NS	--	NS	--
Dibenz(a,h)anthracene	ug/L	20	0	20	0	--	--	--	0/20	--	--	0.00012	0	0.00013	0	NS	--	NS	--
Dibenzofuran	ug/L	20	0	20	0	--	--	--	0/20	--	--	NS	--	NS	--	NS	--	NS	--
Diethylphthalate	ug/L	20	0	20	0	--	--	--	0/20	--	--	600	0	600	0	NS	--	NS	--
Dimethylphthalate	ug/L	20	0	20	0	--	--	--	0/20	--	--	2000	0	2000	0	NS	--	NS	--
Di-N-Butylphthalate	ug/L	20	0	20	0	--	--	--	0/20	--	--	20	0	30	0	NS	--	NS	--
Di-N-Octyl Phthalate	ug/L	20	0	20	0	--	--	--	0/20	--	--	NS	--	NS	--	NS	--	NS	--
Fluoranthene	ug/L	20	0	20	0	--	--	--	0/20	--	--	20	0	20	0	NS	--	NS	--
Fluorene	ug/L	20	0	20	0	--	--	--	0/20	--	--	50	0	70	0	NS	--	NS	--
Hexachlorobenzene	ug/L	20	0	20	0	--	--	--	0/20	--	--	0.000079	0	0.000079	0	NS	--	NS	--
Hexachlorobutadiene	ug/L	20	0	20	0	--	--	--	0/20	--	--	0.01	0	0.01	0	NS	--	NS	--

Color - Standard/Criteria Exceeded; NS - No Standard/criteria; -- Not Applicable

TDEOH SW┼ 2
TDUJHW RHDFK S X UIDFH WDWHU
S X PPDU \ SWDWLVWLFV D QG CULWHULD CRPSDULVR QV
KHGG \ MLOO, WL QGKDP, MDL QH
PDJH 4 RI 12

CKHPLFDO	UQLWV	AQDOHG	DHWHFWHG	NRQ DHWHFWV	RHMHFWV	MLQ DHW	MD [DHW	AYJ DHW	DHWHFWRQ JH	MD [LRFDWLRQ	NRW4C┼ WDWHU VDO X H	HH CRQ V X PH OUJDQLVP E [FHHGDQFHV	NRW4C┼ OUJDQLVP, O Q O \ VDO X H	HH CRQ V X PH E [FHHGDQFHV	NRW4C┼ LLIH AF X WH ♂ CMCL VDO X H	AT X DWLF E [FHHGDQFHV	NRW4C┼ LLIH CKUR QLF ♂ CCC VDO X H	AT X DWLF E [FHHGDQFHV
Hexachlorocyclopentadiene	ug/L	20	0	20	0	--	--	--	0/20	--	--	4	0	4	0	NS	--	NS	--
Hexachloroethane	ug/L	20	0	20	0	--	--	--	0/20	--	--	0.1	0	0.1	0	NS	--	NS	--
Indeno(1,2,3-cd)pyrene	ug/L	20	0	20	0	--	--	--	0/20	--	--	0.0012	0	0.0013	0	NS	--	NS	--
Isophorone	ug/L	20	0	20	0	--	--	--	0/20	--	--	34	0	1← 00	0	NS	--	NS	--
Naphthalene	ug/L	20	0	20	0	--	--	--	0/20	--	--	NS	--	NS	--	NS	--	NS	--
Nitrobenzene	ug/L	20	0	20	0	--	--	--	0/20	--	--	10	0	600	0	NS	--	NS	--
N-Nitroso-di-n-propylamine (NDPA)	ug/L	20	0	20	0	--	--	--	0/20	--	--	0.005	0	0.51	0	NS	--	NS	--
N-Nitrosodiphenylamine	ug/L	20	0	20	0	--	--	--	0/20	--	--	3.3	0	6	0	NS	--	NS	--
Pentachlorophenol	ug/L	20	0	20	0	--	--	--	0/20	--	--	0.03	0	0.04	0	19	0	15	0
Phenanthrene	ug/L	20	0	20	0	--	--	--	0/20	--	--	NS	--	NS	--	NS	--	NS	--
Phenol	ug/L	20	0	20	0	--	--	--	0/20	--	--	4000	0	300000	0	NS	--	NS	--
Pyrene	ug/L	20	0	20	0	--	--	--	0/20	--	--	20	0	30	0	NS	--	NS	--
PESTICIDES																			
4,4-DDD	ug/L	20	0	20	0	--	--	--	0/20	--	--	0.00012	0	0.00012	0	NS	--	NS	--
4,4-DDE	ug/L	20	0	20	0	--	--	--	0/20	--	--	0.00001←	0	0.00001←	0	NS	--	NS	--
4,4-DDT	ug/L	20	1	19	0	0.017	0.017	0.017	1/20	0.017 - 0.017	SW-29	0.00003	1	0.00003	1	1.1	0	0.001	1
Aldrin	ug/L	20	0	20	0	--	--	--	0/20	--	--	7.7E-07	0	7.7E-07	0	3	0	NS	--
alpha-BHC	ug/L	20	0	20	0	--	--	--	0/20	--	--	0.00036	0	0.00039	0	NS	--	NS	--
beta-BHC	ug/L	20	0	20	0	--	--	--	0/20	--	--	0.00←	0	0.014	0	NS	--	NS	--
cis-Chlordane	ug/L	20	0	20	0	--	--	--	0/20	--	--	NS	--	NS	--	NS	--	NS	--
delta-BHC	ug/L	20	0	20	0	--	--	--	0/20	--	--	NS	--	NS	--	NS	--	NS	--
Dieldrin	ug/L	20	1	19	0	0.015	0.015	0.015	1/20	0.015 - 0.015	SW-29	0.0000012	1	0.0000012	1	0.24	0	0.056	0
Endosulfan I	ug/L	20	0	20	0	--	--	--	0/20	--	--	20	0	30	0	0.22	0	0.056	0
Endosulfan II	ug/L	20	0	20	0	--	--	--	0/20	--	--	20	0	40	0	0.22	0	0.056	0
Endosulfan Sulfate	ug/L	20	0	20	0	--	--	--	0/20	--	--	20	0	40	0	NS	--	NS	--
Endrin	ug/L	20	1	19	0	0.013	0.013	0.013	1/20	0.013 - 0.013	SW-29	0.03	0	0.03	0	0.0← 6	0	0.036	0
Endrin Aldehyde	ug/L	20	0	20	0	--	--	--	0/20	--	--	1	0	1	0	NS	--	NS	--
Endrin Ketone	ug/L	20	0	20	0	--	--	--	0/20	--	--	NS	--	NS	--	NS	--	NS	--
gamma-BHC (Lindane)	ug/L	20	0	20	0	--	--	--	0/20	--	--	4.2	0	4.4	0	0.95	0	NS	--
Heptachlor	ug/L	20	0	20	0	--	--	--	0/20	--	--	0.0000059	0	0.0000059	0	0.52	0	0.004	0
Heptachlor Epoxide	ug/L	20	0	20	0	--	--	--	0/20	--	--	0.000032	0	0.000032	0	0.52	0	0.004	0
Methoxychlor	ug/L	20	0	20	0	--	--	--	0/20	--	--	0.02	0	0.02	0	NS	--	0.03	0
Toxaphene	ug/L	20	0	20	0	--	--	--	0/20	--	--	0.0007	0	0.00071	0	0.73	0	2E-04	0
trans-Chlordane	ug/L	20	0	20	0	--	--	--	0/20	--	--	NS	--	NS	--	NS	--	NS	--
PC% CONGENERS⌡ HOMOLOGU																			
PCB-1	pg/L	20	2	1←	0	9.7	170	← 9.←	2/20	9.7 - 170	SW-05	NS	--	NS	--	NS	--	NS	--

Color - Standard/Criteria Exceeded; NS - No Standard/criteria; -- Not Applicable

Nobis Engineering, Inc.

TDEOH SW┼ 2
TDUJHW RHDFK S X UIDFH WDWHU
S X PPDU \ SWDWLVWLFV D QG CULWHULD CRPSDULVR QV
KHGG \ MLOO, WL QGKDP, MDL QH
PDJH 5 RI 12

CKHPLFDO	UQLWV	AQDOWLFDO HG	DHWHFWHG	NRQ DHWHFWV	RHMHFWV	MLQ	DHW	MD [	DHW	AYJ DHW DHW	DHWHRQJH	MD [LRFDWLRQ	NRW4C┼ WDWHU	HH CRQVXPH OUJDQLVP	NRW4C┼ OUJDQLVP, OQO \	HH CRQVXPH	NRW4C┼ LLIH AFXWH♂ CMCL	ATXDWLF	NRW4C┼ LLIH CKURQLF♂ CCC□	ATXDWLF
													VDOXH	E [FHHGDQFHV	VDOXH	E [FHHGDQFHV	VDOXH	E [FHHGDQFHV	VDOXH	E [FHHGDQFHV
PCB-10	pg/L	20	1	19	0	140	140	140	1/20	140 - 140	SW-05	NS	--	NS	--	NS	--	NS	--
PCB-100	pg/L	20	2	1←	0	21	43	32	2/20	21 - 43	SW-05	NS	--	NS	--	NS	--	NS	--
PCB-103	pg/L	20	1	19	0	33	33	33	1/20	33 - 33	SW-05	NS	--	NS	--	NS	--	NS	--
PCB-104	pg/L	20	0	20	0	--	--	--	0/20	--	--	NS	--	NS	--	NS	--	NS	--
PCB-105	pg/L	20	2	1←	0	96	1300	69←	2/20	96 - 1300	SW-05	NS	--	NS	--	NS	--	NS	--
PCB-107/10←	pg/L	20	2	1←	0	19	200	110	2/20	19 - 200	SW-05	NS	--	NS	--	NS	--	NS	--
PCB-109	pg/L	20	0	20	0	--	--	--	0/20	--	--	NS	--	NS	--	NS	--	NS	--
PCB-11	pg/L	20	5	15	0	260	370	312	5/20	260 - 370	SW-30	NS	--	NS	--	NS	--	NS	--
PCB-110	pg/L	20	6	14	0	26	2← 00	532	6/20	26 - 2← 00	SW-05	NS	--	NS	--	NS	--	NS	--
PCB-111/115	pg/L	20	1	19	0	64	64	64	1/20	64 - 64	SW-05	NS	--	NS	--	NS	--	NS	--
PCB-113	pg/L	20	0	20	0	--	--	--	0/20	--	--	NS	--	NS	--	NS	--	NS	--
PCB-114	pg/L	20	1	19	0	65	65	65	1/20	65 - 65	SW-05	NS	--	NS	--	NS	--	NS	--
PCB-11← /106	pg/L	20	6	14	0	20	2900	543	6/20	20 - 2900	SW-05	NS	--	NS	--	NS	--	NS	--
PCB-119	pg/L	20	1	19	0	110	110	110	1/20	110 - 110	SW-05	NS	--	NS	--	NS	--	NS	--
PCB-12	pg/L	20	1	19	0	47	47	47	1/20	47 - 47	SW-05	NS	--	NS	--	NS	--	NS	--
PCB-120	pg/L	20	0	20	0	--	--	--	0/20	--	--	NS	--	NS	--	NS	--	NS	--
PCB-121	pg/L	20	0	20	0	--	--	--	0/20	--	--	NS	--	NS	--	NS	--	NS	--
PCB-122	pg/L	20	1	19	0	35	35	35	1/20	35 - 35	SW-05	NS	--	NS	--	NS	--	NS	--
PCB-123	pg/L	20	1	19	0	4←	4←	4←	1/20	4← - 4←	SW-05	NS	--	NS	--	NS	--	NS	--
PCB-124	pg/L	20	2	1←	0	15	120	67.5	2/20	15 - 120	SW-05	NS	--	NS	--	NS	--	NS	--
PCB-126	pg/L	20	1	19	0	16	16	16	1/20	16 - 16	SW-05	NS	--	NS	--	NS	--	NS	--
PCB-127	pg/L	20	0	20	0	--	--	--	0/20	--	--	NS	--	NS	--	NS	--	NS	--
PCB-12← /162	pg/L	20	2	1←	0	62	640	351	2/20	62 - 640	SW-05	NS	--	NS	--	NS	--	NS	--
PCB-129	pg/L	20	2	1←	0	23	170	96.5	2/20	23 - 170	SW-05	NS	--	NS	--	NS	--	NS	--
PCB-13	pg/L	20	1	19	0	7←	7←	7←	1/20	7← - 7←	SW-05	NS	--	NS	--	NS	--	NS	--
PCB-130	pg/L	20	2	1←	0	24	1← 0	102	2/20	24 - 1← 0	SW-05	NS	--	NS	--	NS	--	NS	--
PCB-131/133	pg/L	20	2	1←	0	10	61	35.5	2/20	10 - 61	SW-05	NS	--	NS	--	NS	--	NS	--
PCB-132/161	pg/L	20	4	16	0	16	670	195	4/20	16 - 670	SW-05	NS	--	NS	--	NS	--	NS	--
PCB-134/143	pg/L	20	2	1←	0	1←	140	79	2/20	1← - 140	SW-05	NS	--	NS	--	NS	--	NS	--
PCB-135	pg/L	20	2	1←	0	27	230	12←	2/20	27 - 230	SW-05	NS	--	NS	--	NS	--	NS	--
PCB-136	pg/L	20	2	1←	0	32	250	141	2/20	32 - 250	SW-05	NS	--	NS	--	NS	--	NS	--
PCB-137	pg/L	20	2	1←	0	26	230	12←	2/20	26 - 230	SW-05	NS	--	NS	--	NS	--	NS	--
PCB-13← /163/164	pg/L	20	←	12	0	17	2600	391	← /20	17 - 2600	SW-05	NS	--	NS	--	NS	--	NS	--
PCB-139/149	pg/L	20	←	12	0	17	1500	244	← /20	17 - 1500	SW-05	NS	--	NS	--	NS	--	NS	--
PCB-14	pg/L	20	0	20	0	--	--	--	0/20	--	--	NS	--	NS	--	NS	--	NS	--
PCB-140	pg/L	20	0	20	0	--	--	--	0/20	--	--	NS	--	NS	--	NS	--	NS	--
PCB-141	pg/L	20	4	16	0	17	370	114	4/20	17 - 370	SW-05	NS	--	NS	--	NS	--	NS	--

Color - Standard/Criteria Exceeded; NS - No Standard/criteria; -- Not Applicable

TDEOH SW┼ 2
TDUJHW RHDFK S X UIDFH WDWHU
S X PPDU \ SWDWLVWLFV D QG CULWHULD CRPSDULVR QV
KHGG \ MLOO, WL QGKDP, MDL QH
PDJH 6 RI 12

CKHPLFDO	UQLWV	AQDOHG	DHWHFWV	NRQ DHWHFWV	QRHMHFWV	MLQ	DHW	MD [DHW	AYJ DHW DHW	DHWHFWRQJH	MD [LRFDWRQ	NRW4C┼ WDWHU VDO X H	HH CRQ V X PH OUJDQLVP E [FHHGDQFHV	NRW4C┼ HH CRQ V X PH OUJDQLVP, O Q O \ VDO X H	E [FHHGDQFHV	NRW4C┼ AT X DWLF LLIH AF X WH ♂ CMCL VDO X H	E [FHHGDQFHV	NRW4C┼ AT X DWLF LLIH CKUR QLF ♂ CCC□ VDO X H	E [FHHGDQFHV
PCB-142	pg/L	20	0	20	0	--	--	--	0/20	--	--	NS	--	NS	--	NS	--	NS	--
PCB-144	pg/L	20	2	1←	0	15	90	52.5	2/20	15 - 90	SW-05	NS	--	NS	--	NS	--	NS	--
PCB-145	pg/L	20	0	20	0	--	--	--	0/20	--	--	NS	--	NS	--	NS	--	NS	--
PCB-146/165	pg/L	20	2	1←	0	32	260	146	2/20	32 - 260	SW-05	NS	--	NS	--	NS	--	NS	--
PCB-147	pg/L	20	2	1←	0	19	← ←	53.5	2/20	19 - ← ←	SW-05	NS	--	NS	--	NS	--	NS	--
PCB-14←	pg/L	20	0	20	0	--	--	--	0/20	--	--	NS	--	NS	--	NS	--	NS	--
PCB-15	pg/L	20	9	11	0	10	370	60.←	9/20	10 - 370	SW-05	NS	--	NS	--	NS	--	NS	--
PCB-150	pg/L	20	0	20	0	--	--	--	0/20	--	--	NS	--	NS	--	NS	--	NS	--
PCB-151	pg/L	20	4	16	0	22	300	9← .2	4/20	22 - 300	SW-05	NS	--	NS	--	NS	--	NS	--
PCB-152	pg/L	20	0	20	0	--	--	--	0/20	--	--	NS	--	NS	--	NS	--	NS	--
PCB-153	pg/L	20	←	12	0	16	2200	341	← /20	16 - 2200	SW-05	NS	--	NS	--	NS	--	NS	--
PCB-154	pg/L	20	1	19	0	24	24	24	1/20	24 - 24	SW-05	NS	--	NS	--	NS	--	NS	--
PCB-155	pg/L	20	0	20	0	--	--	--	0/20	--	--	NS	--	NS	--	NS	--	NS	--
PCB-156	pg/L	20	2	1←	0	34	350	192	2/20	34 - 350	SW-05	NS	--	NS	--	NS	--	NS	--
PCB-157	pg/L	20	2	1←	0	11	90	50.5	2/20	11 - 90	SW-05	NS	--	NS	--	NS	--	NS	--
PCB-15← /160	pg/L	20	2	1←	0	42	360	201	2/20	42 - 360	SW-05	NS	--	NS	--	NS	--	NS	--
PCB-159	pg/L	20	0	20	0	--	--	--	0/20	--	--	NS	--	NS	--	NS	--	NS	--
PCB-16	pg/L	20	7	13	0	14	330	66	7/20	14 - 330	SW-05	NS	--	NS	--	NS	--	NS	--
PCB-166	pg/L	20	1	19	0	22	22	22	1/20	22 - 22	SW-05	NS	--	NS	--	NS	--	NS	--
PCB-167	pg/L	20	2	1←	0	16	140	7←	2/20	16 - 140	SW-05	NS	--	NS	--	NS	--	NS	--
PCB-16←	pg/L	20	0	20	0	--	--	--	0/20	--	--	NS	--	NS	--	NS	--	NS	--
PCB-169	pg/L	20	0	20	0	--	--	--	0/20	--	--	NS	--	NS	--	NS	--	NS	--
PCB-17	pg/L	20	←	12	0	1←	← 90	141	← /20	1← - ← 90	SW-05	NS	--	NS	--	NS	--	NS	--
PCB-170	pg/L	20	3	17	0	34	340	141	3/20	34 - 340	SW-05	NS	--	NS	--	NS	--	NS	--
PCB-171	pg/L	20	2	1←	0	12	100	56	2/20	12 - 100	SW-05	NS	--	NS	--	NS	--	NS	--
PCB-172	pg/L	20	1	19	0	53	53	53	1/20	53 - 53	SW-05	NS	--	NS	--	NS	--	NS	--
PCB-173	pg/L	20	0	20	0	--	--	--	0/20	--	--	NS	--	NS	--	NS	--	NS	--
PCB-174	pg/L	20	3	17	0	32	220	95.3	3/20	32 - 220	SW-05	NS	--	NS	--	NS	--	NS	--
PCB-175	pg/L	20	0	20	0	--	--	--	0/20	--	--	NS	--	NS	--	NS	--	NS	--
PCB-176	pg/L	20	1	19	0	35	35	35	1/20	35 - 35	SW-05	NS	--	NS	--	NS	--	NS	--
PCB-177	pg/L	20	3	17	0	19	140	60.3	3/20	19 - 140	SW-05	NS	--	NS	--	NS	--	NS	--
PCB-17←	pg/L	20	1	19	0	53	53	53	1/20	53 - 53	SW-05	NS	--	NS	--	NS	--	NS	--
PCB-179	pg/L	20	3	17	0	17	77	37.3	3/20	17 - 77	SW-05	NS	--	NS	--	NS	--	NS	--
PCB-1←	pg/L	20	11	9	0	16	710	114	11/20	16 - 710	SW-05	NS	--	NS	--	NS	--	NS	--
PCB-1← 0	pg/L	20	6	14	0	16	420	105	6/20	16 - 420	SW-05	NS	--	NS	--	NS	--	NS	--
PCB-1← 1	pg/L	20	0	20	0	--	--	--	0/20	--	--	NS	--	NS	--	NS	--	NS	--
PCB-1← 2/1← 7	pg/L	20	4	16	0	36	230	← 6.2	4/20	36 - 230	SW-05	NS	--	NS	--	NS	--	NS	--

Color - Standard/Criteria Exceeded; NS - No Standard/criteria; -- Not Applicable

Nobis Engineering, Inc.

TDEOH SW┼ 2
TDUJHW RHDFK S X UIDFH WDWHU
S X PPDU \ SWDWLVWLFV D QG CULWHULD CRPSDULVR QV
KHGG \ MLOO, WL QGKDP, MDL QH
PDJH 7 RI 12

CKHPLFDO	UQLWV	AQDOWLFDO HG	DHWHFWHG	NRQ DHWHFWV	RHMHFWV	MLQ DHW	MD [DHW	AYJ DHW DHW	DHWHFWRQ JH	MD [LRFDWLRQ	NRW4C┼ HH CRQVXPH WDWHU	NRW4C┼ HH CRQVXPH OUJDQLVP	NRW4C┼ HH CRQVXPH OUJDQLVP, OQO \	NRW4C┼ ATXDWLF LLIH AFXWH♂ CMCL	NRW4C┼ ATXDWLF LLIH CKURQLF♂ CCC□	
											VDOXH	E [FHHGDQFHV	VDOXH	E [FHHGDQFHV	VDOXH	E [FHHGDQFHV
PCB-1← 3	pg/L	20	4	16	0	17	150	57.←	4/20	17 - 150	SW-05	NS	--	NS	--	NS	--	NS	--
PCB-1← 4	pg/L	20	0	20	0	--	--	--	0/20	--	--	NS	--	NS	--	NS	--	NS	--
PCB-1← 5	pg/L	20	1	19	0	26	26	26	1/20	26 - 26	SW-05	NS	--	NS	--	NS	--	NS	--
PCB-1← 6	pg/L	20	0	20	0	--	--	--	0/20	--	--	NS	--	NS	--	NS	--	NS	--
PCB-1← ←	pg/L	20	0	20	0	--	--	--	0/20	--	--	NS	--	NS	--	NS	--	NS	--
PCB-1← 9	pg/L	20	1	19	0	20	20	20	1/20	20 - 20	SW-05	NS	--	NS	--	NS	--	NS	--
PCB-19	pg/L	20	7	13	0	14	520	90.7	7/20	14 - 520	SW-05	NS	--	NS	--	NS	--	NS	--
PCB-190	pg/L	20	1	19	0	75	75	75	1/20	75 - 75	SW-05	NS	--	NS	--	NS	--	NS	--
PCB-191	pg/L	20	1	19	0	1←	1←	1←	1/20	1← - 1←	SW-05	NS	--	NS	--	NS	--	NS	--
PCB-192	pg/L	20	0	20	0	--	--	--	0/20	--	--	NS	--	NS	--	NS	--	NS	--
PCB-193	pg/L	20	1	19	0	30	30	30	1/20	30 - 30	SW-05	NS	--	NS	--	NS	--	NS	--
PCB-194	pg/L	20	2	1←	0	16	60	3←	2/20	16 - 60	SW-05	NS	--	NS	--	NS	--	NS	--
PCB-195	pg/L	20	1	19	0	31	31	31	1/20	31 - 31	SW-05	NS	--	NS	--	NS	--	NS	--
PCB-196/203	pg/L	20	2	1←	0	14	← 5	49.5	2/20	14 - ← 5	SW-05	NS	--	NS	--	NS	--	NS	--
PCB-197	pg/L	20	0	20	0	--	--	--	0/20	--	--	NS	--	NS	--	NS	--	NS	--
PCB-19←	pg/L	20	0	20	0	--	--	--	0/20	--	--	NS	--	NS	--	NS	--	NS	--
PCB-199	pg/L	20	1	19	0	63	63	63	1/20	63 - 63	SW-05	NS	--	NS	--	NS	--	NS	--
PCB-2	pg/L	20	0	20	0	--	--	--	0/20	--	--	NS	--	NS	--	NS	--	NS	--
PCB-20/21/33	pg/L	20	11	9	0	15	350	60.←	11/20	15 - 350	SW-05	NS	--	NS	--	NS	--	NS	--
PCB-200	pg/L	20	0	20	0	--	--	--	0/20	--	--	NS	--	NS	--	NS	--	NS	--
PCB-201	pg/L	20	0	20	0	--	--	--	0/20	--	--	NS	--	NS	--	NS	--	NS	--
PCB-202	pg/L	20	1	19	0	19	19	19	1/20	19 - 19	SW-05	NS	--	NS	--	NS	--	NS	--
PCB-204	pg/L	20	0	20	0	--	--	--	0/20	--	--	NS	--	NS	--	NS	--	NS	--
PCB-205	pg/L	20	0	20	0	--	--	--	0/20	--	--	NS	--	NS	--	NS	--	NS	--
PCB-206	pg/L	20	1	19	0	32	32	32	1/20	32 - 32	SW-05	NS	--	NS	--	NS	--	NS	--
PCB-207	pg/L	20	0	20	0	--	--	--	0/20	--	--	NS	--	NS	--	NS	--	NS	--
PCB-20←	pg/L	20	0	20	0	--	--	--	0/20	--	--	NS	--	NS	--	NS	--	NS	--
PCB-209 (Decachlorobiphenyl)	pg/L	20	0	20	0	--	--	--	0/20	--	--	NS	--	NS	--	NS	--	NS	--
PCB-22	pg/L	20	10	10	0	11	490	73.7	10/20	11 - 490	SW-05	NS	--	NS	--	NS	--	NS	--
PCB-23	pg/L	20	0	20	0	--	--	--	0/20	--	--	NS	--	NS	--	NS	--	NS	--
PCB-24	pg/L	20	1	19	0	52	52	52	1/20	52 - 52	SW-05	NS	--	NS	--	NS	--	NS	--
PCB-25	pg/L	20	2	1←	0	25	2← 0	152	2/20	25 - 2← 0	SW-05	NS	--	NS	--	NS	--	NS	--
PCB-26	pg/L	20	5	15	0	14	290	73.2	5/20	14 - 290	SW-05	NS	--	NS	--	NS	--	NS	--
PCB-27	pg/L	20	1	19	0	150	150	150	1/20	150 - 150	SW-05	NS	--	NS	--	NS	--	NS	--
PCB-2←	pg/L	20	12	←	0	1←	2400	25←	12/20	1← - 2400	SW-05	NS	--	NS	--	NS	--	NS	--
PCB-29	pg/L	20	0	20	0	--	--	--	0/20	--	--	NS	--	NS	--	NS	--	NS	--
PCB-3	pg/L	20	1	19	0	20	20	20	1/20	20 - 20	SW-05	NS	--	NS	--	NS	--	NS	--

Color - Standard/Criteria Exceeded; NS - No Standard/criteria; -- Not Applicable

TDEOH SW┼ 2
TDUJHW RHDFK S X UIDFH WDWHU
S X PPDU \ SWDWLVWLFV D QG CULWHULD CRPSDULVR QV
KHGG \ MLOO, WL QGKDP, MDL QH
PDJH 8 RI 12

CKHPLFDO	UQLWV	AQDOWLFDO HG	DHWHFWLRQ DHWHFWV	NRQ DHWHFWV	RHMHFWV	MLQ	DHW	MD [	DHW	AYJ DHW DHW	DHW RDQJH	MD [LRFDWLRQ	NRW4C┼ WDWHU	HH CRQVXPH OUJDQLVP	NRW4C┼ OUJDQLVP, OQO \	HH CRQVXPH	NRW4C┼ LLIH AF XWH♂ CMCL	ATXDWLF	NRW4C┼ LLIH CKURQLF♂ CCC□	ATXDWLF
													VDOXH	E [FHHGDQFHV	VDOXH	E [FHHGDQFHV	VDOXH	E [FHHGDQFHV	VDOXH	E [FHHGDQFHV
PCB-30	pg/L	20	0	20	0	--	--	--	0/20	--	--	NS	--	NS	--	NS	--	NS	--
PCB-31	pg/L	20	12	←	0	11	1300	15←	12/20	11 - 1300	SW-05	NS	--	NS	--	NS	--	NS	--
PCB-32	pg/L	20	7	13	0	1←	640	114	7/20	1← - 640	SW-05	NS	--	NS	--	NS	--	NS	--
PCB-34	pg/L	20	0	20	0	--	--	--	0/20	--	--	NS	--	NS	--	NS	--	NS	--
PCB-35	pg/L	20	1	19	0	20	20	20	1/20	20 - 20	SW-05	NS	--	NS	--	NS	--	NS	--
PCB-36	pg/L	20	0	20	0	--	--	--	0/20	--	--	NS	--	NS	--	NS	--	NS	--
PCB-37	pg/L	20	5	15	0	13	260	67.6	5/20	13 - 260	SW-05	NS	--	NS	--	NS	--	NS	--
PCB-3←	pg/L	20	1	19	0	49	49	49	1/20	49 - 49	SW-05	NS	--	NS	--	NS	--	NS	--
PCB-39	pg/L	20	0	20	0	--	--	--	0/20	--	--	NS	--	NS	--	NS	--	NS	--
PCB-4	pg/L	20	10	10	0	21	1300	160	10/20	21 - 1300	SW-05	NS	--	NS	--	NS	--	NS	--
PCB-40	pg/L	20	2	1←	0	19	120	69.5	2/20	19 - 120	SW-05	NS	--	NS	--	NS	--	NS	--
PCB-41/64/71/72	pg/L	20	10	10	0	9.5	9← 0	127	10/20	9.5 - 9← 0	SW-05	NS	--	NS	--	NS	--	NS	--
PCB-42/59	pg/L	20	5	15	0	11	360	← 9	5/20	11 - 360	SW-05	NS	--	NS	--	NS	--	NS	--
PCB-43/49	pg/L	20	10	10	0	10	1700	20←	10/20	10 - 1700	SW-05	NS	--	NS	--	NS	--	NS	--
PCB-44	pg/L	20	←	12	0	12	910	147	← /20	12 - 910	SW-05	NS	--	NS	--	NS	--	NS	--
PCB-45	pg/L	20	3	17	0	12	130	55.7	3/20	12 - 130	SW-05	NS	--	NS	--	NS	--	NS	--
PCB-46	pg/L	20	2	1←	0	16	150	← 3	2/20	16 - 150	SW-05	NS	--	NS	--	NS	--	NS	--
PCB-47	pg/L	20	10	10	0	10	1100	13←	10/20	10 - 1100	SW-05	NS	--	NS	--	NS	--	NS	--
PCB-4← /75	pg/L	20	4	16	0	12	210	66	4/20	12 - 210	SW-05	NS	--	NS	--	NS	--	NS	--
PCB-5	pg/L	20	0	20	0	--	--	--	0/20	--	--	NS	--	NS	--	NS	--	NS	--
PCB-50	pg/L	20	0	20	0	--	--	--	0/20	--	--	NS	--	NS	--	NS	--	NS	--
PCB-51	pg/L	20	2	1←	0	45	240	142	2/20	45 - 240	SW-05	NS	--	NS	--	NS	--	NS	--
PCB-52/69	pg/L	20	10	10	0	15	1500	1← 9	10/20	15 - 1500	SW-05	NS	--	NS	--	NS	--	NS	--
PCB-53	pg/L	20	4	16	0	13	500	146	4/20	13 - 500	SW-05	NS	--	NS	--	NS	--	NS	--
PCB-54	pg/L	20	1	19	0	26	26	26	1/20	26 - 26	SW-05	NS	--	NS	--	NS	--	NS	--
PCB-55	pg/L	20	1	19	0	2←	2←	2←	1/20	2← - 2←	SW-05	NS	--	NS	--	NS	--	NS	--
PCB-56/60	pg/L	20	4	16	0	20	600	177	4/20	20 - 600	SW-05	NS	--	NS	--	NS	--	NS	--
PCB-57	pg/L	20	0	20	0	--	--	--	0/20	--	--	NS	--	NS	--	NS	--	NS	--
PCB-5←	pg/L	20	0	20	0	--	--	--	0/20	--	--	NS	--	NS	--	NS	--	NS	--
PCB-6	pg/L	20	3	17	0	12	130	54	3/20	12 - 130	SW-05	NS	--	NS	--	NS	--	NS	--
PCB-61/70	pg/L	20	7	13	0	14	1100	1← 9	7/20	14 - 1100	SW-05	NS	--	NS	--	NS	--	NS	--
PCB-62	pg/L	20	0	20	0	--	--	--	0/20	--	--	NS	--	NS	--	NS	--	NS	--
PCB-63	pg/L	20	2	1←	0	11	73	42	2/20	11 - 73	SW-05	NS	--	NS	--	NS	--	NS	--
PCB-65	pg/L	20	0	20	0	--	--	--	0/20	--	--	NS	--	NS	--	NS	--	NS	--
PCB-66/76	pg/L	20	7	13	0	11	1000	171	7/20	11 - 1000	SW-05	NS	--	NS	--	NS	--	NS	--
PCB-67	pg/L	20	1	19	0	25	25	25	1/20	25 - 25	SW-05	NS	--	NS	--	NS	--	NS	--
PCB-6←	pg/L	20	1	19	0	39	39	39	1/20	39 - 39	SW-05	NS	--	NS	--	NS	--	NS	--

Color - Standard/Criteria Exceeded; NS - No Standard/criteria; -- Not Applicable

TDEOH SW┼ 2
TDUJHW RHDFK S X UIDFH WDWHU
S X PPDU \ SWDWLVWLFV D QG CULWHULD CRPSDULVR QV
KHGG \ MLOO, WL QGKDP, MDL QH
PDJH 9 RI 12

CKHPLFDO	UQLWV	AQDOWLFDO HG	DHWHFWHG	NRQ DHWHFWV	RHMHFWV	MLQ DHW	MD [DHW	AYJ DHW DHW	DHWHFWRQ JH	MD [LRFDWRQ	NRW4C┼ HH CRQVXPH WDWHU	HH CRQVXPH OUJDQLVP	NRW4C┼ HH CRQVXPH OUJDQLVP, OQO \	ATXDWLF OUJDQLVP	NRW4C┼ ATXDWLF LLIH AF XWH♂ CMCL	ATXDWLF LLIH CKURQLF♂ CCC□	NRW4C┼ ATXDWLF LLIH CKURQLF♂ CCC□	ATXDWLF LLIH CKURQLF♂ CCC□
											VDOXH	E [FHHGDQFHV	VDOXH	E [FHHGDQFHV	VDOXH	E [FHHGDQFHV	VDOXH	E [FHHGDQFHV
PCB-7	pg/L	20	1	19	0	72	72	72	1/20	72 - 72	SW-05	NS	--	NS	--	NS	--	NS	--
PCB-73	pg/L	20	0	20	0	--	--	--	0/20	--	--	NS	--	NS	--	NS	--	NS	--
PCB-74	pg/L	20	5	15	0	7.4	390	94.3	5/20	7.4 - 390	SW-05	NS	--	NS	--	NS	--	NS	--
PCB-77	pg/L	20	1	19	0	← 6	← 6	← 6	1/20	← 6 - ← 6	SW-05	NS	--	NS	--	NS	--	NS	--
PCB-7←	pg/L	20	0	20	0	--	--	--	0/20	--	--	NS	--	NS	--	NS	--	NS	--
PCB-79	pg/L	20	1	19	0	47	47	47	1/20	47 - 47	SW-05	NS	--	NS	--	NS	--	NS	--
PCB-←	pg/L	20	10	10	0	26	960	136	10/20	26 - 960	SW-05	NS	--	NS	--	NS	--	NS	--
PCB-← 0	pg/L	20	0	20	0	--	--	--	0/20	--	--	NS	--	NS	--	NS	--	NS	--
PCB-← 1	pg/L	20	1	19	0	5←	5←	5←	1/20	5← - 5←	SW-05	NS	--	NS	--	NS	--	NS	--
PCB-← 2	pg/L	20	2	1←	0	34	290	162	2/20	34 - 290	SW-05	NS	--	NS	--	NS	--	NS	--
PCB-← 3/112	pg/L	20	1	19	0	120	120	120	1/20	120 - 120	SW-05	NS	--	NS	--	NS	--	NS	--
PCB-← 4/92	pg/L	20	2	1←	0	99	990	544	2/20	99 - 990	SW-05	NS	--	NS	--	NS	--	NS	--
PCB-← 5/116	pg/L	20	2	1←	0	63	600	332	2/20	63 - 600	SW-05	NS	--	NS	--	NS	--	NS	--
PCB-← 6	pg/L	20	0	20	0	--	--	--	0/20	--	--	NS	--	NS	--	NS	--	NS	--
PCB-← 7/117/125	pg/L	20	2	1←	0	9←	1000	549	2/20	9← - 1000	SW-05	NS	--	NS	--	NS	--	NS	--
PCB-← ← /91	pg/L	20	2	1←	0	59	4← 0	270	2/20	59 - 4← 0	SW-05	NS	--	NS	--	NS	--	NS	--
PCB-← 9	pg/L	20	1	19	0	25	25	25	1/20	25 - 25	SW-05	NS	--	NS	--	NS	--	NS	--
PCB-9	pg/L	20	1	19	0	45	45	45	1/20	45 - 45	SW-05	NS	--	NS	--	NS	--	NS	--
PCB-90/101	pg/L	20	7	13	0	26	2700	454	7/20	26 - 2700	SW-05	NS	--	NS	--	NS	--	NS	--
PCB-93	pg/L	20	0	20	0	--	--	--	0/20	--	--	NS	--	NS	--	NS	--	NS	--
PCB-94	pg/L	20	1	19	0	35	35	35	1/20	35 - 35	SW-05	NS	--	NS	--	NS	--	NS	--
PCB-95	pg/L	20	7	13	0	1←	1700	291	7/20	1← - 1700	SW-05	NS	--	NS	--	NS	--	NS	--
PCB-96	pg/L	20	1	19	0	27	27	27	1/20	27 - 27	SW-05	NS	--	NS	--	NS	--	NS	--
PCB-97	pg/L	20	2	1←	0	60	670	365	2/20	60 - 670	SW-05	NS	--	NS	--	NS	--	NS	--
PCB-9← /102	pg/L	20	0	20	0	--	--	--	0/20	--	--	NS	--	NS	--	NS	--	NS	--
PCB-99	pg/L	20	3	17	0	26	1500	552	3/20	26 - 1500	SW-05	NS	--	NS	--	NS	--	NS	--
PCBC - Toxicity Equivalent	pg/L	20	2	1←	0	0.00471	1.69	0.← 47	2/20	0.00471 - 1.69	SW-05	NS	--	NS	--	NS	--	NS	--
Total DiCB	pg/L	20	11	9	0	46	3400	50←	11/20	46 - 3400	SW-05	NS	--	NS	--	NS	--	NS	--
Total HpCB	pg/L	20	6	14	0	2←	2000	442	6/20	2← - 2000	SW-05	NS	--	NS	--	NS	--	NS	--
Total HxCB	pg/L	20	←	12	0	50	11000	1650	← /20	50 - 11000	SW-05	NS	--	NS	--	NS	--	NS	--
Total MoCB	pg/L	20	2	1←	0	9.7	190	99.←	2/20	9.7 - 190	SW-05	NS	--	NS	--	NS	--	NS	--
Total NoCB	pg/L	20	1	19	0	32	32	32	1/20	32 - 32	SW-05	NS	--	NS	--	NS	--	NS	--
Total OcCB	pg/L	20	2	1←	0	30	260	145	2/20	30 - 260	SW-05	NS	--	NS	--	NS	--	NS	--
TRWDO PC% HRPRORJ X HV	pg/L	20	12	←	0	45	55000	5690	12/20	45 - 55000	SW-05	64	11	64	11	NS	--	14000	1
Total PeCB	pg/L	20	7	13	0	44	1← 000	2910	7/20	44 - 1← 000	SW-05	NS	--	NS	--	NS	--	NS	--
Total TeCB	pg/L	20	10	10	0	59	11000	1360	10/20	59 - 11000	SW-05	NS	--	NS	--	NS	--	NS	--

Color - Standard/Criteria Exceeded; NS - No Standard/criteria; -- Not Applicable

TDEOH SW┼ 2
TDUJHW RHDFK S X UIDFH WDWHU
S X PPDU \ SWDWLVWLFV D QG CULWHULD CRPSDULVR QV
KHGG \ MLOO, WL QGKDP, MDL QH
PDJH 10 RI 12

CKHPLFDO	UQLWV	AQDOHG	DHWHFWV	NRQ DHWHFWV	QRHMHFWV	MLQ	DHW	MD [	DHW	AYJ DHW	DHW RDQJH	MD [LRFDWRQ	NRW4C┼ WDWHU	HH CRQVXPH OUJDQLVP	NRW4C┼ OUJDQLVP, OQO \	HH CRQVXPH	NRW4C┼ LLIH AF XWH♂ CMCL	ATXDWLF	NRW4C┼ LLIH CKURQLF♂ CCC□	ATXDWLF
													VDOXH	E [FHHGDQFHV	VDOXH	E [FHHGDQFHV	VDOXH	E [FHHGDQFHV	VDOXH	E [FHHGDQFHV
Total TrCB	pg/L	20	12	←	0	45	← 700	994	12/20	45 - ← 700	SW-05	NS	--	NS	--	NS	--	NS	--
DIO ; INS⟦ FURANS																			
1,2,3,4,6,7,← ,9-Octachlorodibenzofuran	pg/L	1	0	1	0	--	--	--	0/1	--	--	NS	--	NS	--	NS	--	NS	--
1,2,3,4,6,7,← ,9-Octachlorodibenzo-p-dioxin	pg/L	1	0	1	0	--	--	--	0/1	--	--	NS	--	NS	--	NS	--	NS	--
1,2,3,4,6,7,← -Heptachlorodibenzofuran	pg/L	1	0	1	0	--	--	--	0/1	--	--	NS	--	NS	--	NS	--	NS	--
1,2,3,4,6,7,← -Heptachlorodibenzo-p-dioxin	pg/L	1	0	1	0	--	--	--	0/1	--	--	NS	--	NS	--	NS	--	NS	--
1,2,3,4,7,← ,9-Heptachlorodibenzofuran	pg/L	1	0	1	0	--	--	--	0/1	--	--	NS	--	NS	--	NS	--	NS	--
1,2,3,4,7,← -Hexachlorodibenzofuran	pg/L	1	0	1	0	--	--	--	0/1	--	--	NS	--	NS	--	NS	--	NS	--
1,2,3,4,7,← -Hexachlorodibenzo-p-dioxin	pg/L	1	0	1	0	--	--	--	0/1	--	--	NS	--	NS	--	NS	--	NS	--
1,2,3,6,7,← -Hexachlorodibenzofuran	pg/L	1	0	1	0	--	--	--	0/1	--	--	NS	--	NS	--	NS	--	NS	--
1,2,3,6,7,← -Hexachlorodibenzo-p-dioxin	pg/L	1	0	1	0	--	--	--	0/1	--	--	NS	--	NS	--	NS	--	NS	--
1,2,3,7,← ,9-Hexachlorodibenzofuran	pg/L	1	0	1	0	--	--	--	0/1	--	--	NS	--	NS	--	NS	--	NS	--
1,2,3,7,← ,9-Hexachlorodibenzo-p-dioxin	pg/L	1	0	1	0	--	--	--	0/1	--	--	NS	--	NS	--	NS	--	NS	--
1,2,3,7,← -Pentachlorodibenzofuran	pg/L	1	0	1	0	--	--	--	0/1	--	--	NS	--	NS	--	NS	--	NS	--
1,2,3,7,← -Pentachlorodibenzo-p-dioxin	pg/L	1	0	1	0	--	--	--	0/1	--	--	NS	--	NS	--	NS	--	NS	--
2,3,4,6,7,← -Hexachlorodibenzofuran	pg/L	1	0	1	0	--	--	--	0/1	--	--	NS	--	NS	--	NS	--	NS	--
2,3,4,7,← -Pentachlorodibenzofuran	pg/L	1	0	1	0	--	--	--	0/1	--	--	NS	--	NS	--	NS	--	NS	--
2,3,7,← -Tetrachlorodibenzofuran	pg/L	1	0	1	0	--	--	--	0/1	--	--	NS	--	NS	--	NS	--	NS	--
2,3,7,← -Tetrachlorodibenzo-p-dioxin	pg/L	1	0	1	0	--	--	--	0/1	--	--	0.005	0	0.0051	0	NS	--	NS	--
DLR [LQ⟦ FXUDQ┼ TR [LFLW \ ETqLYDOHQW	pg/L	1	0	1	0	--	--	--	0/1	--	--	0.005	0	0.0051	0	NS	--	NS	--
Heptachlorodibenzofuran (total)	pg/L	1	0	1	0	--	--	--	0/1	--	--	NS	--	NS	--	NS	--	NS	--
Heptachlorodibenzo-p-dioxin (total)	pg/L	1	0	1	0	--	--	--	0/1	--	--	NS	--	NS	--	NS	--	NS	--
Hexachlorodibenzofuran (total)	pg/L	1	0	1	0	--	--	--	0/1	--	--	NS	--	NS	--	NS	--	NS	--
Hexachlorodibenzo-p-dioxin (total)	pg/L	1	0	1	0	--	--	--	0/1	--	--	NS	--	NS	--	NS	--	NS	--
Pentachlorodibenzofuran (total)	pg/L	1	0	1	0	--	--	--	0/1	--	--	NS	--	NS	--	NS	--	NS	--
Pentachlorodibenzo-p-dioxin (total)	pg/L	1	0	1	0	--	--	--	0/1	--	--	NS	--	NS	--	NS	--	NS	--
Tetrachlorodibenzo(p)dioxin (total)	pg/L	1	0	1	0	--	--	--	0/1	--	--	NS	--	NS	--	NS	--	NS	--
Tetrachlorodibenzofuran (total)	pg/L	1	0	1	0	--	--	--	0/1	--	--	NS	--	NS	--	NS	--	NS	--

TDEOH SW┼ 2
TDUJHW RHDFK S X UIDFH WDWHU
S X PPDU \ SWDWLVWLFV D QG CULWHULD CRPSDULVR QV
KHGG \ MLOO, WL QGKDP, MDL QH
PDJH 11 RI 12

CKHPLFDO	UQLWV	AQDOHG	DHWHFWV	NRQ DHWHFWV	RHMHFWV	MLQ	DHW	MD [	DHW	AYJ DHW DHW	DHW RDQJH	MD [LRFDWLRQ	NRW4C┼ HH CRQVXPH WDWHU	NRW4C┼ HH CRQVXPH OUJDQLVP	NRW4C┼ ATXDWLF OUJDQLVP, OQO \	NRW4C┼ ATXDWLF LLIH AFXWH♂ CMCL	NRW4C┼ ATXDWLF LLIH CKURQLF♂ CCC□	
													VDOXH	E [FHHGDQFHV	VDOXH	E [FHHGDQFHV	VDOXH	E [FHHGDQFHV
METALS AND CYANIDE																		
Aluminum	ug/L	20	1←	2	0	32.4	1← 9	76.9	1← /20	32.4 - 1← 9	SW-06	NS	--	NS	--	750	0	←7	4
Antimony	ug/L	20	0	20	0	--	--	--	0/20	--	--	5.6	0	640	0	NS	--	NS	--
Arsenic	ug/L	20	0	20	0	--	--	--	0/20	--	--	0.01←	0	0.14	0	340	0	150	0
Barium	ug/L	20	20	0	0	3.9	6.6	4.5	20/20	3.9 - 6.6	SW-05	1000	0	NS	--	NS	--	NS	--
Beryllium	ug/L	20	0	20	0	--	--	--	0/20	--	--	NS	--	NS	--	NS	--	NS	--
Cadmium	ug/L	20	0	20	0	--	--	--	0/20	--	--	NS	--	NS	--	1.←	0	0.72	0
Calcium	ug/L	20	20	0	0	39← 0	6060	4610	20/20	39← 0 - 6060	SW-05	NS	--	NS	--	NS	--	NS	--
Chromium	ug/L	15	5	10	5	1.1	1.9	1.5←	5/15	1.1 - 1.9	SW-23	NS	--	NS	--	NS	--	NS	--
Chromium-Hexavalent	mg/L	3	0	3	0	--	--	--	0/3	--	--	NS	--	NS	--	0.016	0	0.011	0
Cobalt	ug/L	20	4	16	0	0.06	0.0←	0.065	4/20	0.06 - 0.0←	SW-23	NS	--	NS	--	NS	--	NS	--
Copper	ug/L	20	0	20	0	--	--	--	0/20	--	--	1300	0	NS	--	NS	--	NS	--
Cyanide	ug/L	20	1	19	0	1.3	1.3	1.3	1/20	1.3 - 1.3	SW-06	4	0	400	0	22	0	5.2	0
Hardness (as CaCO3)	mg/L	20	20	0	0	12.9	19.3	14.←	20/20	12.9 - 19.3	SW-05	NS	--	NS	--	NS	--	NS	--
Iron	ug/L	20	20	0	0	75	230	129	20/20	75 - 230	SW-05	NS	--	NS	--	NS	--	1000	0
Lead	ug/L	20	0	20	0	--	--	--	0/20	--	--	NS	--	NS	--	65	0	2.5	0
Magnesium	ug/L	20	20	0	0	71←	1020	← 12	20/20	71← - 1020	SW-05	NS	--	NS	--	NS	--	NS	--
Manganese	ug/L	20	20	0	0	6.2	13.←	9.6	20/20	6.2 - 13.←	SW-10	50	0	100	0	NS	--	NS	--
Mercury	ug/L	20	0	20	0	--	--	--	0/20	--	--	NS	--	NS	--	1.4	0	0.77	0
Nickel	ug/L	20	4	16	0	0.29	2	0.955	4/20	0.29 - 2	SW-2←	610	0	4600	0	470	0	52	0
Potassium	ug/L	20	0	20	0	--	--	--	0/20	--	--	NS	--	NS	--	NS	--	NS	--
Selenium	ug/L	20	0	20	0	--	--	--	0/20	--	--	170	0	4200	0	NS	--	NS	--
Silver	ug/L	20	0	20	0	--	--	--	0/20	--	--	NS	--	NS	--	3.2	0	NS	--
Sodium	ug/L	20	20	0	0	6150	← 370	7070	20/20	6150 - ← 370	SW-05	NS	--	NS	--	NS	--	NS	--
Thallium	ug/L	20	0	20	0	--	--	--	0/20	--	--	0.24	0	0.47	0	NS	--	NS	--
Vanadium	ug/L	20	17	3	0	0.19	0.44	0.2← ←	17/20	0.19 - 0.44	SW-05	NS	--	NS	--	NS	--	NS	--
= inc	ug/L	20	0	20	0	--	--	--	0/20	--	--	7400	0	26000	0	120	0	120	0
FILTERED METALS																		
Aluminum	ug/L	20	2	1←	0	13.5	19.1	16.3	2/20	13.5 - 19.1	SW-26	NS	--	NS	--	750	0	← 7	0
Antimony	ug/L	20	0	20	0	--	--	--	0/20	--	--	5.6	0	640	0	NS	--	NS	--
Arsenic	ug/L	20	0	20	0	--	--	--	0/20	--	--	0.01←	0	0.14	0	340	0	150	0
Barium	ug/L	20	20	0	0	3.7	5.4	4.17	20/20	3.7 - 5.4	SW-06	1000	0	NS	--	NS	--	NS	--
Beryllium	ug/L	20	0	20	0	--	--	--	0/20	--	--	NS	--	NS	--	NS	--	NS	--
Cadmium	ug/L	20	0	20	0	--	--	--	0/20	--	--	NS	--	NS	--	1.←	0	0.72	0
Calcium	ug/L	20	20	0	0	4010	5670	4560	20/20	4010 - 5670	SW-06	NS	--	NS	--	NS	--	NS	--

Color - Standard/Criteria Exceeded; NS - No Standard/criteria; -- Not Applicable

TDEOH SW┼ 2
TDUJHW RHDFK S X UIDFH WDWHU
S X PPDU \ SWDWLVWLFV D QG CULWHULD CRPSDULVR QV
KHGG \ MLOO, WL QGKDP, MDL QH
PDJH 12 RI 12

CKHPLFDO	UQLWV	AQDOHG	DHWHFWV	NRQ DHWHFWV	RHMHFWV	MLQ	DHW	MD [	DHW	AYJ DHW	DHW RDQJH	MD [LRFDWLRQ	NRW4C┼ WDWHU VDO X H	HH CRQ V X PH OUJDQLVP E [FHHGDQFHV	NRW4C┼ OUJDQLVP, OQ O \ VDO X H	HH CRQ V X PH E [FHHGDQFHV	NRW4C┼ LLIH AF X WH ♂ CMCL VDO X H	AT X DWLF E [FHHGDQFHV	NRW4C┼ LLIH CKUQLF ♂ CCC VDO X H	AT X DWLF E [FHHGDQFHV
Chromium	ug/L	20	2	1←	0	1.6	1.7	1.65	2/20	1.6 - 1.7	SW-07	NS	--	NS	--	NS	--	NS	--
Chromium-Hexavalent	mg/L	3	0	3	0	--	--	--	0/3	--	--	NS	--	NS	--	0.016	0	0.011	0
Cobalt	ug/L	20	0	20	0	--	--	--	0/20	--	--	NS	--	NS	--	NS	--	NS	--
Copper	ug/L	20	0	20	0	--	--	--	0/20	--	--	1300	0	NS	--	NS	--	NS	--
Hardness (as CaCO3)	mg/L	20	20	0	0	12.9	1←	14.6	20/20	12.9 - 1←	SW-06	NS	--	NS	--	NS	--	NS	--
Iron	ug/L	20	19	1	0	24.9	130	43.5	19/20	24.9 - 130	SW-05	NS	--	NS	--	NS	--	1000	0
Lead	ug/L	20	0	20	0	--	--	--	0/20	--	--	NS	--	NS	--	65	0	2.5	0
Magnesium	ug/L	20	20	0	0	696	949	779	20/20	696 - 949	SW-05	NS	--	NS	--	NS	--	NS	--
Manganese	ug/L	20	20	0	0	5.2	9.2	6.9	20/20	5.2 - 9.2	SW-06	50	0	100	0	NS	--	NS	--
Mercury	ug/L	20	0	20	0	--	--	--	0/20	--	--	NS	--	NS	--	1.4	0	0.77	0
Nickel	ug/L	20	1	19	0	0.09	0.09	0.09	1/20	0.09 - 0.09	SW-10	610	0	4600	0	470	0	52	0
Potassium	ug/L	20	0	20	0	--	--	--	0/20	--	--	NS	--	NS	--	NS	--	NS	--
Selenium	ug/L	20	0	20	0	--	--	--	0/20	--	--	170	0	4200	0	NS	--	NS	--
Silver	ug/L	20	0	20	0	--	--	--	0/20	--	--	NS	--	NS	--	3.2	0	NS	--
Sodium	ug/L	20	20	0	0	6330	← 250	7090	20/20	6330 - ← 250	SW-05	NS	--	NS	--	NS	--	NS	--
Thallium	ug/L	20	0	20	0	--	--	--	0/20	--	--	0.24	0	0.47	0	NS	--	NS	--
Vanadium	ug/L	20	5	15	0	0.19	0.23	0.21	5/20	0.19 - 0.23	SW-05; SW-06	NS	--	NS	--	NS	--	NS	--
= inc	ug/L	20	0	20	0	--	--	--	0/20	--	--	7400	0	26000	0	120	0	120	0
WET CHEMISTRY																			
Alkalinity, Total (as CaCO3)	mg/L	20	1←	2	0	10	14	11.5	1← /20	10 - 14	SW-50	NS	--	NS	--	NS	--	NS	--
Ammonia	mg/L	20	0	20	0	--	--	--	0/20	--	--	NS	--	NS	--	NS	--	NS	--
Nitrate	mg/L	20	20	0	0	0.053	0.093	0.06← 5	20/20	0.053 - 0.093	SW-06	10	0	NS	-	NS	--	NS	--
Nitrite	mg/L	20	0	20	0	--	--	--	0/20	--	--	NS	--	NS	--	NS	--	NS	--
Nitrogen, Total Kjeldahl	mg/L	20	2	1←	0	0.25	0.39	0.32	2/20	0.25 - 0.39	SW-05	NS	--	NS	--	NS	--	NS	--
FIELD PARAMETERS																			
Dissolved Oxygen	ppm	20	20	0	0	10.6	12.5←	11.5	20/20	10.6 - 12.5←	SW-24	NS	--	NS	--	NS	--	NS	--
Oxidation-Reduction Potential	mV	20	20	0	0	75.2	25← .←	190	20/20	75.2 - 25← .←	SW-16	NS	--	NS	--	NS	--	NS	--
pH, Field	S.U.	20	20	0	0	6.73	7.19	7.06	20/20	6.73 - 7.19	SW-21	NS	--	NS	--	NS	--	NS	--
Specific Conductivity	uS/cm	20	20	0	0	63	← 5	71.3	20/20	63 - ← 5	SW-05	NS	--	NS	--	NS	--	NS	--
Temperature	deg C	20	20	0	0	2.55	← .76	7.79	20/20	2.55 - ← .76	SW-05	NS	--	NS	--	NS	--	NS	--
Turbidity	NTU	20	20	0	0	1.9	10.9	4.02	20/20	1.9 - 10.9	SW-16	NS	--	NS	--	NS	--	NS	--

SHH TDEOH AC┼ 1 IRU AFURQ \ PQV DQG AEEYUHYLDWLRQV

Color - Standard/Criteria Exceeded; NS - No Standard/criteria; -- Not Applicable

Nobis Engineering, Inc.

TDEOH SW┼ 3
LR Z HU RHDFK S X UIDFH WDWHU
S X PPDU \ SWDWLVWLFV D QG CULWHULD CRPSDULVR QV
KHGG \ MLOO, WL QGKDP, MDL QH
PDJH 1 RI 14

CKHPLFDO	UQLW	AQ HG	DDHW V	HFW NRQ DHWHFW	RHMHFW V	ML Q	DHW DHW	MD DHW	FUHT O DHW	DHW RDQJH	MD [LRFD	NRW4C┼ WDWHU VDO X H	HH CRQV X PH OUJD QLVP E [FHHGD QFHV	NRW4C┼ OUJD QLVP, O QO \ VDO X H	HH CRQV X PH E [FHHGD QFHV	NRW4C┼ LLIH AF X WH ♂ CM VDO X H	AT X DWLF E [FHHGD QFHV	NRW4C┼ CLLIH CKUR QLF ♂ CCC VDO X H	AT X DWLF E [FHHGD QFHV
VRODWLOH OUJD QLF CRPSR X QGV																			
1,1,1-Trichloroethane	ug/L	2	0	2	0	--	--	--	0/2	--	--	10000	0	200000	0	NS	--	NS	--
1,1,2,2-Tetrachloroethane	ug/L	2	0	2	0	--	--	--	0/2	--	--	0.2	0	3	0	NS	--	NS	--
1,1,2-Trichloro-1,2,2-trifluoroethane	ug/L	2	0	2	0	--	--	--	0/2	--	--	NS	--	NS	--	NS	--	NS	--
1,1,2-Trichloroethane	ug/L	2	0	2	0	--	--	--	0/2	--	--	0.55	0	← .9	0	NS	--	NS	--
1,1-Dichloroethane	ug/L	2	0	2	0	--	--	--	0/2	--	--	NS	--	NS	--	NS	--	NS	--
1,1-Dichloroethene	ug/L	0	0	0	2	--	--	--	0/0	--	--	300	0	20000	0	NS	--	NS	--
1,2,3-Trichlorobenzene	ug/L	2	0	2	0	--	--	--	0/2	--	--	NS	--	NS	--	NS	--	NS	--
1,2,4-Trichlorobenzene	ug/L	2	0	2	0	--	--	--	0/2	--	--	0.071	0	0.076	0	NS	--	NS	--
1,2-Dibromo-3-chloropropane	ug/L	2	0	2	0	--	--	--	0/2	--	--	NS	--	NS	--	NS	--	NS	--
1,2-Dibromoethane	ug/L	2	0	2	0	--	--	--	0/2	--	--	NS	--	NS	--	NS	--	NS	--
1,2-Dichlorobenzene	ug/L	2	0	2	0	--	--	--	0/2	--	--	1000	0	3000	0	NS	--	NS	--
1,2-Dichloroethane	ug/L	2	0	2	0	--	--	--	0/2	--	--	9.9	0	650	0	NS	--	NS	--
1,2-Dichloropropane	ug/L	2	0	2	0	--	--	--	0/2	--	--	0.9	0	31	0	NS	--	NS	--
1,3-Dichlorobenzene	ug/L	2	0	2	0	--	--	--	0/2	--	--	7	0	10	0	NS	--	NS	--
1,4-Dichlorobenzene	ug/L	2	0	2	0	--	--	--	0/2	--	--	300	0	900	0	NS	--	NS	--
2-Butanone	ug/L	2	0	2	0	--	--	--	0/2	--	--	NS	--	NS	--	NS	--	NS	--
2-Hexanone	ug/L	2	0	2	0	--	--	--	0/2	--	--	NS	--	NS	--	NS	--	NS	--
4-Methyl-2-pentanone	ug/L	2	0	2	0	--	--	--	0/2	--	--	NS	--	NS	--	NS	--	NS	--
Acetone	ug/L	2	0	2	0	--	--	--	0/2	--	--	NS	--	NS	--	NS	--	NS	--
Benzene	ug/L	2	0	2	0	--	--	--	0/2	--	--	0.5←	0	16	0	NS	--	NS	--
Bromochloromethane	ug/L	2	0	2	0	--	--	--	0/2	--	--	NS	--	NS	--	NS	--	NS	--
Bromodichloromethane	ug/L	2	0	2	0	--	--	--	0/2	--	--	0.95	0	27	0	NS	--	NS	--
Bromoform	ug/L	2	0	2	0	--	--	--	0/2	--	--	7	0	120	0	NS	--	NS	--
Bromomethane	ug/L	2	0	2	0	--	--	--	0/2	--	--	100	0	10000	0	NS	--	NS	--
Carbon disulfide	ug/L	2	0	2	0	--	--	--	0/2	--	--	NS	--	NS	--	NS	--	NS	--
Carbon tetrachloride	ug/L	2	0	2	0	--	--	--	0/2	--	--	0.4	0	5	0	NS	--	NS	--
Chlorobenzene	ug/L	2	0	2	0	--	--	--	0/2	--	--	100	0	← 00	0	NS	--	NS	--
Chloroethane	ug/L	2	0	2	0	--	--	--	0/2	--	--	NS	--	NS	--	NS	--	NS	--
Chloroform	ug/L	2	0	2	0	--	--	--	0/2	--	--	60	0	2000	0	NS	--	NS	--
Chloromethane	ug/L	2	0	2	0	--	--	--	0/2	--	--	NS	--	NS	--	NS	--	NS	--
cis-1,2-Dichloroethene	ug/L	2	0	2	0	--	--	--	0/2	--	--	NS	--	NS	--	NS	--	NS	--
cis-1,3-Dichloropropene	ug/L	2	0	2	0	--	--	--	0/2	--	--	NS	--	NS	--	NS	--	NS	--
Cyclohexane	ug/L	2	0	2	0	--	--	--	0/2	--	--	NS	--	NS	--	NS	--	NS	--
Dibromochloromethane	ug/L	2	0	2	0	--	--	--	0/2	--	--	0.←	0	21	0	NS	--	NS	--
Dichlorodifluoromethane	ug/L	2	0	2	0	--	--	--	0/2	--	--	NS	--	NS	--	NS	--	NS	--

Color - Standard/Criteria Exceeded; NS - No Standard/Criteria; -- Not Applicable

Nobis Engineering, Inc.

TA%LES

TDEOH SD┼ 1
SI USSHU RHDFK SHGLPHQW
SX PPDU \ SWDWLVWLFV DQG CULWHULD CRPSDULVRQV
KHGG \ MLOO NPL SLWH, WHKW, MDLQH
PDJH 1 RI 7

CKHPLFDO	UQLWV	AQDO	\ ] HG	NRQ┼ DHWHFWV	RHMHFWV	MLQ DHW	MD [DHW	AYJ DHW	FUHT OI DHW	DHW RDQJH	MD [LRFDWLRQ	RSL SRLO RHV. ┼ MDLQH 2016		MDLQH RAGV SRLO RHV. ┼ FHE 2016	
												VDOXH	E [FHHG┼ DQFHV	VDOXH	E [FHHG┼ DQFHV
VRODWLOH OUJDQLF CRPSRX QGV															
1,1,1-Trichloroethane	ug/kg	3	0	3	0	--	--	--	0/3	--	--	← 10000	0	10000000	0
1,1,2,2-Tetrachloroethane	ug/kg	3	0	3	0	--	--	--	0/3	--	--	600	0	71000	0
1,1,2-Trichloro-1,2,2-trifluoroethane	ug/kg	3	0	3	0	--	--	--	0/3	--	--	4000000	0	NS	--
1,1,2-Trichloroethane	ug/kg	3	0	3	0	--	--	--	0/3	--	--	150	0	250000	0
1,1-Dichloroethane	ug/kg	3	0	3	0	--	--	--	0/3	--	--	3600	0	2500000	0
1,1-Dichloroethene	ug/kg	3	0	3	0	--	--	--	0/3	--	--	23000	0	← 500000	0
1,2,3-Trichlorobenzene	ug/kg	3	0	3	0	--	--	--	0/3	--	--	6300	0	1700000	0
1,2,4-Trichlorobenzene	ug/kg	3	0	3	0	--	--	--	0/3	--	--	5← 00	0	490000	0
1,2-Dibromo-3-chloropropane	ug/kg	3	0	3	0	--	--	--	0/3	--	--	5.3	0	3200	0
1,2-Dibromoethane	ug/kg	3	0	3	0	--	--	--	0/3	--	--	36	0	7100	0
1,2-Dichlorobenzene	ug/kg	3	0	3	0	--	--	--	0/3	--	--	1← 0000	0	5100000	0
1,2-Dichloroethane	ug/kg	3	0	3	0	--	--	--	0/3	--	--	460	0	160000	0
1,2-Dichloropropane	ug/kg	3	0	3	0	--	--	--	0/3	--	--	1000	0	390000	0
1,3-Dichlorobenzene	ug/kg	3	0	3	0	--	--	--	0/3	--	--	NS	--	34000	0
1,4-Dichlorobenzene	ug/kg	3	0	3	0	--	--	--	0/3	--	--	2600	0	2600000	0
1,4-Dioxane	ug/kg	0	0	0	3	--	--	--	0/0	--	--	5300	0	110000	0
2-Butanone	ug/kg	3	0	3	0	--	--	--	0/3	--	--	2700000	0	10000000	0
2-Hexanone	ug/kg	3	0	3	0	--	--	--	0/3	--	--	20000	0	NS	--
4-Methyl-2-pentanone	ug/kg	3	0	3	0	--	--	--	0/3	--	--	3300000	0	10000000	0
Acetone	ug/kg	3	3	0	0	19	130	74	3/3	19 - 130	SED-01	6100000	0	10000000	0
Benzene	ug/kg	3	0	3	0	--	--	--	0/3	--	--	1200	0	← 5000	0
Bromochloromethane	ug/kg	3	0	3	0	--	--	--	0/3	--	--	15000	0	NS	--
Bromodichloromethane	ug/kg	3	0	3	0	--	--	--	0/3	--	--	290	0	230000	0
Bromoform	ug/kg	3	0	3	0	--	--	--	0/3	--	--	19000	0	1400000	0
Bromomethane	ug/kg	3	0	3	0	--	--	--	0/3	--	--	6← 0	0	240000	0
Carbon disulfide	ug/kg	3	0	3	0	--	--	--	0/3	--	--	77000	0	10000000	0
Carbon tetrachloride	ug/kg	3	0	3	0	--	--	--	0/3	--	--	650	0	200000	0

CKHPLFDO	UQLWV	AQDO\	] HG	NRQ┼ DHWHFWV	RHMHFWV	MLQ DHW	MD [DHW	AYJ DHW	FUHT OI DHW	DHW RDQJH	MD [LRFDWLRQ	RSL SRLO RHV. ┼ MDLQH 2016		MDLQH RAGV SRLO RHV. ┼ FHE 2016	
												VDOXH	E [FHHG┼ DQFHV	VDOXH	E [FHHG┼ DQFHV
Chlorobenzene	ug/kg	3	0	3	0	--	--	--	0/3	--	--	2← 000	0	3400000	0
Chloroethane	ug/kg	3	0	3	0	--	--	--	0/3	--	--	1400000	0	1700000	0
Chloroform	ug/kg	3	0	3	0	--	--	--	0/3	--	--	320	0	460000	0
Chloromethane	ug/kg	3	0	3	0	--	--	--	0/3	--	--	11000	0	10000000	0
cis-1,2-Dichloroethene	ug/kg	3	0	3	0	--	--	--	0/3	--	--	16000	0	340000	0
cis-1,3-Dichloropropene	ug/kg	3	0	3	0	--	--	--	0/3	--	--	NS	--	NS	--
Cyclohexane	ug/kg	3	0	3	0	--	--	--	0/3	--	--	650000	0	NS	--
Dibromochloromethane	ug/kg	3	0	3	0	--	--	--	0/3	--	--	← 300	0	170000	0
Dichlorodifluoromethane	ug/kg	3	0	3	0	--	--	--	0/3	--	--	← 700	0	10000000	0
Ethylbenzene	ug/kg	3	0	3	0	--	--	--	0/3	--	--	5← 00	0	1300000	0
Isopropylbenzene	ug/kg	3	0	3	0	--	--	--	0/3	--	--	190000	0	NS	--
m,p-;ylene	ug/kg	3	0	3	0	--	--	--	0/3	--	--	NS	--	NS	--
Methyl acetate	ug/kg	3	2	1	0	← .6	15	11.←	2/3	← .6 - 15	SED-03	7← 00000	0	NS	--
Methyl tert-butyl ether	ug/kg	3	0	3	0	--	--	--	0/3	--	--	47000	0	5100000	0
Methylcyclohexane	ug/kg	3	0	3	0	--	--	--	0/3	--	--	NS	--	NS	--
Methylene chloride	ug/kg	3	0	3	0	--	--	--	0/3	--	--	35000	0	1000000	0
o-;ylene	ug/kg	3	0	3	0	--	--	--	0/3	--	--	65000	0	NS	--
Styrene	ug/kg	3	0	3	0	--	--	--	0/3	--	--	600000	0	10000000	0
Tetrachloroethene	ug/kg	3	0	3	0	--	--	--	0/3	--	--	← 100	0	1000000	0
Toluene	ug/kg	3	0	3	0	--	--	--	0/3	--	--	490000	0	10000000	0
trans-1,2-Dichloroethene	ug/kg	3	0	3	0	--	--	--	0/3	--	--	160000	0	3400000	0
trans-1,3-Dichloropropene	ug/kg	3	0	3	0	--	--	--	0/3	--	--	NS	--	NS	--
Trichloroethene	ug/kg	3	0	3	0	--	--	--	0/3	--	--	410	0	← 5000	0
Trichlorofluoromethane	ug/kg	3	0	3	0	--	--	--	0/3	--	--	2300000	0	10000000	0
Vinyl chloride	ug/kg	3	0	3	0	--	--	--	0/3	--	--	59	0	4← 0	0
SHPL┼ VRODWLOH OUJDQLF CRPSRX QGV															
1,1-Biphenyl	ug/kg	3	0	3	0	--	--	--	0/3	--	--	4700	0	← 500000	0
1,2,4,5-Tetrachlorobenzene	ug/kg	3	0	3	0	--	--	--	0/3	--	--	2300	0	NS	--

TDEOH SD┼ 1
SI USSHU RHDFK SHGLPHQW
SX PPDU \ SWDWLVWLFV DQG CULWHULD CRPSDULVRQV
KHGG \ MLOO NPL SLWH, WHKW, MDLQH
PDJH 3 RI 7

CKHPLFDO	UQLWV	AQDO	\ ] HG	NRQ┼ DHWHFWV	RHMHFWV	MLQ DHW	MD [DHW	AYJ DHW	FUHT OI DHW	DHW RDQJH	MD [LRFDWLRQ	RSL SRLO RHV. ┼ MDLQH 2016		RAGV SRLO RHV. ┼ FHE 2016	
												VDOXH	E [FHHG┼ DQFHV	VDOXH	E [FHHG┼ DQFHV
2,2-Oxybis(1-chloropropane)	ug/kg	3	0	3	0	--	--	--	0/3	--	--	310000	0	NS	--
2,3,4,6-Tetrachlorophenol	ug/kg	3	0	3	0	--	--	--	0/3	--	--	190000	0	NS	--
2,4,5-Trichlorophenol	ug/kg	3	0	3	0	--	--	--	0/3	--	--	630000	0	10000000	0
2,4,6-Trichlorophenol	ug/kg	3	0	3	0	--	--	--	0/3	--	--	6300	0	130000	0
2,4-Dichlorophenol	ug/kg	3	0	3	0	--	--	--	0/3	--	--	19000	0	400000	0
2,4-Dimethylphenol	ug/kg	3	0	3	0	--	--	--	0/3	--	--	130000	0	2700000	0
2,4-Dinitrophenol	ug/kg	3	0	3	0	--	--	--	0/3	--	--	13000	0	270000	0
2,4-Dinitrotoluene	ug/kg	3	0	3	0	--	--	--	0/3	--	--	1700	0	35000	0
2,6-Dinitrotoluene	ug/kg	3	0	3	0	--	--	--	0/3	--	--	360	0	16000	0
2-Chloronaphthalene	ug/kg	3	0	3	0	--	--	--	0/3	--	--	4← 0000	0	NS	--
2-Chlorophenol	ug/kg	3	0	3	0	--	--	--	0/3	--	--	39000	0	← 50000	0
2-Methylnaphthalene	ug/kg	3	0	3	0	--	--	--	0/3	--	--	24000	0	500000	0
2-Methylphenol	ug/kg	3	0	3	0	--	--	--	0/3	--	--	320000	0	6700000	0
2-Nitroaniline	ug/kg	3	0	3	0	--	--	--	0/3	--	--	63000	0	NS	--
2-Nitrophenol	ug/kg	3	0	3	0	--	--	--	0/3	--	--	NS	--	NS	--
3,3-Dichlorobenzidine	ug/kg	3	0	3	0	--	--	--	0/3	--	--	1200	0	24000	0
3-Nitroaniline	ug/kg	3	0	3	0	--	--	--	0/3	--	--	NS	--	NS	--
4,6-Dinitro-2-methylphenol	ug/kg	3	0	3	0	--	--	--	0/3	--	--	510	0	NS	--
4-Bromophenyl-phenylether	ug/kg	3	0	3	0	--	--	--	0/3	--	--	NS	--	NS	--
4-Chloro-3-methylphenol	ug/kg	3	0	3	0	--	--	--	0/3	--	--	630000	0	NS	--
4-Chloroaniline	ug/kg	3	0	3	0	--	--	--	0/3	--	--	2700	0	54000	0
4-Chlorophenyl-phenylether	ug/kg	3	0	3	0	--	--	--	0/3	--	--	NS	--	NS	--
4-Methylphenol	ug/kg	3	0	3	0	--	--	--	0/3	--	--	630000	0	670000	0
4-Nitroaniline	ug/kg	3	0	3	0	--	--	--	0/3	--	--	25000	0	NS	--
4-Nitrophenol	ug/kg	3	0	3	0	--	--	--	0/3	--	--	NS	--	NS	--
Acenaphthene	ug/kg	3	0	3	0	--	--	--	0/3	--	--	360000	0	7500000	0
Acenaphthylene	ug/kg	3	1	2	0	390	390	390	1/3	390 - 390	SED-01	NS	--	7500000	0
Acetophenone	ug/kg	3	0	3	0	--	--	--	0/3	--	--	7← 0000	0	NS	--

Color - Standard Exceeded; NS - No Standard; -- Not Applicable

Nobis Engineering, Inc.

TDEOH SD┼ 1
SI USSHU RHDFK SHGLPHQW
SX PPDU \ SWDWLVWLFV DQG CULWHULD CRPSDULVRQV
KHGG \ MLOO NPL SLWH, WHKW, MDLQH
PDJH 4 RI 7

CKHPLFDO	UQLWV	AQDO	\ ] HG	NRQ┼ DHWHFWV	RHMHFWV	MLQ DHW	MD [DHW	AYJ DHW	FUHT OI DHW	DHW RDQJH	MD [LRFDWLRQ	RSL SRLO RHV. ┼ MDMDLQH 2016		RAGV SRLO RHV. ┼ FHE 2016	
												VDOXH	E [FHHG┼ DQFHV	VDOXH	E [FHHG┼ DQFHV
Anthracene	ug/kg	3	1	2	0	3← 0	3← 0	3← 0	1/3	3← 0 - 3← 0	SED-01	1← 00000	0	10000000	0
Atrazine	ug/kg	3	0	3	0	--	--	--	0/3	--	--	2400	0	47000	0
Benzaldehyde	ug/kg	3	0	3	0	--	--	--	0/3	--	--	170000	0	NS	--
Benzo(a)anthracene	ug/kg	3	1	2	0	1300	1300	1300	1/3	1300 - 1300	SED-01	160	1	2600	0
Benzo(a)pyrene	ug/kg	3	1	2	0	1200	1200	1200	1/3	1200 - 1200	SED-01	16	1	260	1
Benzo(b)fluoranthene	ug/kg	3	1	2	0	1600	1600	1600	1/3	1600 - 1600	SED-01	160	1	2600	0
Benzo(g,h,i)perylene	ug/kg	3	1	2	0	910	910	910	1/3	910 - 910	SED-01	NS	--	3700000	0
Benzo(k)fluoranthene	ug/kg	3	1	2	0	← 60	← 60	← 60	1/3	← 60 - ← 60	SED-01	1600	0	26000	0
Bis(2-chloroethoxy)methane	ug/kg	3	0	3	0	--	--	--	0/3	--	--	19000	0	NS	--
Bis(2-chloroethyl)ether	ug/kg	3	0	3	0	--	--	--	0/3	--	--	230	0	9← 00	0
Bis(2-ethylhexyl)phthalate	ug/kg	3	0	3	0	--	--	--	0/3	--	--	39000	0	770000	0
Butylbenzylphthalate	ug/kg	3	0	3	0	--	--	--	0/3	--	--	290000	0	5700000	0
Caprolactam	ug/kg	3	0	3	0	--	--	--	0/3	--	--	3100000	0	NS	--
Carbazole	ug/kg	3	1	2	0	120	120	120	1/3	120 - 120	SED-01	NS	--	540000	0
Chrysene	ug/kg	3	1	2	0	1600	1600	1600	1/3	1600 - 1600	SED-01	16000	0	260000	0
Dibenz(a,h)anthracene	ug/kg	3	1	2	0	230	230	230	1/3	230 - 230	SED-01	16	1	260	0
Dibenzofuran	ug/kg	3	0	3	0	--	--	--	0/3	--	--	7300	0	130000	0
Diethylphthalate	ug/kg	3	0	3	0	--	--	--	0/3	--	--	5100000	0	10000000	0
Dimethylphthalate	ug/kg	3	0	3	0	--	--	--	0/3	--	--	NS	--	NS	--
Di-N-Butylphthalate	ug/kg	3	0	3	0	--	--	--	0/3	--	--	630000	0	10000000	0
Di-N-Octyl Phthalate	ug/kg	3	0	3	0	--	--	--	0/3	--	--	63000	0	1600000	0
Fluoranthene	ug/kg	3	1	2	0	3200	3200	3200	1/3	3200 - 3200	SED-01	240000	0	5000000	0
Fluorene	ug/kg	3	1	2	0	210	210	210	1/3	210 - 210	SED-01	240000	0	5000000	0
Hexachlorobenzene	ug/kg	3	0	3	0	--	--	--	0/3	--	--	210	0	6← 00	0

Color - Standard Exceeded; NS - No Standard; -- Not Applicable

Nobis Engineering, Inc.

CKHPLFDO	UQLWV	AQDO	\ ] HG	NRQ┼ DHWHFWV	RHMHFWV	MLQ DHW	MD [DHW	AYJ DHW	FUHT OI DHW	DHW RDQJH	MD [LRFDWLRQ	RSL SRLO RHV. ┼ MDMDLQH 2016		RAGV SRLO RHV. ┼ FHE 2016	
												VDOXH	E [FHHG┼ DQFHV	VDOXH	E [FHHG┼ DQFHV
Hexachlorobutadiene	ug/kg	3	0	3	0	--	--	--	0/3	--	--	1200	0	130000	0
Hexachlorocyclopentadiene	ug/kg	3	0	3	0	--	--	--	0/3	--	--	1← 0	0	NS	--
Hexachloroethane	ug/kg	3	0	3	0	--	--	--	0/3	--	--	1← 00	0	93000	0
Indeno(1,2,3-cd)pyrene	ug/kg	3	1	2	0	← 40	← 40	← 40	1/3	← 40 - ← 40	SED-01	160	1	2600	0
Isophorone	ug/kg	3	0	3	0	--	--	--	0/3	--	--	570000	0	NS	--
Naphthalene	ug/kg	3	0	3	0	--	--	--	0/3	--	--	3← 00	0	2500000	0
Nitrobenzene	ug/kg	3	0	3	0	--	--	--	0/3	--	--	5100	0	NS	--
N-Nitroso-di-n-propylamine (NDPA)	ug/kg	3	0	3	0	--	--	--	0/3	--	--	7←	0	NS	--
N-Nitrosodiphenylamine	ug/kg	3	0	3	0	--	--	--	0/3	--	--	110000	0	NS	--
Pentachlorophenol	ug/kg	3	0	3	0	--	--	--	0/3	--	--	1000	0	20000	0
Phenanthrene	ug/kg	3	1	2	0	1← 00	1← 00	1← 00	1/3	1← 00 - 1← 00	SED-01	NS	--	3700000	0
Phenol	ug/kg	3	0	3	0	--	--	--	0/3	--	--	1900000	0	10000000	0
Pyrene	ug/kg	3	2	1	0	66	4000	2030	2/3	66 - 4000	SED-01	1← 0000	0	3700000	0
PC%V															
Aroclor 1016	ug/kg	3	0	3	0	--	--	--	0/3	--	--	410	0	4900	0
Aroclor 1221	ug/kg	3	0	3	0	--	--	--	0/3	--	--	200	0	NS	--
Aroclor 1232	ug/kg	3	0	3	0	--	--	--	0/3	--	--	170	0	NS	--
Aroclor 1242	ug/kg	3	0	3	0	--	--	--	0/3	--	--	230	0	NS	--
Aroclor 124←	ug/kg	3	0	3	0	--	--	--	0/3	--	--	230	0	NS	--
Aroclor 1254	ug/kg	3	0	3	0	--	--	--	0/3	--	--	120	0	NS	--
Aroclor 1260	ug/kg	3	0	3	0	--	--	--	0/3	--	--	240	0	NS	--
Aroclor 1262	ug/kg	3	0	3	0	--	--	--	0/3	--	--	NS	--	NS	--
Aroclor 126←	ug/kg	3	0	3	0	--	--	--	0/3	--	--	NS	--	NS	--
Aroclor, Total	ug/kg	3	0	3	0	--	--	--	0/3	--	--	230	0	2400	0
METALS AND CYANIDE															
Aluminum	mg/kg	3	3	0	0	3390	14700	← 490	3/3	3390 -	SED-01	7700	1	170000	0
Antimony	mg/kg	3	0	3	0	--	--	--	0/3	--	--	3.1	0	6←	0
Arsenic	mg/kg	3	1	2	0	11.2	11.2	11.2	1/3	11.2 - 11.2	SED-01	0.6←	1	1.4	1

Color - Standard Exceeded; NS - No Standard; -- Not Applicable

TDEOH SD┼ 1
SI USSHU RHDFK SHGLPHQW
SX PPDU \ SWDWLVWLFV DQG CULWHULD CRPSDULVRQV
KHGG \ MLOO NPL SLWH, MDLQH
PDJH 6 RI 7

CKHPLFDO	UQLWV	AQDO	\ ] HG	NRQ┼ DHWHFWV	RHMHFWV	MLQ DHW	MD [DHW	AYJ DHW	FUHT OI DHW	DHW RDQJH	MD [LRFDWLRQ	RSL SRLO RHV. ┼ MD 2016		MDLQH RAGV SRLO RHV. ┼ FHE 2016	
												VDOXH	E [FHHG┼ DQFHV	VDOXH	E [FHHG┼ DQFHV
Barium	mg/kg	3	3	0	0	14.6	74.1	41.7	3/3	14.6 - 74.1	SED-01	1500	0	10000	0
Beryllium	mg/kg	3	0	3	0	--	--	--	0/3	--	--	16	0	340	0
Cadmium	mg/kg	3	3	0	0	0.04←	0.45	0233	3/3	0.04← -	SED-01	7.1	0	11	0
Calcium	mg/kg	3	3	0	0	771	2990	1630	3/3	771 - 2990	SED-01	NS	--	NS	--
Chromium	mg/kg	3	3	0	0	← .5	27.2	17.←	3/3	← .5 - 27.2	SED-01	12000	0	NS	--
Cobalt	mg/kg	3	3	0	0	2.2	← .7	5.07	3/3	2.2 - ← .7	SED-01	2.3	2	51	0
Copper	mg/kg	3	3	0	0	4	16.6	10.3	3/3	4 - 16.6	SED-01	310	0	2400	0
Cyanide	mg/kg	3	0	3	0	--	--	--	0/3	--	--	2.3	0	100	0
Iron	mg/kg	3	3	0	0	4930	17200	10700	3/3	4930 -	SED-01	5500	2	120000	0
Lead	mg/kg	3	3	0	0	5.9	62.←	30.4	3/3	5.9 - 62.←	SED-01	400	0	340	0
Magnesium	mg/kg	3	3	0	0	1620	4900	3200	3/3	1620 -	SED-01	NS	--	NS	--
Manganese	mg/kg	3	3	0	0	← 2.←	2← 9	167	3/3	← 2.← -	2← 9 SED-01	1← 0	1	4100	0
Mercury	mg/kg	3	2	1	0	0.03←	0.17	0104	2/3	0.03← -	SED-01	1.1	0	51	0
Nickel	mg/kg	3	3	0	0	5.7	19.←	12	3/3	5.7 - 19.←	SED-01	150	0	510	0
Potassium	mg/kg	3	3	0	0	672	2930	1650	3/3	672 - 2930	SED-01	NS	--	NS	--
Selenium	mg/kg	3	0	3	0	--	--	--	0/3	--	--	39	0	← 50	0
Silver	mg/kg	3	0	3	0	--	--	--	0/3	--	--	39	0	← 50	0
Sodium	mg/kg	3	0	3	0	--	--	--	0/3	--	--	NS	--	NS	--
Thallium	mg/kg	3	0	3	0	--	--	--	0/3	--	--	0.07←	0	NS	--
Vanadium	mg/kg	3	3	0	0	← .2	2← .6	17.9	3/3	← .2 - 2← .6	SED-01	39	0	1200	0
= inc	mg/kg	3	3	0	0	24.2	96.4	61.3	3/3	24.2 - 96.4	SED-01	2300	0	10000	0

Color - Standard Exceeded; NS - No Standard; -- Not Applicable

Nobis Engineering, Inc.

TDEOH SD┼ 1
SI USSHU RHDFK SHGLPHQW
SX PPDU \ SWDWLVWLFV DQG CULWHULD CRPSDULVRQV
KHGG \ MLOO NPL SLWH, WHKW, MDLQH
PDJH 7 RI 7

CKHPLFDO	UQLWV	AQDO\	] HG	NRQ┼ DHWHFWV	RHMHFWV	MLQ DHW	MD [DHW	AYJ DHW	FUHT OI DHW	DHW RDQJH	MD [LRFDWLRQ	RSL SRLO RHV. ┼ MD 2016		MDLQH RAGV SRLO RHV. ┼ FHE 2016	
												VDOXH	E [FHHG┼ DQFHV	VDOXH	E [FHHG┼ DQFHV
TOTAL ORGANIC CAR%ON															
Total Organic Carbon	mg/kg	3	3	0	0	2900	52000	25000	3/3	2900 - 52000	SED-01	NS	--	NS	--

DDWD SRXUFH Site Inspection (SI) data collected by EPA START in 2012.

AEEU

RSLs - EPA Regional Screening Levels, May 2016

RAGs - Maine Remedial Action Guidelines, Feb. 2016

Color - Standard Exceeded; NS - No Standard; -- Not Applicable

Nobis Engineering, Inc.

TDEOH SD┤ 2
RI USSHU RHDFK SHGLPHQW
SXPPDU \ SWDWLVWLFV DQG CULWHULD CRPSDULVRQV
KHGG \ MLOO NPL SLWH, WLQGKDP, MDLQH
PDJH 1 RI 7

CKHPLFDO	UQLWV	AQDO	\ ] HG	DHWHFWV	NRQ DHWHFWV	RHMHFWV	MLQ DHW	MD [DHW	FUHT AYQ DHW	DHW RDQJH	MD [LRFDWLRQ	RSL SRLO RHV. ┤ MDMDLQH 2016		RAGV SRLO RHV. ┤ FHE 2016	
												VDOXH	E [FHHG┤ DQFHV	VDOXH	E [FHHG┤ DQFHV
VRODWLOH OUJDQLF CRPSRX QGV															
1,1,1-Trichloroethane	ug/kg	3	0	3	0	--	--	--	0/3	--	--	← 10000	0	10000000	0
1,1,2,2-Tetrachloroethane	ug/kg	3	0	3	0	--	--	--	0/3	--	--	600	0	71000	0
1,1,2-Trichloro-1,2,2-trifluoroethane	ug/kg	3	0	3	0	--	--	--	0/3	--	--	4000000	0	NS	--
1,1,2-Trichloroethane	ug/kg	3	0	3	0	--	--	--	0/3	--	--	150	0	250000	0
1,1-Dichloroethane	ug/kg	3	0	3	0	--	--	--	0/3	--	--	3600	0	2500000	0
1,1-Dichloroethene	ug/kg	3	0	3	0	--	--	--	0/3	--	--	23000	0	← 500000	0
1,2,3-Trichlorobenzene	ug/kg	3	0	3	0	--	--	--	0/3	--	--	6300	0	1700000	0
1,2,4-Trichlorobenzene	ug/kg	3	0	3	0	--	--	--	0/3	--	--	5← 00	0	490000	0
1,2-Dibromo-3-chloropropane	ug/kg	3	0	3	0	--	--	--	0/3	--	--	5.3	0	3200	0
1,2-Dibromoethane	ug/kg	3	0	3	0	--	--	--	0/3	--	--	36	0	7100	0
1,2-Dichlorobenzene	ug/kg	3	0	3	0	--	--	--	0/3	--	--	1← 0000	0	5100000	0
1,2-Dichloroethane	ug/kg	3	0	3	0	--	--	--	0/3	--	--	460	0	160000	0
1,2-Dichloropropane	ug/kg	3	0	3	0	--	--	--	0/3	--	--	1000	0	390000	0
1,3-Dichlorobenzene	ug/kg	3	0	3	0	--	--	--	0/3	--	--	NS	--	34000	0
1,4-Dichlorobenzene	ug/kg	3	0	3	0	--	--	--	0/3	--	--	2600	0	2600000	0
2-Butanone	ug/kg	3	0	3	0	--	--	--	0/3	--	--	2700000	0	10000000	0
2-Hexanone	ug/kg	3	0	3	0	--	--	--	0/3	--	--	20000	0	NS	--
4-Methyl-2-pentanone	ug/kg	3	0	3	0	--	--	--	0/3	--	--	3300000	0	10000000	0
Acetone	ug/kg	3	3	0	0	20	← 3	44.3	3/3	20 - ← 3	SED-01	6100000	0	10000000	0
Benzene	ug/kg	3	0	3	0	--	--	--	0/3	--	--	1200	0	← 5000	0
Bromochloromethane	ug/kg	3	0	3	0	--	--	--	0/3	--	--	15000	0	NS	--
Bromodichloromethane	ug/kg	3	0	3	0	--	--	--	0/3	--	--	290	0	230000	0
Bromoform	ug/kg	3	0	3	0	--	--	--	0/3	--	--	19000	0	1400000	0
Bromomethane	ug/kg	3	0	3	0	--	--	--	0/3	--	--	6← 0	0	240000	0
Carbon disulfide	ug/kg	3	0	3	0	--	--	--	0/3	--	--	77000	0	10000000	0
Carbon tetrachloride	ug/kg	3	0	3	0	--	--	--	0/3	--	--	650	0	200000	0
Chlorobenzene	ug/kg	3	0	3	0	--	--	--	0/3	--	--	2← 000	0	3400000	0
Chloroethane	ug/kg	3	0	3	0	--	--	--	0/3	--	--	1400000	0	1700000	0
Chloroform	ug/kg	3	0	3	0	--	--	--	0/3	--	--	320	0	460000	0
Chloromethane	ug/kg	3	0	3	0	--	--	--	0/3	--	--	11000	0	10000000	0

Color - Standard Exceeded; NS - No Standard; -- Not Applicable

Nobis Engineering, Inc.

TDEOH SD┼ 2
RI USSHU RHDFK SHGLPHQW
SXPPDU \ SWDWLVWLFV DQG CULWHULD CRPSDULVRQV
KHGG \ MLOO NPL SLWH, WLQGKDP, MDLQH
PDJH 2 RI 7

CKHPLFDO	UQLWV	AQDO	\ ] HG	NRQ DHWHFWV	RHMHFWV	MLQ DHW	MD [DHW	FUHT AYQ DHW	DHWDHW RDQJH	MD [LRFDWLRQ	RSL SRLO RHV. ┼ MDMDLQH RAGV SRLO RHV. ┼ 2016 FHE 2016			
											VDOXH	E [FHHG┼ DQFHV	VDOXH	E [FHHG┼ DQFHV
cis-1,2-Dichloroethene	ug/kg	3	0	3	0	--	--	--	0/3	--	--	16000	0	340000	0
cis-1,3-Dichloropropene	ug/kg	3	0	3	0	--	--	--	0/3	--	--	NS	--	NS	--
Cyclohexane	ug/kg	3	0	3	0	--	--	--	0/3	--	--	650000	0	NS	--
Dibromochloromethane	ug/kg	3	0	3	0	--	--	--	0/3	--	--	← 300	0	170000	0
Dichlorodifluoromethane	ug/kg	3	0	3	0	--	--	--	0/3	--	--	← 700	0	10000000	0
Ethylbenzene	ug/kg	3	0	3	0	--	--	--	0/3	--	--	5← 00	0	1300000	0
Isopropylbenzene	ug/kg	3	0	3	0	--	--	--	0/3	--	--	190000	0	NS	--
m,p-;ylene	ug/kg	3	0	3	0	--	--	--	0/3	--	--	NS	--	NS	--
Methyl acetate	ug/kg	3	2	1	0	9.9	20	15	2/3	9.9 - 20	SED-01	7← 00000	0	NS	--
Methyl tert-butyl ether	ug/kg	3	0	3	0	--	--	--	0/3	--	--	47000	0	5100000	0
Methylcyclohexane	ug/kg	3	0	3	0	--	--	--	0/3	--	--	NS	--	NS	--
Methylene chloride	ug/kg	3	0	3	0	--	--	--	0/3	--	--	35000	0	1000000	0
o-;ylene	ug/kg	3	0	3	0	--	--	--	0/3	--	--	65000	0	NS	--
Styrene	ug/kg	3	0	3	0	--	--	--	0/3	--	--	600000	0	10000000	0
Tetrachloroethene	ug/kg	3	0	3	0	--	--	--	0/3	--	--	← 100	0	1000000	0
Toluene	ug/kg	3	0	3	0	--	--	--	0/3	--	--	490000	0	10000000	0
trans-1,2-Dichloroethene	ug/kg	3	0	3	0	--	--	--	0/3	--	--	160000	0	3400000	0
trans-1,3-Dichloropropene	ug/kg	3	0	3	0	--	--	--	0/3	--	--	NS	--	NS	--
Trichloroethene	ug/kg	3	0	3	0	--	--	--	0/3	--	--	410	0	← 5000	0
Trichlorofluoromethane	ug/kg	3	0	3	0	--	--	--	0/3	--	--	2300000	0	10000000	0
Vinyl chloride	ug/kg	3	0	3	0	--	--	--	0/3	--	--	59	0	4← 0	0
SHPL┼ VRODWLOH OUJDQLF CRPSRXQGV															
1,1-Biphenyl	ug/kg	3	0	3	0	--	--	--	0/3	--	--	4700	0	← 500000	0
1,2,4,5-Tetrachlorobenzene	ug/kg	3	0	3	0	--	--	--	0/3	--	--	2300	0	NS	--
1,4-Dioxane	ug/kg	3	0	3	0	--	--	--	0/3	--	--	5300	0	110000	0
2,2-Oxybis(1-chloropropane)	ug/kg	3	0	3	0	--	--	--	0/3	--	--	310000	0	NS	--
2,3,4,6-Tetrachlorophenol	ug/kg	3	0	3	0	--	--	--	0/3	--	--	190000	0	NS	--
2,4,5-Trichlorophenol	ug/kg	3	0	3	0	--	--	--	0/3	--	--	630000	0	10000000	0
2,4,6-Trichlorophenol	ug/kg	3	0	3	0	--	--	--	0/3	--	--	6300	0	130000	0
2,4-Dichlorophenol	ug/kg	3	0	3	0	--	--	--	0/3	--	--	19000	0	400000	0
2,4-Dimethylphenol	ug/kg	3	0	3	0	--	--	--	0/3	--	--	130000	0	2700000	0
2,4-Dinitrophenol	ug/kg	3	0	3	0	--	--	--	0/3	--	--	13000	0	270000	0

Color - Standard Exceeded; NS - No Standard; -- Not Applicable

TDEOH SD┼ 2
RI USSHU RHDFK SHGLPHQW
SXPPDU \ SWDWLVWLFV DQG CULWHULD CRPSDULVRQV
KHGG \ MLOO NPL SLWH, WLQGKDP, MDLQH
PDJH 3 RI 7

CKHPLFDO	UQLWV	AQDO	\ ] HG	DHWHFWV	NRQ DHWHFWV	RHMHFWV	MLQ DHW	MD [DHW	FUHT AYQI DHW	DHW RDQJH	MD [LRFDWLRQ	RSL SRLO RHV. ┼ MDMDLQH RAGV SRLO RHV. ┼ 2016		FHE 2016	
												VDOXH	E [FHHG┼ DQFHV	VDOXH	E [FHHG┼ DQFHV
2,4-Dinitrotoluene	ug/kg	3	0	3	0	--	--	--	0/3	--	--	1700	0	35000	0
2,6-Dinitrotoluene	ug/kg	3	0	3	0	--	--	--	0/3	--	--	360	0	16000	0
2-Chloronaphthalene	ug/kg	3	0	3	0	--	--	--	0/3	--	--	4← 0000	0	NS	--
2-Chlorophenol	ug/kg	3	0	3	0	--	--	--	0/3	--	--	39000	0	← 50000	0
2-Methylnaphthalene	ug/kg	3	0	3	0	--	--	--	0/3	--	--	24000	0	500000	0
2-Methylphenol	ug/kg	3	0	3	0	--	--	--	0/3	--	--	320000	0	6700000	0
2-Nitroaniline	ug/kg	3	0	3	0	--	--	--	0/3	--	--	63000	0	NS	--
2-Nitrophenol	ug/kg	3	0	3	0	--	--	--	0/3	--	--	NS	--	NS	--
3,3-Dichlorobenzidine	ug/kg	3	0	3	0	--	--	--	0/3	--	--	1200	0	24000	0
3-Nitroaniline	ug/kg	3	0	3	0	--	--	--	0/3	--	--	NS	--	NS	--
4,6-Dinitro-2-methylphenol	ug/kg	3	0	3	0	--	--	--	0/3	--	--	510	0	NS	--
4-Bromophenyl-phenylether	ug/kg	3	0	3	0	--	--	--	0/3	--	--	NS	--	NS	--
4-Chloro-3-methylphenol	ug/kg	3	0	3	0	--	--	--	0/3	--	--	630000	0	NS	--
4-Chloroaniline	ug/kg	3	0	3	0	--	--	--	0/3	--	--	2700	0	54000	0
4-Chlorophenyl-phenylether	ug/kg	3	0	3	0	--	--	--	0/3	--	--	NS	--	NS	--
4-Methylphenol	ug/kg	3	0	3	0	--	--	--	0/3	--	--	630000	0	670000	0
4-Nitroaniline	ug/kg	3	0	3	0	--	--	--	0/3	--	--	25000	0	NS	--
4-Nitrophenol	ug/kg	3	0	3	0	--	--	--	0/3	--	--	NS	--	NS	--
Acenaphthene	ug/kg	3	0	3	0	--	--	--	0/3	--	--	360000	0	7500000	0
Acenaphthylene	ug/kg	3	1	2	0	4.4	4.4	4.4	1/3	4.4 - 4.4	SED-03	NS	--	7500000	0
Acetophenone	ug/kg	3	0	3	0	--	--	--	0/3	--	--	7← 0000	0	NS	--
Anthracene	ug/kg	3	0	3	0	--	--	--	0/3	--	--	1← 00000	0	10000000	0
Atrazine	ug/kg	3	0	3	0	--	--	--	0/3	--	--	2400	0	47000	0
Benzaldehyde	ug/kg	3	0	3	0	--	--	--	0/3	--	--	170000	0	NS	--
Benzo(a)anthracene	ug/kg	3	3	0	0	2.9	15	9.97	3/3	2.9 - 15	SED-03	160	0	2600	0
Benzo(a)pyrene	ug/kg	3	2	1	0	14	16	15	2/3	14 - 16	SED-01	16	0	260	0
Benzo(b)fluoranthene	ug/kg	3	2	1	0	14	20	17	2/3	14 - 20	SED-01	160	0	2600	0
Benzo(g,h,i)perylene	ug/kg	3	2	1	0	6.3	11	← .65	2/3	6.3 - 11	SED-01	NS	--	370000	0
Benzo(k)fluoranthene	ug/kg	3	2	1	0	5.6	7.4	6.5	2/3	5.6 - 7.4	SED-01	1600	0	26000	0
Bis(2-chloroethoxy)methane	ug/kg	3	0	3	0	--	--	--	0/3	--	--	19000	0	NS	--
Bis(2-chloroethyl)ether	ug/kg	3	0	3	0	--	--	--	0/3	--	--	230	0	9← 00	0
Bis(2-ethylhexyl)phthalate	ug/kg	3	0	3	0	--	--	--	0/3	--	--	39000	0	770000	0
Butylbenzylphthalate	ug/kg	3	0	3	0	--	--	--	0/3	--	--	290000	0	5700000	0

Color - Standard Exceeded; NS - No Standard; -- Not Applicable

Nobis Engineering, Inc.

TDEOH SD┼ 2
RI USSHU RHDFK SHGLPHQW
SXPPDU \ SWDWLVWLFV DQG CULWHULD CRPSDULVRQV
KHGG \ MLOO NPL SLWH, WLQGKDP, MDLQH
PDJH 4 RI 7

CKHPLFDO	UQLWV	AQDO	\ ] HG	DHWHFWV	NRQ DHWHFWV	RHMHFWV	MLQ DHW	MD [DHW	FUHT AYQI DHW	DHW RDQJH	MD [LRFDWLRQ	RSL SRLO RHV. ┼ 2016		MDMDLQH RAGV SRLO RHV. ┼ FHE 2016	
												VDOXH	E [FHHG┼ DQFHV	VDOXH	E [FHHG┼ DQFHV
Caprolactam	ug/kg	3	0	3	0	--	--	--	0/3	--	--	3100000	0	NS	--
Carbazole	ug/kg	3	0	3	0	--	--	--	0/3	--	--	NS	--	540000	0
Chrysene	ug/kg	3	3	0	0	2.9	15	9.97	3/3	2.9 - 15	SED-03	16000	0	260000	0
Dibenz(a,h)anthracene	ug/kg	3	0	3	0	--	--	--	0/3	--	--	16	0	260	0
Dibenzofuran	ug/kg	3	0	3	0	--	--	--	0/3	--	--	7300	0	130000	0
Diethylphthalate	ug/kg	3	0	3	0	--	--	--	0/3	--	--	5100000	0	10000000	0
Dimethylphthalate	ug/kg	3	3	0	0	430	1200	767	3/3	430 - 1200	SED-01	NS	--	NS	--
Di-N-Butylphthalate	ug/kg	3	0	3	0	--	--	--	0/3	--	--	630000	0	10000000	0
Di-N-Octyl Phthalate	ug/kg	3	0	3	0	--	--	--	0/3	--	--	63000	0	1600000	0
Fluoranthene	ug/kg	3	3	0	0	5.←	25	14.9	3/3	5.← - 25	SED-01	240000	0	5000000	0
Fluorene	ug/kg	3	0	3	0	--	--	--	0/3	--	--	240000	0	5000000	0
Hexachlorobenzene	ug/kg	3	0	3	0	--	--	--	0/3	--	--	210	0	6← 00	0
Hexachlorobutadiene	ug/kg	3	0	3	0	--	--	--	0/3	--	--	1200	0	130000	0
Hexachlorocyclopentadiene	ug/kg	3	0	3	0	--	--	--	0/3	--	--	1← 0	0	NS	--
Hexachloroethane	ug/kg	3	0	3	0	--	--	--	0/3	--	--	1← 00	0	93000	0
Indeno(1,2,3-cd)pyrene	ug/kg	3	2	1	0	6.3	9.5	7.9	2/3	6.3 - 9.5	SED-01	160	0	2600	0
Isophorone	ug/kg	3	0	3	0	--	--	--	0/3	--	--	570000	0	NS	--
Naphthalene	ug/kg	3	0	3	0	--	--	--	0/3	--	--	3← 00	0	2500000	0
Nitrobenzene	ug/kg	3	0	3	0	--	--	--	0/3	--	--	5100	0	NS	--
N-Nitroso-di-n-propylamine	ug/kg	3	0	3	0	--	--	--	0/3	--	--	7←	0	NS	--
N-Nitrosodiphenylamine	ug/kg	3	0	3	0	--	--	--	0/3	--	--	110000	0	NS	--
Pentachlorophenol	ug/kg	3	0	3	0	--	--	--	0/3	--	--	1000	0	20000	0
Phenanthrene	ug/kg	3	3	0	0	5.←	1←	10.2	3/3	5.← - 1←	SED-01	NS	--	3700000	0
Phenol	ug/kg	3	3	0	0	310	700	467	3/3	310 - 700	SED-01	1900000	0	10000000	0
Pyrene	ug/kg	3	3	0	0	10	35	23.3	3/3	10 - 35	SED-01	1← 0000	0	3700000	0

Color - Standard Exceeded; NS - No Standard; -- Not Applicable

Nobis Engineering, Inc.

TDEOH SD┼ 2
RI USSHU RHDFK SHGLPHQW
SXPPDU \ SWDWLVWLFV DQG CULWHULD CRPSDULVRQV
KHGG \ MLOO NPL SLWH, WLQGKDP, MDLQH
PDJH 5 RI 7

CKHPLFDO	UQLWV	AQDO	\ ] HG	DHWHFWV	NRQ DHWHFWV	RHMHFWV	MLQ DHW	MD [DHW	FUHT AYQ DHW	DHWDHW RDQJH	MD [LRFDWLRQ	RSL SRLO RHV. ┼ MDMDLQH 2016		RAGV SRLO RHV. ┼ FHE 2016	
												VDOXH	E [FHHG┼ DQFHV	VDOXH	E [FHHG┼ DQFHV
PESTICIDES															
4,4-DDD	ug/kg	3	0	3	0	--	--	--	0/3	--	--	2300	0	45000	0
4,4-DDE	ug/kg	3	0	3	0	--	--	--	0/3	--	--	2000	0	32000	0
4,4-DDT	ug/kg	3	0	3	0	--	--	--	0/3	--	--	1900	0	3← 000	0
Aldrin	ug/kg	3	0	3	0	--	--	--	0/3	--	--	39	0	640	0
alpha-BHC	ug/kg	3	0	3	0	--	--	--	0/3	--	--	← 6	0	1700	0
beta-BHC	ug/kg	3	0	3	0	--	--	--	0/3	--	--	300	0	6000	0
cis-Chlordane	ug/kg	3	0	3	0	--	--	--	0/3	--	--	NS	--	NS	--
delta-BHC	ug/kg	0	0	0	3	--	--	--	0/0	--	--	NS	--	NS	--
Dieldrin	ug/kg	3	0	3	0	--	--	--	0/3	--	--	34	0	6← 0	0
Endosulfan I	ug/kg	3	0	3	0	--	--	--	0/3	--	--	NS	--	← 00000	0
Endosulfan II	ug/kg	3	0	3	0	--	--	--	0/3	--	--	NS	--	← 00000	0
Endosulfan Sulfate	ug/kg	3	0	3	0	--	--	--	0/3	--	--	NS	--	NS	--
Endrin	ug/kg	3	0	3	0	--	--	--	0/3	--	--	1900	0	40000	0
Endrin Aldehyde	ug/kg	3	0	3	0	--	--	--	0/3	--	--	NS	--	NS	--
Endrin Ketone	ug/kg	3	0	3	0	--	--	--	0/3	--	--	NS	--	NS	--
gamma-BHC (Lindane)	ug/kg	3	0	3	0	--	--	--	0/3	--	--	570	0	610	0
Heptachlor	ug/kg	3	0	3	0	--	--	--	0/3	--	--	130	0	1300	0
Heptachlor Epoxide	ug/kg	3	0	3	0	--	--	--	0/3	--	--	70	0	1200	0
Methoxychlor	ug/kg	3	0	3	0	--	--	--	0/3	--	--	32000	0	670000	0
Toxaphene	ug/kg	3	0	3	0	--	--	--	0/3	--	--	490	0	NS	--
trans-Chlordane	ug/kg	3	0	3	0	--	--	--	0/3	--	--	NS	--	NS	--

Color - Standard Exceeded; NS - No Standard; -- Not Applicable

Nobis Engineering, Inc.

TDEOH SD┤ 2
RI USSHU RHDFK SHGLPHQW
SXPPDU \ SWDWLVWLFV DQG CULWHULD CRPSDULVRQV
KHGG \ MLOO NPL SLWH, WLQGKDP, MDLQH
PDJH 6 RI 7

CKHPLFDO	UQLWV	AQDO	\ ] HG	DHWHFWV	RHMHFWV	MLQ DHW	MD [DHW	FUHT AYQ DHW	DHWDHW RDQJH	MD [LRFDWLRQ	RSL SRLO RHV. ┤ MDMDLQH 2016		RAGV SRLO RHV. ┤ FHE 2016	
											VDOXH	E [FHHG┤ DQFHV	VDOXH	E [FHHG┤ DQFHV
METALS AND CYANIDE														
Aluminum	mg/kg	3	3	0	0	← 110	17400	12200	3/3	← 110 - 17400	SED-01	7700	3	17000	0
Antimony	mg/kg	3	0	3	0	--	--	--	0/3	--	--	3.1	0	6←	0
Arsenic	mg/kg	3	3	0	0	3.2	6.7	4.9	3/3	3.2 - 6.7	SED-01	0.6←	3	1.4	3
Barium	mg/kg	3	3	0	0	35.3	76.4	52.4	3/3	35.3 - 76.4	SED-01	1500	0	10000	0
Beryllium	mg/kg	3	3	0	0	0.46	1	0.693	3/3	0.46 - 1	SED-01	16	0	340	0
Cadmium	mg/kg	3	3	0	0	0.34	0.76	0.52	3/3	0.34 - 0.76	SED-01	7.1	0	11	0
Calcium	mg/kg	3	3	0	0	1410	3210	2160	3/3	1410 - 3210	SED-01	NS	--	NS	--
Chromium	mg/kg	3	3	0	0	1← .1	32.1	25.←	3/3	1← .1 - 32.1	SED-01	12000	0	NS	--
Chromium-Hexavalent	mg/kg	0	0	0	1	--	--	--	0/0	--	--	0.3	0	510	0
Cobalt	mg/kg	3	3	0	0	3.←	9.1	6.4	3/3	3.← - 9.1	SED-01	2.3	3	51	0
Copper	mg/kg	3	3	0	0	← .2	22.2	14.1	3/3	← .2 - 22.2	SED-01	310	0	2400	0
Cyanide	mg/kg	3	1	2	0	0.2←	0.2←	0.2←	1/3	0.2← - 0.2←	SED-02	2.3	0	100	0
Iron	mg/kg	3	3	0	0	9← 90	19200	14← 00	3/3	9← 90 - 19200	SED-01	5500	3	120000	0
Lead	mg/kg	3	3	0	0	11.9	26.3	16.9	3/3	11.9 - 26.3	SED-01	400	0	340	0
Magnesium	mg/kg	3	3	0	0	2940	5100	4200	3/3	2940 - 5100	SED-01	NS	--	NS	--
Manganese	mg/kg	3	3	0	0	13←	320	240	3/3	13← - 320	SED-01	1← 0	2	4100	0
Mercury	mg/kg	3	3	0	0	0.031	0.05	0.03← 7	3/3	0.031 - 0.05	SED-01	1.1	0	51	0
Nickel	mg/kg	3	3	0	0	10.6	25.7	17.3	3/3	10.6 - 25.7	SED-01	150	0	510	0
Potassium	mg/kg	3	3	0	0	901	2540	1620	3/3	901 - 2540	SED-01	NS	--	NS	--
Selenium	mg/kg	3	0	3	0	--	--	--	0/3	--	--	39	0	← 50	0
Silver	mg/kg	3	3	0	0	0.041	0.091	0.0593	3/3	0.041 - 0.091	SED-01	39	0	← 50	0
Sodium	mg/kg	3	3	0	0	99.5	221	154	3/3	99.5 - 221	SED-01	NS	--	NS	--
Thallium	mg/kg	3	0	3	0	--	--	--	0/3	--	--	0.07←	0	NS	--
Vanadium	mg/kg	3	3	0	0	16.←	32.←	24.6	3/3	16.← - 32.←	SED-01	39	0	1200	0
= inc	mg/kg	3	3	0	0	47.6	106	73.7	3/3	47.6 - 106	SED-01	2300	0	10000	0

Color - Standard Exceeded; NS - No Standard; -- Not Applicable

Nobis Engineering, Inc.

TDEOH SD┤ 2
RI USSHU RHDFK SHGLPHQW
SXPPDU \ SWDWLVWLFV DQG CULWHULD CRPSDULVRQV
KHGG \ MLOO NPL SLWH, WLQGKDP, MDLQH
PDJH 7 RI 7

CKHPLFDO	UQLWV	AQDO	\ ] HG	DHWHFWV	NRQ DHWHFWV	RHMHFWV	MLQ DHW	MD [DHW	FUHT AYQ DHW	DHW RDQJH	MD [LRFDWLRQ	RSL SRLO RHV. ┤ MDMDLQH 2016		RAGV SRLO RHV. ┤ FHE 2016	
												VDOXH	E [FHHG┤ DQFHV	VDOXH	E [FHHG┤ DQFHV
METALS ♂ SEM□															
Antimony	umol/g	3	0	3	0	--	--	--	0/3	--	--	NS	--	NS	--
Cadmium	umol/g	3	3	0	0	0.00021	0.00121	0.000634	3/3	0.00021 - 0.00121	SED-01	NS	--	NS	--
Copper	umol/g	3	3	0	0	0.00← 53	0.0326	0.0194	3/3	0.00← 53 - 0.0326	SED-01	NS	--	NS	--
Lead	umol/g	3	3	0	0	0.00579	0.024←	0.0143	3/3	0.00579 - 0.024←	SED-01	NS	--	NS	--
Mercury	umol/g	3	0	3	0	--	--	--	0/3	--	--	NS	--	NS	--
Nickel	umol/g	3	3	0	0	0.00579	0.0306	0.0149	3/3	0.00579 - 0.0306	SED-01	NS	--	NS	--
= inc	umol/g	3	3	0	0	0.03← 9	0.244	0.11←	3/3	0.03← 9 - 0.244	SED-01	NS	--	NS	--
WET CHEMISTRY															
Total Organic Carbon	ug/g	3	3	0	0	14000	64000	31700	3/3	14000 - 64000	SED-01	NS	--	NS	--
Total Solids	□	6	6	0	0	24	60	46	6/6	24 - 60	SED-03	NS	--	NS	--
AVS															
Sulfide	umol/g	3	0	3	0	--	--	--	0/3	--	--	NS	--	NS	--

DDWD SRXUFH Remedial Investigation (RI) data collected by Nobis Engineering, Inc. 2016.

AEEU

RSLs - EPA Regional Screening Levels, May 2016

RAGs - Maine Remedial Action Guidelines, Feb 2016

Color - Standard Exceeded; NS - No Standard; -- Not Applicable

Nobis Engineering, Inc.

TDEOH SD┼ 3
SI TDUJHW RHDFK SHGLPHQW
S X PPDU \ SWDWLVWLFV DQG CULWHULD CRPSDULVRQV
KHGG \ MLOO SLWH, WLQGKDP, MDLQH
PDJH 1 RI 7

CKHPLFDO	UQLWV	AQDO \	] HG	NBQ DHWHFWV	RHMHFWV	MLQ DHW	MD [DHW	AYJ DHW	FUHT OI DHW	DHW RDQJH	MD [LRFDWLRQ	RSL SRLO RHV. ┼ MD 2016		MDLQH RAGV SRLO RHV. ┼ FHE 2016	
												VDOXH	E [FHHG┼ DQFHV	VDOXH	E [FHHG┼ DQFHV
VRODWLOH OUJDQLF CRPSR X QGV															
1,1,1-Trichloroethane	ug/kg	12	0	12	0	--	--	--	0/12	--	--	← 10000	0	10000000	0
1,1,2,2-Tetrachloroethane	ug/kg	12	0	12	0	--	--	--	0/12	--	--	600	0	71000	0
1,1,2-Trichloro-1,2,2-trifluoroethane	ug/kg	12	0	12	0	--	--	--	0/12	--	--	4000000	0	NS	--
1,1,2-Trichloroethane	ug/kg	12	0	12	0	--	--	--	0/12	--	--	150	0	250000	0
1,1-Dichloroethane	ug/kg	12	0	12	0	--	--	--	0/12	--	--	3600	0	2500000	0
1,1-Dichloroethene	ug/kg	12	0	12	0	--	--	--	0/12	--	--	23000	0	← 500000	0
1,2,3-Trichlorobenzene	ug/kg	12	0	12	0	--	--	--	0/12	--	--	6300	0	1700000	0
1,2,4-Trichlorobenzene	ug/kg	12	0	12	0	--	--	--	0/12	--	--	5← 00	0	490000	0
1,2-Dibromo-3-chloropropane	ug/kg	12	0	12	0	--	--	--	0/12	--	--	5.3	0	3200	0
1,2-Dibromoethane	ug/kg	12	0	12	0	--	--	--	0/12	--	--	36	0	7100	0
1,2-Dichlorobenzene	ug/kg	12	0	12	0	--	--	--	0/12	--	--	1← 0000	0	5100000	0
1,2-Dichloroethane	ug/kg	12	0	12	0	--	--	--	0/12	--	--	460	0	160000	0
1,2-Dichloropropane	ug/kg	12	0	12	0	--	--	--	0/12	--	--	1000	0	390000	0
1,3-Dichlorobenzene	ug/kg	12	0	12	0	--	--	--	0/12	--	--	NS	--	34000	0
1,4-Dichlorobenzene	ug/kg	12	0	12	0	--	--	--	0/12	--	--	2600	0	2600000	0
1,4-Dioxane	ug/kg	0	0	0	12	--	--	--	0/0	--	--	5300	0	110000	0
2-Butanone	ug/kg	12	4	←	0	15	20	1← .2	4/12	15 - 20	SED-07 SED-22	2700000	0	10000000	0
2-Hexanone	ug/kg	12	0	12	0	--	--	--	0/12	--	--	20000	0	NS	--
4-Methyl-2-pentanone	ug/kg	12	0	12	0	--	--	--	0/12	--	--	3300000	0	10000000	0
Acetone	ug/kg	12	12	0	0	19	130	65.5	12/12	19 - 130	SED-22	6100000	0	10000000	0
Benzene	ug/kg	12	0	12	0	--	--	--	0/12	--	--	1200	0	← 5000	0
Bromochloromethane	ug/kg	12	0	12	0	--	--	--	0/12	--	--	15000	0	NS	--
Bromodichloromethane	ug/kg	12	0	12	0	--	--	--	0/12	--	--	290	0	230000	0
Bromoform	ug/kg	12	0	12	0	--	--	--	0/12	--	--	19000	0	1400000	0
Bromomethane	ug/kg	12	0	12	0	--	--	--	0/12	--	--	6← 0	0	240000	0
Carbon disulfide	ug/kg	12	0	12	0	--	--	--	0/12	--	--	77000	0	10000000	0

Color - Standard Exceeded; NS - No Standard; -- Not Applicable

Nobis Engineering, Inc.

TDEOH SD┼ 3
SI TDUJHW RHDFK SHGLPHQW
S X PPDU \ SWDWLVWLFV DQG CULWHULD CRPSDULVRQV
KHGG \ MLOO SLWH, WLQGKDP, MDLQH
PDJH 2 RI 7

CKHPLFDO	UQLWV	AQDO \	] HG	NBQ DHWHFWV	RHMHFWV	MLQ DHW	MD [DHW	AYJ DHW	FUHT OI DHW	DHW RDQJH	MD [LRFDWLRQ	RSL SRLO RHV. ┼ MD 2016		MDLQH RAGV SRLO RHV. ┼ FHE 2016	
												VDO X H	E [FHHG┼ DQFHV	VDO X H	E [FHHG┼ DQFHV
Carbon tetrachloride	ug/kg	12	0	12	0	--	--	--	0/12	--	--	650	0	200000	0
Chlorobenzene	ug/kg	12	0	12	0	--	--	--	0/12	--	--	2← 000	0	3400000	0
Chloroethane	ug/kg	12	0	12	0	--	--	--	0/12	--	--	1400000	0	1700000	0
Chloroform	ug/kg	12	0	12	0	--	--	--	0/12	--	--	320	0	460000	0
Chloromethane	ug/kg	12	0	12	0	--	--	--	0/12	--	--	11000	0	10000000	0
cis-1,2-Dichloroethene	ug/kg	12	0	12	0	--	--	--	0/12	--	--	16000	0	340000	0
cis-1,3-Dichloropropene	ug/kg	12	0	12	0	--	--	--	0/12	--	--	NS	--	NS	--
Cyclohexane	ug/kg	12	0	12	0	--	--	--	0/12	--	--	650000	0	NS	--
Dibromochloromethane	ug/kg	12	0	12	0	--	--	--	0/12	--	--	← 300	0	170000	0
Dichlorodifluoromethane	ug/kg	12	0	12	0	--	--	--	0/12	--	--	← 700	0	10000000	0
Ethylbenzene	ug/kg	12	0	12	0	--	--	--	0/12	--	--	5← 00	0	1300000	0
Isopropylbenzene	ug/kg	12	0	12	0	--	--	--	0/12	--	--	190000	0	NS	--
m,p-;ylene	ug/kg	12	0	12	0	--	--	--	0/12	--	--	NS	--	NS	--
Methyl acetate	ug/kg	12	11	1	0	4	150	39.9	11/12	4 - 150	SED-15	7← 00000	0	NS	-
Methyl tert-butyl ether	ug/kg	12	0	12	0	--	--	--	0/12	--	--	47000	0	5100000	0
Methylcyclohexane	ug/kg	12	0	12	0	--	--	--	0/12	--	--	NS	--	NS	--
Methylene chloride	ug/kg	12	2	10	0	3.4	5	4.2	2/12	3.4 - 5	SED-22	35000	0	1000000	0
o-;ylene	ug/kg	12	0	12	0	--	--	--	0/12	--	--	65000	0	NS	--
Styrene	ug/kg	12	0	12	0	--	--	--	0/12	--	--	600000	0	10000000	0
Tetrachloroethene	ug/kg	12	0	12	0	--	--	--	0/12	--	--	← 100	0	1000000	0
Toluene	ug/kg	12	0	12	0	--	--	--	0/12	--	--	490000	0	10000000	0
trans-1,2-Dichloroethene	ug/kg	12	0	12	0	--	--	--	0/12	--	--	160000	0	3400000	0
trans-1,3-Dichloropropene	ug/kg	12	0	12	0	--	--	--	0/12	--	--	NS	--	NS	--
Trichloroethene	ug/kg	12	0	12	0	--	--	--	0/12	--	--	410	0	← 5000	0
Trichlorofluoromethane	ug/kg	12	0	12	0	--	--	--	0/12	--	--	2300000	0	10000000	0
Vinyl chloride	ug/kg	12	0	12	0	--	--	--	0/12	--	--	59	0	4← 0	0
SHPL┼ VRODWLOH OUJDQLF CRPSR X QGV															
1,1-Biphenyl	ug/kg	12	1	11	0	250	250	250	1/12	250 - 250	SED-16	4700	0	← 500000	0
1,2,4,5-Tetrachlorobenzene	ug/kg	12	0	12	0	--	--	--	0/12	--	--	2300	0	NS	--

Color - Standard Exceeded; NS - No Standard; -- Not Applicable

Nobis Engineering, Inc.

TDEOH SD┼ 3
SI TDUJHW RHDFK SHGLPHQW
S X PPDU \ SWDWLVWLFV DQG CULWHULD CRPSDULVRQV
KHGG \ MLOO SLWH, WLQGKDP, MDLQH
PDJH 3 RI 7

CKHPLFDO	UQLWV	AQDO \	] HG	NBQ DHWHFWV	RHMHFWV	MLQ DHW	MD [DHW	AYJ DHW	FUHT OI DHW	DHW RDQJH	MD [LRFDWLRQ	RSL SRLO RHV. ┼ MD 2016		MDLQH RAGV SRLO RHV. ┼ FHE 2016	
												VDOXH	E [FHHG┼ DQFHV	VDOXH	E [FHHG┼ DQFHV
2,2-Oxybis(1-chloropropane)	ug/kg	12	0	12	0	--	--	--	0/12	--	--	310000	0	NS	--
2,3,4,6-Tetrachlorophenol	ug/kg	12	0	12	0	--	--	--	0/12	--	--	190000	0	NS	--
2,4,5-Trichlorophenol	ug/kg	12	0	12	0	--	--	--	0/12	--	--	630000	0	10000000	0
2,4,6-Trichlorophenol	ug/kg	12	0	12	0	--	--	--	0/12	--	--	6300	0	130000	0
2,4-Dichlorophenol	ug/kg	12	0	12	0	--	--	--	0/12	--	--	19000	0	400000	0
2,4-Dimethylphenol	ug/kg	12	0	12	0	--	--	--	0/12	--	--	130000	0	2700000	0
2,4-Dinitrophenol	ug/kg	12	0	12	0	--	--	--	0/12	--	--	13000	0	270000	0
2,4-Dinitrotoluene	ug/kg	12	0	12	0	--	--	--	0/12	--	--	1700	0	35000	0
2,6-Dinitrotoluene	ug/kg	12	0	12	0	--	--	--	0/12	--	--	360	0	16000	0
2-Chloronaphthalene	ug/kg	12	0	12	0	--	--	--	0/12	--	--	4← 0000	0	NS	--
2-Chlorophenol	ug/kg	12	0	12	0	--	--	--	0/12	--	--	39000	0	← 50000	0
2-Methylnaphthalene	ug/kg	12	1	11	0	730	730	730	1/12	730 - 730	SED-16	24000	0	500000	0
2-Methylphenol	ug/kg	12	0	12	0	--	--	--	0/12	--	--	320000	0	6700000	0
2-Nitroaniline	ug/kg	12	0	12	0	--	--	--	0/12	--	--	63000	0	NS	--
2-Nitrophenol	ug/kg	12	0	12	0	--	--	--	0/12	--	--	NS	--	NS	--
3,3-Dichlorobenzidine	ug/kg	12	0	12	0	--	--	--	0/12	--	--	1200	0	24000	0
3-Nitroaniline	ug/kg	12	0	12	0	--	--	--	0/12	--	--	NS	--	NS	--
4,6-Dinitro-2-methylphenol	ug/kg	12	0	12	0	--	--	--	0/12	--	--	510	0	NS	--
4-Bromophenyl-phenylether	ug/kg	12	0	12	0	--	--	--	0/12	--	--	NS	--	NS	--
4-Chloro-3-methylphenol	ug/kg	12	0	12	0	--	--	--	0/12	--	--	630000	0	NS	--
4-Chloroaniline	ug/kg	12	0	12	0	--	--	--	0/12	--	--	2700	0	54000	0
4-Chlorophenyl-phenylether	ug/kg	12	0	12	0	--	--	--	0/12	--	--	NS	--	NS	--
4-Methylphenol	ug/kg	12	1	11	0	61	61	61	1/12	61 - 61	SED-16	630000	0	670000	0
4-Nitroaniline	ug/kg	12	0	12	0	--	--	--	0/12	--	--	25000	0	NS	--
4-Nitrophenol	ug/kg	12	0	12	0	--	--	--	0/12	--	--	NS	--	NS	--
Acenaphthene	ug/kg	12	4	←	0	7←	2500	690	4/12	7← - 2500	SED-16	360000	0	75000	0
Acenaphthylene	ug/kg	12	6	6	0	56	610	204	6/12	56 - 610	SED-05	NS	--	7500000	0
Acetophenone	ug/kg	12	2	10	0	7←	120	99	2/12	7← - 120	SED-16	7← 0000	0	NS	--
Anthracene	ug/kg	12	←	4	0	← 3	5100	795	← /12	← 3 - 5100	SED-16	1← 00000	0	10000000	0
Atrazine	ug/kg	12	0	12	0	--	--	--	0/12	--	--	2400	0	47000	0
Benzaldehyde	ug/kg	12	2	10	0	160	← 10	4← 5	2/12	160 - ← 10	SED-0←	170000	0	NS	--

Color - Standard Exceeded; NS - No Standard; -- Not Applicable

Nobis Engineering, Inc.

TDEOH SD┼ 3
SI TDUJHW RHDFK SHGLPHQW
S X PPDU \ SWDWLVWLFV DQG CULWHULD CRPSDULVRQV
KHGG \ MLOO SLWH, WLQGKDP, MDLQH
PDJH 4 RI 7

CKHPLFDO	UQLWV	AQDO \	] HG	NBQ DHWHFWV	RHMHFWV	MLQ DHW	MD [DHW	AYJ DHW	FUHT OI DHW	DHW RDQJH	MD [LRFDWLRQ	RSL SRLO RHV. ┼ MD 2016		MDLQH RAGV SRLO RHV. ┼ FHE 2016	
												VDOXH	E [FHHG┼ DQFHV	VDOXH	E [FHHG┼ DQFHV
Benzo(a)anthracene	ug/kg	12	11	1	0	57	10000	12← 0	11/12	57 - 10000	SED-16	160	9	2600	1
Benzo(a)pyrene	ug/kg	12	11	1	0	6←	6300	969	11/12	6← - 6300	SED-16	16	11	260	←
Benzo(b)fluoranthene	ug/kg	12	11	1	0	7←	← 400	1260	11/12	7← - ← 400	SED-16	160	10	2600	1
Benzo(g,h,i)perylene	ug/kg	12	11	1	0	56	3900	696	11/12	56 - 3900	SED-16	NS	--	3700000	0
Benzo(k)fluoranthene	ug/kg	12	10	2	0	47	3700	629	10/12	47 - 3700	SED-16	1600	1	26000	0
Bis(2-chloroethoxy)methane	ug/kg	12	0	12	0	--	--	--	0/12	--	--	19000	0	NS	--
Bis(2-chloroethyl)ether	ug/kg	12	0	12	0	--	--	--	0/12	--	--	230	0	9← 00	0
Bis(2-ethylhexyl)phthalate	ug/kg	12	3	9	0	110	190	143	3/12	110 - 190	SED-22	39000	0	770000	0
Butylbenzylphthalate	ug/kg	12	0	12	0	--	--	--	0/12	--	--	290000	0	5700000	0
Caprolactam	ug/kg	12	0	12	0	--	--	--	0/12	--	--	3100000	0	NS	--
Carbazole	ug/kg	12	5	7	0	55	2400	534	5/12	55 - 2400	SED-16	NS	--	540000	0
Chrysene	ug/kg	12	11	1	0	99	9100	1310	11/12	99 - 9100	SED-16	16000	0	260000	0
Dibenz(a,h)anthracene	ug/kg	12	5	7	0	60	1500	466	5/12	60 - 1500	SED-16	16	5	260	3
Dibenzofuran	ug/kg	12	2	10	0	56	2200	1130	2/12	56 - 2200	SED-16	7300	0	130000	0
Diethylphthalate	ug/kg	12	1	11	0	70	70	70	1/12	70 - 70	SED-06	5100000	0	10000000	0
Dimethylphthalate	ug/kg	12	0	12	0	--	--	--	0/12	--	--	NS	--	NS	--
Di-N-Butylphthalate	ug/kg	12	1	11	0	← 0	← 0	← 0	1/12	← 0 - ← 0	SED-22	630000	0	000000	0
Di-N-Octyl Phthalate	ug/kg	12	0	12	0	--	--	--	0/12	--	--	63000	0	1600000	0
Fluoranthene	ug/kg	12	11	1	0	140	22000	2750	11/12	140 - 22000	SED-16	240000	0	5000000	0
Fluorene	ug/kg	12	5	7	0	51	3100	704	5/12	51 - 3100	SED-16	240000	0	5000000	0
Hexachlorobenzene	ug/kg	12	0	12	0	--	--	--	0/12	--	--	210	0	6← 00	0
Hexachlorobutadiene	ug/kg	12	0	12	0	--	--	--	0/12	--	--	1200	0	130000	0

Color - Standard Exceeded; NS - No Standard; -- Not Applicable

Nobis Engineering, Inc.

TDEOH SD┼ 3
SI TDUJHW RHDFK SHGLPHQW
S X PPDU \ SWDWLVWLFV DQG CULWHULD CRPSDULVRQV
KHGG \ MLOO SLWH, WLQGKDP, MDLQH
PDJH 5 RI 7

CKHPLFDO	UQLWV	AQDO \	] HG	NBQ DHWHFWV	RHMHFWV	MLQ DHW	MD [DHW	AYJ DHW	FUHT OI DHW	DHW RDQJH	MD [LRFDWLRQ	RSL SRLO RHV. ┼ MD 2016		MDLQH RAGV SRLO RHV. ┼ FHE 2016	
												VDOXH	E [FHHG┼ DQFHV	VDOXH	E [FHHG┼ DQFHV
Hexachlorocyclopentadiene	ug/kg	12	0	12	0	--	--	--	0/12	--	--	1← 0	0	NS	--
Hexachloroethane	ug/kg	12	0	12	0	--	--	--	0/12	--	--	1← 00	0	93000	0
Indeno(1,2,3-cd)pyrene	ug/kg	12	10	2	0	46	3← 00	699	10/12	46 - 3← 00	SED-16	160	7	2600	1
Isophorone	ug/kg	12	0	12	0	--	--	--	0/12	--	--	570000	0	NS	--
Naphthalene	ug/kg	12	1	11	0	1600	1600	1600	1/12	1600 - 1600	SED-16	3← 00	0	2500000	0
Nitrobenzene	ug/kg	12	0	12	0	--	--	--	0/12	--	--	5100	0	NS	--
N-Nitroso-di-n-propylamine (NDPA)	ug/kg	12	0	12	0	--	--	--	0/12	--	--	7←	0	NS	--
N-Nitrosodiphenylamine	ug/kg	12	0	12	0	--	--	--	0/12	--	--	110000	0	NS	--
Pentachlorophenol	ug/kg	12	0	12	0	--	--	--	0/12	--	--	1000	0	20000	0
Phenanthrene	ug/kg	12	11	1	0	74	27000	2← 90	11/12	74 - 27000	SED-16	NS	--	3700000	0
Phenol	ug/kg	12	1	11	0	77	77	77	1/12	77 - 77	SED-16	1900000	0	10000000	0
Pyrene	ug/kg	12	11	1	0	130	23000	2950	11/12	130 - 23000	SED-16	1← 0000	0	3700000	0
PC%V															
Aroclor 1016	ug/kg	13	0	13	0	--	--	--	0/13	--	--	410	0	4900	0
Aroclor 1221	ug/kg	13	0	13	0	--	--	--	0/13	--	--	200	0	NS	--
Aroclor 1232	ug/kg	13	0	13	0	--	--	--	0/13	--	--	170	0	NS	--
Aroclor 1242	ug/kg	13	0	13	0	--	--	--	0/13	--	--	230	0	NS	--
Aroclor 124←	ug/kg	13	2	11	0	270	1100	6← 5	2/13	270 - 1100	SED-05	230	2	NS	--
Aroclor 1254	ug/kg	13	5	←	0	← 7	2100	639	5/13	← 7 - 2100	SED-05	120	4	NS	--
Aroclor 1260	ug/kg	13	1	12	0	260	260	260	1/13	260 - 260	SED-06	240	1	NS	--
Aroclor 1262	ug/kg	13	0	13	0	--	--	--	0/13	--	--	NS	--	NS	--
Aroclor 126←	ug/kg	13	0	13	0	--	--	--	0/13	--	--	NS	--	NS	--
Aroclor, Total	ug/kg	13	5	←	0	← 7	3200	913	5/13	← 7 - 3200	SED-05	230	4	2400	1
METALS AND CYANIDE															
Aluminum	mg/kg	12	12	0	0	3900	16500	← 670	12/12	3900 - 16500	SED-21	7700	5	170000	0
Antimony	mg/kg	11	1	10	1	2← .1	2← .1	2← .1	1/11	2← .1 - 2← .1	SED-06	3.1	1	6←	0

Color - Standard Exceeded; NS - No Standard; -- Not Applicable

Nobis Engineering, Inc.

TDEOH SD┼ 3
SI TDUJHW RHDFK SHGLPHQW
S X PPDU \ SWDWLVWLFV DQG CULWHULD CRPSDULVRQV
KHGG \ MLOO SLWH, WLQGKDP, MDLQH
PDJH 6 RI 7

CKHPLFDO	UQLWV	AQDO \	] HG	NBQ DHWHFWV	RHMHFWV	MLQ DHW	MD [DHW	AYJ DHW	FUHT OI DHW	DHW RDQJH	MD [LRFDWLRQ	RSL SRLO RHV. ┼ MD 2016		MDLQH RAGV SRLO RHV. ┼ FHE 2016	
				DHWHFWV								VDO X H	E [FHHG┼ DQFHV	VDO X H	E [FHHG┼ DQFHV
Arsenic	mg/kg	12	11	1	0	2.←	11	5.57	11/12	2.← - 11	SED-04	0.6←	11	1.4	11
Barium	mg/kg	12	12	0	0	20	94.2	55.←	12/12	20 - 94.2	SED-06	1500	0	10000	0
Beryllium	mg/kg	11	0	11	1	--	--	--	0/11	--	--	16	0	340	0
Cadmium	mg/kg	12	12	0	0	0.042	0.63	0.266	12/12	0.042 - 0.63	SED-07	7.1	0	11	0
Calcium	mg/kg	12	12	0	0	695	4660	1← 20	12/12	695 - 4660	SED-07	NS	--	NS	--
Chromium	mg/kg	12	12	0	0	10.7	59.1	26.2	12/12	10.7 - 59.1	SED-04	12000	0	NS	--
Cobalt	mg/kg	12	12	0	0	2.3	9.←	5.53	12/12	2.3 - 9.←	SED-21	2.3	11	51	0
Copper	mg/kg	12	12	0	0	7	136	30.4	12/12	7 - 136	SED-06	310	0	2400	0
Cyanide	mg/kg	11	0	11	1	--	--	--	0/11	--	--	2.3	0	100	0
Iron	mg/kg	12	12	0	0	5620	40600	14900	12/12	5620 - 40600	SED-04	5500	12	120000	0
Lead	mg/kg	12	12	0	0	← .9	745	107	12/12	← .9 - 745	SED-06	400	1	340	1
Magnesium	mg/kg	12	12	0	0	1920	9420	4220	12/12	1920 - 9420	SED-04	NS	--	NS	--
Manganese	mg/kg	12	12	0	0	65.4	347	167	12/12	65.4 - 347	SED-04	1← 0	4	4100	0

Color - Standard Exceeded; NS - No Standard; -- Not Applicable

Nobis Engineering, Inc.

TDEOH SD┼ 3
SI TDUJHW RHDFK SHGLPHQW
S X PPDU \ SWDWLVWLFV DQG CULWHULD CRPSDULVRQV
KHGG \ MLOO SLWH, WLQGKDP, MDLQH
PDJH 7 RI 7

CKHPLFDO	UQLWV	AQDO \	] HG	NBQ DHWHFWV	RHMHFWV	MLQ DHW	MD [DHW	AYJ DHW	FUHT OI DHW	DHW RDQJH	MD [LRFDWLRQ	RSL SRLO RHV. ┼ MD 2016		MDLQH RAGV SRLO RHV. ┼ FHE 2016	
												VDOXH	E [FHHG┼ DQFHV	VDOXH	E [FHHG┼ DQFHV
Mercury	mg/kg	12	11	1	0	0.024	0.29	0.112	11/12	0.024 - 0.29	SED-06	1.1	0	51	0
Nickel	mg/kg	12	12	0	0	6.←	53.←	17.9	12/12	6.← - 53.←	SED-04	150	0	510	0
Potassium	mg/kg	12	12	0	0	← 64	5030	19← 0	12/12	← 64 - 5030	SED-21	NS	--	NS	--
Selenium	mg/kg	11	0	11	1	--	--	--	0/11	--	--	39	0	← 50	0
Silver	mg/kg	12	0	12	0	--	--	--	0/12	--	--	39	0	← 50	0
Sodium	mg/kg	12	0	12	0	--	--	--	0/12	--	--	NS	--	NS	--
Thallium	mg/kg	12	0	12	0	--	--	--	0/12	--	--	0.07←	0	NS	--
Vanadium	mg/kg	12	12	0	0	9.9	41.2	23.2	12/12	9.9 - 41.2	SED-21	39	1	1200	0
= inc	mg/kg	12	12	0	0	31.4	190	91.1	12/12	31.4 - 190	SED-06	2300	0	10000	0
TOTAL ORGANIC CAR%ON															
Total Organic Carbon	mg/kg	12	12	0	0	2200	91000	30000	12/12	2200 - 91000	SED-07	NS	--	NS	--

DDWD SR X UFH Site Inspection (SI) data collected by EPA START in 2012.

AEEU

RSLs - EPA Regional Screening Levels, May2016

RAGs - Maine Remedial Action Guidelines, Feb. 2016

TDEOH SD┼ 4
RI TDUJHW RHDFK SHGLPHQW
SXPPDU \ SWDWLVWLFV DQG CULWHULD CRPSDULVRQV
KHGG \ MLOO SLWH, WLQGKDP, MDLQH
PDJH 1 RI 7

CKHPLFDO	UQLWV	AQDO \ HG	1┼ DHWHFWV	NRQ DHWHFWV	RHMHFWV	MLQ	DHW	MD [DHW	FUHTXHQ DHW	DHW RDQJH	MD [LRFDWLRQ	RSL SRLO RHV. ┼ 2016		MDLQH RAGV SRLO RHV. ┼ FHE 2016	
												VDOXH	E [FHHG┼ DQFHV	VDOXH	E [FHHG┼ DQFHV
VRODWLOH OUJDQLF CRPSRX QGV															
1,1,1-Trichloroethane	ug/kg	20	0	20	0	--	--	--	0/20	--	--	← 10000	0	10000000	0
1,1,2,2-Tetrachloroethane	ug/kg	20	0	20	0	--	--	--	0/20	--	--	600	0	71000	0
1,1,2-Trichloro-1,2,2-trifluoroethane	ug/kg	20	0	20	0	--	--	--	0/20	--	--	4000000	0	NS	--
1,1,2-Trichloroethane	ug/kg	20	0	20	0	--	--	--	0/20	--	--	150	0	250000	0
1,1-Dichloroethane	ug/kg	20	0	20	0	--	--	--	0/20	--	--	3600	0	2500000	0
1,1-Dichloroethene	ug/kg	20	0	20	0	--	--	--	0/20	--	--	23000	0	← 500000	0
1,2,3-Trichlorobenzene	ug/kg	20	0	20	0	--	--	--	0/20	--	--	6300	0	1700000	0
1,2,4-Trichlorobenzene	ug/kg	20	0	20	0	--	--	--	0/20	--	--	5← 00	0	490000	0
1,2-Dibromo-3-chloropropane	ug/kg	20	0	20	0	--	--	--	0/20	--	--	5.3	0	3200	0
1,2-Dibromoethane	ug/kg	20	0	20	0	--	--	--	0/20	--	--	36	0	7100	0
1,2-Dichlorobenzene	ug/kg	20	0	20	0	--	--	--	0/20	--	--	1← 0000	0	5100000	0
1,2-Dichloroethane	ug/kg	20	0	20	0	--	--	--	0/20	--	--	460	0	160000	0
1,2-Dichloropropane	ug/kg	20	0	20	0	--	--	--	0/20	--	--	1000	0	390000	0
1,3-Dichlorobenzene	ug/kg	20	0	20	0	--	--	--	0/20	--	--	NS	--	34000	0
1,4-Dichlorobenzene	ug/kg	20	0	20	0	--	--	--	0/20	--	--	2600	0	2600000	0
2-Butanone	ug/kg	20	0	20	0	--	--	--	0/20	--	--	2700000	0	10000000	0
2-Hexanone	ug/kg	20	0	20	0	--	--	--	0/20	--	--	20000	0	NS	--
4-Methyl-2-pentanone	ug/kg	20	0	20	0	--	--	--	0/20	--	--	3300000	0	10000000	0
Acetone	ug/kg	20	19	1	0	12	92	30.2	19/20	12 - 92	SED-25	6100000	0	10000000	0
Benzene	ug/kg	20	0	20	0	--	--	--	0/20	--	--	1200	0	← 5000	0
Bromochloromethane	ug/kg	20	0	20	0	--	--	--	0/20	--	--	15000	0	NS	--
Bromodichloromethane	ug/kg	20	0	20	0	--	--	--	0/20	--	--	290	0	230000	0
Bromoform	ug/kg	20	0	20	0	--	--	--	0/20	--	--	19000	0	1400000	0
Bromomethane	ug/kg	20	0	20	0	--	--	--	0/20	--	--	6← 0	0	240000	0
Carbon disulfide	ug/kg	20	1	19	0	3.6	3.6	3.6	1/20	3.6 - 3.6	SED-26	77000	0	10000000	0
Carbon tetrachloride	ug/kg	20	0	20	0	--	--	--	0/20	--	--	650	0	200000	0
Chlorobenzene	ug/kg	20	0	20	0	--	--	--	0/20	--	--	2← 000	0	3400000	0
Chloroethane	ug/kg	20	0	20	0	--	--	--	0/20	--	--	1400000	0	1700000	0
Chloroform	ug/kg	20	0	20	0	--	--	--	0/20	--	--	320	0	460000	0
Chloromethane	ug/kg	20	0	20	0	--	--	--	0/20	--	--	11000	0	10000000	0

Color - Standard Exceeded; NS - No Standard; -- Not Applicable

Nobis Engineering, Inc.

TDEOH SD┼ 4
RI TDUJHW RHDFK SHGLPHQW
SXPPDU \ SWDWLVWLFV DQG CULWHULD CRPSDULVRQV
KHGG \ MLOO SLWH, WLQGKDP, MDLQH
PDJH 2 RI 7

CKHPLFDO	UQLW	AQDO \ HG	1┼ DHWHFW	NRQ DHWHFW	RHMHFW	MLQ	DHW	MD [DHW	FUHT AQ DHW	DHW RDQJH	MD [LRFDWLR C	RSL SRLO RHV. ┼ 2016		MDMDLQH RAGV SRLO RHV. ┼ FHE 2016	
												VDOXH	E [FHHG DQFHV	VDOXH┼	E [FHHG┼ DQFHV
cis-1,2-Dichloroethene	ug/kg	20	0	20	0	--	--	--	0/20	--	--	16000		340000	
cis-1,3-Dichloropropene	ug/kg	20	0	20	0	--	--	--	0/20	--	--	NS		NS	
Cyclohexane	ug/kg	20	0	20	0	--	--	--	0/20	--	--	650000		NS	
Dibromochloromethane	ug/kg	20	0	20	0	--	--	--	0/20	--	--	← 300		170000	
Dichlorodifluoromethane	ug/kg	20	0	20	0	--	--	--	0/20	--	--	← 700		10000000	
Ethylbenzene	ug/kg	20	0	20	0	--	--	--	0/20	--	--	5← 00		1300000	
Isopropylbenzene	ug/kg	20	0	20	0	--	--	--	0/20	--	--	190000		NS	
m,p-;ylene	ug/kg	20	0	20	0	--	--	--	0/20	--	--	NS		NS	
Methyl acetate	ug/kg	20	←	12	0	5.3	1←	9.6←	← /20	5.3 - 1←	SED-25	7← 0000		NS	
Methyl tert-butyl ether	ug/kg	20	0	20	0	--	--	--	0/20	--	--	47000		5100000	
Methylcyclohexane	ug/kg	20	0	20	0	--	--	--	0/20	--	--	NS		NS	
Methylene chloride	ug/kg	20	2	1←	0	← .1	15	11.6	2/20	← .1 - 15	SED-13	35000		1000000	
o-;ylene	ug/kg	20	0	20	0	--	--	--	0/20	--	--	65000		NS	
Styrene	ug/kg	20	0	20	0	--	--	--	0/20	--	--	600000		10000000	
Tetrachloroethene	ug/kg	20	0	20	0	--	--	--	0/20	--	--	← 100		1000000	
Toluene	ug/kg	20	2	1←	0	5.7	110	57.←	2/20	5.7 - 110	SED-25	490000		10000000	
trans-1,2-Dichloroethene	ug/kg	20	0	20	0	--	--	--	0/20	--	--	160000		3400000	
trans-1,3-Dichloropropene	ug/kg	20	0	20	0	--	--	--	0/20	--	--	NS		NS	
Trichloroethene	ug/kg	20	0	20	0	--	--	--	0/20	--	--	410		← 5000	
Trichlorofluoromethane	ug/kg	20	0	20	0	--	--	--	0/20	--	--	2300000		10000000	
Vinyl chloride	ug/kg	20	0	20	0	--	--	--	0/20	--	--	59		4← 0	
1,1-Biphenyl	ug/kg	20	1	19	0	2← 0	2← 0	2← 0	1/20	2← 0 - 2← 0	SED-16	4700		← 50000	
1,2,4,5-Tetrachlorobenzene	ug/kg	20	0	20	0	--	--	--	0/20	--	--	2300		NS	
1,4-Dioxane	ug/kg	19	0	19	1	--	--	--	0/19	--	--	5300		110000	
2,2-Oxybis(1-chloropropane)	ug/kg	20	0	20	0	--	--	--	0/20	--	--	310000		NS	
2,3,4,6-Tetrachlorophenol	ug/kg	20	0	20	0	--	--	--	0/20	--	--	190000		NS	
2,4,5-Trichlorophenol	ug/kg	20	0	20	0	--	--	--	0/20	--	--	630000		10000000	
2,4,6-Trichlorophenol	ug/kg	20	0	20	0	--	--	--	0/20	--	--	6300		130000	
2,4-Dichlorophenol	ug/kg	20	0	20	0	--	--	--	0/20	--	--	19000		400000	

Color - Standard Exceeded; NS - No Standard; -- Not Applicable

Nobis Engineering, Inc.

TDEOH SD┤ 4
RI TDUJHW RHDFK SHGLPHQW
SXPPDU \ SWDWLVWLFV DQG CULWHULD CRPSDULVRQV
KHGG \ MLOO SLWH, WLQGKDP, MDLQH
PDJH 3 RI 7

CKHPLFDO	UQLWV	AQDO \ HG	1┤ DHWHFWV	NRQ DHWHFWV	RHMHFWV	MLQ DHW	MD [DHW	AYJ DHW	FUHTI DHW	DHW RDQJH	MD [LRFDWLR C	RSL SRLO RHV. ┤ MD 2016		MDLQH RAGV SRLO RHV. ┤ FHE 2016	
												VDOXH	E [FHHG┤ DQFHV	VDOXH	E [FHHG┤ DQFHV
2,4-Dimethylphenol	ug/kg	20	0	20	0	--	--	--	0/20	--	--	130000	0	2700000	0
2,4-Dinitrophenol	ug/kg	20	0	20	0	--	--	--	0/20	--	--	13000	0	270000	0
2,4-Dinitrotoluene	ug/kg	20	0	20	0	--	--	--	0/20	--	--	1700	0	35000	0
2,6-Dinitrotoluene	ug/kg	20	0	20	0	--	--	--	0/20	--	--	360	0	16000	0
2-Chloronaphthalene	ug/kg	20	0	20	0	--	--	--	0/20	--	--	4← 0000	0	NS	--
2-Chlorophenol	ug/kg	19	0	19	1	--	--	--	0/19	--	--	39000	0	← 50000	0
2-Methylnaphthalene	ug/kg	20	4	16	0	1.3	6← 0	1← 1	4/20	1.3 - 6← 0	SED-16	24000	0	500000	0
2-Methylphenol	ug/kg	20	0	20	0	--	--	--	0/20	--	--	320000	0	6700000	0
2-Nitroaniline	ug/kg	20	0	20	0	--	--	--	0/20	--	--	63000	0	NS	--
2-Nitrophenol	ug/kg	20	0	20	0	--	--	--	0/20	--	--	NS	--	NS	--
3,3-Dichlorobenzidine	ug/kg	20	0	20	0	--	--	--	0/20	--	--	1200	0	24000	0
3-Nitroaniline	ug/kg	20	0	20	0	--	--	--	0/20	--	--	NS	--	NS	--
4,6-Dinitro-2-methylphenol	ug/kg	20	0	20	0	--	--	--	0/20	--	--	510	0	NS	--
4-Bromophenyl-phenylether	ug/kg	20	0	20	0	--	--	--	0/20	--	--	NS	--	NS	--
4-Chloro-3-methylphenol	ug/kg	20	0	20	0	--	--	--	0/20	--	--	630000	0	NS	--
4-Chloroaniline	ug/kg	20	0	20	0	--	--	--	0/20	--	--	2700	0	54000	0
4-Chlorophenyl-phenylether	ug/kg	20	0	20	0	--	--	--	0/20	--	--	NS	--	NS	--
4-Methylphenol	ug/kg	20	0	20	0	--	--	--	0/20	--	--	630000	0	670000	0
4-Nitroaniline	ug/kg	20	0	20	0	--	--	--	0/20	--	--	25000	0	NS	--
4-Nitrophenol	ug/kg	20	0	20	0	--	--	--	0/20	--	--	NS	--	NS	--
Acenaphthene	ug/kg	20	10	10	0	1.4	4200	431	10/20	1.4 - 4200	SED-16	360000	0	7500000	0
Acenaphthylene	ug/kg	20	11	9	0	2.5	330	37	11/20	2.5 - 330	SED-05	NS	--	7500000	0
Acetophenone	ug/kg	20	4	16	0	50	420	151	4/20	50 - 420	SED-16	7← 0000	0	NS	--
Anthracene	ug/kg	20	12	←	0	2.2	5← 00	516	12/20	2.2 - 5← 00	SED-16	1← 00000	0	10000000	0
Atrazine	ug/kg	20	0	20	0	--	--	--	0/20	--	--	2400	0	47000	0
Benzaldehyde	ug/kg	20	0	20	0	--	--	--	0/20	--	--	170000	0	NS	--
Benzo(a)anthracene	ug/kg	20	20	0	0	2.3	13000	727	20/20	2.3 - 13000	SED-16	160	3	2600	1
Benzo(a)pyrene	ug/kg	20	17	3	0	4.9	10000	665	17/20	4.9 - 10000	SED-16	16	11	260	2
Benzo(b)fluoranthene	ug/kg	20	13	7	0	13	14000	1190	13/20	13 - 14000	SED-16	160	3	2600	1
Benzo(g,h,i)perylene	ug/kg	20	17	3	0	3.4	5000	33←	17/20	3.4 - 5000	SED-16	NS	--	3700000	0

Color - Standard Exceeded; NS - No Standard; -- Not Applicable

Nobis Engineering, Inc.

TDEOH SD┼ 4
RI TDUJHW RHDFK SHGLPHQW
SXPPDU \ SWDWLVWLFV DQG CULWHULD CRPSDULVRQV
KHGG \ MLOO SLWH, WLQGKDP, MDLQH
PDJH 4 RI 7

CKHPLFDO	UQLWV	AQDO \ HG	1┼ DHWHFWV	NRQ DHWHFWV	RHMHFWV	MLQ	DHW	MD [DHW	FUHT AYQ DHW	DHW RDQJH	MD [LRFDWLR C	RSL SRLO RHV. ┼ MDLQH 2016		RAGV SRLO RHV. ┼ FHE 2016	
												VDOXH	E [FHHG┼ DQFHV	VDOXH	E [FHHG┼ DQFHV
Benzo(k)fluoranthene	ug/kg	20	13	7	0	5.5	4400	37←	13/20	5.5 - 4400	SED-16	1600	1	26000	0
Bis(2-chloroethoxy)methane	ug/kg	20	0	20	0	--	--	--	0/20	--	--	19000	0	NS	--
Bis(2-chloroethyl)ether	ug/kg	20	0	20	0	--	--	--	0/20	--	--	230	0	9← 00	0
Bis(2-ethylhexyl)phthalate	ug/kg	20	1	19	0	54	54	54	1/20	54 - 54	SED-26	39000	0	770000	0
Butylbenzylphthalate	ug/kg	20	0	20	0	--	--	--	0/20	--	--	290000	0	5700000	0
Caprolactam	ug/kg	20	0	20	0	--	--	--	0/20	--	--	3100000	0	NS	--
Carbazole	ug/kg	20	2	1←	0	7←	3700	1← 90	2/20	7← - 3700	SED-16	NS	--	540000	0
Chrysene	ug/kg	20	20	0	0	1.7	13000	720	20/20	1.7 - 13000	SED-16	16000	0	260000	0
Dibenz(a,h)anthracene	ug/kg	20	10	10	0	4.3	1600	1← 2	10/20	4.3 - 1600	SED-16	16	3	260	1
Dibenzofuran	ug/kg	20	2	1←	0	56	2500	12← 0	2/20	56 - 2500	SED-16	7300	0	130000	0
Diethylphthalate	ug/kg	20	0	20	0	--	--	--	0/20	--	--	5100000	0	10000000	0
Dimethylphthalate	ug/kg	20	20	0	0	120	750	316	20/20	120 - 750	SED-2←	NS	--	NS	--
Di-N-Butylphthalate	ug/kg	20	0	20	0	--	--	--	0/20	--	--	630000	0	10000000	0
Di-N-Octyl Phthalate	ug/kg	20	0	20	0	--	--	--	0/20	--	--	63000	0	1600000	0
Fluoranthene	ug/kg	20	20	0	0	1.7	31000	1660	20/20	1.7 - 31000	SED-16	240000	0	5000000	0
Fluorene	ug/kg	20	12	←	0	0.← 7	3400	295	12/20	0.← 7 - 3400	SED-16	240000	0	5000000	0
Hexachlorobenzene	ug/kg	20	0	20	0	--	--	--	0/20	--	--	210	0	6← 00	0
Hexachlorobutadiene	ug/kg	20	0	20	0	--	--	--	0/20	--	--	1200	0	130000	0
Hexachlorocyclopentadiene	ug/kg	20	0	20	0	--	--	--	0/20	--	--	1← 0	0	NS	--
Hexachloroethane	ug/kg	20	0	20	0	--	--	--	0/20	--	--	1← 00	0	93000	0
Indeno(1,2,3-cd)pyrene	ug/kg	20	17	3	0	2.←	5000	334	17/20	2.← - 5000	SED-16	160	2	2600	1
Isophorone	ug/kg	20	0	20	0	--	--	--	0/20	--	--	570000	0	NS	--
Naphthalene	ug/kg	20	7	13	0	1.5	1700	257	7/20	1.5 - 1700	SED-16	3← 00	0	2500000	0
Nitrobenzene	ug/kg	20	0	20	0	--	--	--	0/20	--	--	5100	0	NS	--
N-Nitroso-di-n-propylamine (NDPA)	ug/kg	20	0	20	0	--	--	--	0/20	--	--	7←	0	NS	--
N-Nitrosodiphenylamine	ug/kg	20	0	20	0	--	--	--	0/20	--	--	110000	0	NS	--
Pentachlorophenol	ug/kg	20	1	19	0	10	10	10	1/20	10 - 10	SED-05	1000	0	20000	0
Phenanthrene	ug/kg	20	17	3	0	2.3	30000	1← 40	17/20	2.3 - 30000	SED-16	NS	--	3700000	0
Phenol	ug/kg	20	1←	2	0	76	620	263	1← /20	76 - 620	SED-24	1900000	0	10000000	0
Pyrene	ug/kg	20	20	0	0	2.9	24000	1330	20/20	2.9 - 24000	SED-16	1← 0000	0	3700000	0

Color - Standard Exceeded; NS - No Standard; -- Not Applicable

Nobis Engineering, Inc.

TDEOH SD┼ 4
RI TDUJHW RHDFK SHGLPHQW
SXPPDU \ SWDWLVWLFV DQG CULWHULD CRPSDULVRQV
KHGG \ MLOO SLWH, WLQGKDP, MDLQH
PDJH 5 RI 7

CKHPLFDO	UQLW	AQDO \ HG	1┼ DHWHFW	NRQ DHWHFW	RHMHFW	MLQ	DHW	MD [DHW	FUHT AYQ DHW	DHW RDQJH	MD [LRFDWLR C	RSL SRLO RHV. ┼ 2016		MDMDLQH RAGV SRLO RHV. ┼ FHE 2016	
												VDOXH	E [FHHG┼ DQFHV	VDOXH	E [FHHG┼ DQFHV
PESTICIDES															
4,4-DDD	ug/kg	20	1	19	0	2.5	2.5	2.5	1/20	2.5 - 2.5	SED-22	2300	0	45000	0
4,4-DDE	ug/kg	20	0	20	0	--	--	--	0/20	--	--	2000	0	32000	0
4,4-DDT	ug/kg	20	1	19	0	5.3	5.3	5.3	1/20	5.3 - 5.3	SED-22	1900	0	3← 000	0
Aldrin	ug/kg	20	0	20	0	--	--	--	0/20	--	--	39	0	640	0
alpha-BHC	ug/kg	20	0	20	0	--	--	--	0/20	--	--	← 6	0	1700	0
beta-BHC	ug/kg	20	0	20	0	--	--	--	0/20	--	--	300	0	6000	0
cis-Chlordane	ug/kg	20	0	20	0	--	--	--	0/20	--	--	NS	--	NS	--
delta-BHC	ug/kg	0	0	0	20	--	--	--	0/0	--	--	NS	--	NS	--
Dieldrin	ug/kg	20	0	20	0	--	--	--	0/20	--	--	34	0	6← 0	0
Endosulfan I	ug/kg	20	0	20	0	--	--	--	0/20	--	--	NS	--	← 00000	0
Endosulfan II	ug/kg	20	0	20	0	--	--	--	0/20	--	--	NS	--	← 00000	0
Endosulfan Sulfate	ug/kg	20	0	20	0	--	--	--	0/20	--	--	NS	--	NS	--
Endrin	ug/kg	20	0	20	0	--	--	--	0/20	--	--	1900	0	40000	0
Endrin Aldehyde	ug/kg	20	0	20	0	--	--	--	0/20	--	--	NS	--	NS	--
Endrin Ketone	ug/kg	20	0	20	0	--	--	--	0/20	--	--	NS	--	NS	--
gamma-BHC (Lindane)	ug/kg	20	0	20	0	--	--	--	0/20	--	--	570	0	610	0
Heptachlor	ug/kg	20	0	20	0	--	--	--	0/20	--	--	130	0	1300	0
Heptachlor Epoxide	ug/kg	20	0	20	0	--	--	--	0/20	--	--	70	0	1200	0
Methoxychlor	ug/kg	20	0	20	0	--	--	--	0/20	--	--	32000	0	670000	0
Toxaphene	ug/kg	20	0	20	0	--	--	--	0/20	--	--	490	0	NS	--
trans-Chlordane	ug/kg	20	0	20	0	--	--	--	0/20	--	--	NS	--	NS	--
METALS AND CYANIDE															
Aluminum	mg/kg	20	20	0	0	2640	1← 000	9← 90	20/20	2640 - 1← 000	SED-15	7700	13	170000	0
Antimony	mg/kg	20	3	17	0	1.7	6.3	4.4	3/20	1.7 - 6.3	SED-06	3.1	2	6←	0
Arsenic	mg/kg	20	20	0	0	2.1	24.5	7.9	20/20	2.1 - 24.5	SED-07	0.6←	20	1.4	20
Barium	mg/kg	20	20	0	0	11.6	11←	55.4	20/20	11.6 - 11←	SED-16	1500	0	10000	0
Beryllium	mg/kg	20	20	0	0	0.16	1	0.54←	20/20	0.16 - 1	SED-30	16	0	340	0
Cadmium	mg/kg	20	20	0	0	0.076	2.5	0.46	20/20	0.076 - 2.5	SED-30	7.1	0	11	0
Calcium	mg/kg	20	20	0	0	← 1←	3390	2000	20/20	← 1← - 3390	SED-15	NS	--	NS	--
Chromium	mg/kg	20	20	0	0	5.4	← 3.9	29.1	20/20	5.4 - ← 3.9	SED-30	12000	0	NS	--
Chromium-Hexavalent	mg/kg	0	0	0	3	--	--	--	0/0	--	--	0.3	0	510	0

Color - Standard Exceeded; NS - No Standard; -- Not Applicable

Nobis Engineering, Inc.

TDEOH SD┼ 4
RI TDUJHW RHDFK SHGLPHQW
SXPPDU \ SWDWLVWLFV DQG CULWHULD CRPSDULVRQV
KHGG \ MLOO SLWH, WLQGKDP, MDLQH
PDJH 6 RI 7

CKHPLFDO	UQLWV	AQDO \ HG	1┼ DHWHFWV	NRQ DHWHFWV	RHMHFWV	MLQ	DHW	MD [DHW	FUHT AYQ DHW	DHW RDQJH	MD [LRFDWLR C	RSL SRLO RHV. ┼ 2016		MDLQH RAGV SRLO RHV. ┼ FHE 2016	
												VDOXH	E [FHHG┼ DQFHV	VDOXH	E [FHHG┼ DQFHV
Cobalt	mg/kg	20	20	0	0	1.5	10.7	5.57	20/20	1.5 - 10.7	SED-30	2.3	1←	51	0
Copper	mg/kg	20	20	0	0	3.1	170	2← .2	20/20	3.1 - 170	SED-30	310	0	2400	0
Cyanide	mg/kg	20	6	14	0	0.097	0.34	0.194	6/20	0.097 - 0.34	SED-29	2.3	0	100	0
Iron	mg/kg	20	20	0	0	4310	77600	17← 00	20/20	4310 - 77600	SED-30	5500	1←	120000	0
Lead	mg/kg	20	20	0	0	3.5	302	59.1	20/20	3.5 - 302	SED-06	400	0	340	0
Magnesium	mg/kg	20	20	0	0	1150	9020	44← 0	20/20	1150 - 9020	SED-15	NS	--	NS	--
Manganese	mg/kg	20	20	0	0	50.9	624	209	20/20	50.9 - 624	SED-30	1← 0	10	4100	0
Mercury	mg/kg	20	15	5	0	0.021	0.19	0.0757	15/20	0.021 - 0.19	SED-05	1.1	0	51	0
Nickel	mg/kg	20	20	0	0	5.4	35.7	17.6	20/20	5.4 - 35.7	SED-16	150	0	510	0
Potassium	mg/kg	20	20	0	0	445	6610	2210	20/20	445 - 6610	SED-16	NS	--	NS	--
Selenium	mg/kg	20	0	20	0	--	--	--	0/20	--	--	39	0	← 50	0
Silver	mg/kg	20	20	0	0	0.022	0.13	0.0693	20/20	0.022 - 0.13	SED-06	39	0	← 50	0
Sodium	mg/kg	20	20	0	0	54.1	269	143	20/20	54.1 - 269	SED-15	NS	--	NS	--
Thallium	mg/kg	20	0	20	0	--	--	--	0/20	--	--	0.07←	0	NS	--
Vanadium	mg/kg	20	20	0	0	6.5	46.6	27	20/20	6.5 - 46.6	SED-15	39	5	1200	0
= inc	mg/kg	20	20	0	0	1← .4	219	79.3	20/20	1← .4 - 219	SED-06	2300	0	10000	0

Color - Standard Exceeded; NS - No Standard; -- Not Applicable

Nobis Engineering, Inc.

TDEOH SD┤ 4
RI TDUJHW RHDFK SHGLPHQW
SXPPDU \ SWDWLVWLFV DQG CULWHULD CRPSDULVRQV
KHGG \ MLOO SLWH, WLQGKDP, MDLQH
PDJH 7 RI 7

CKHPLFDO	UQLW	AQDO \ HG	1┤ DHWHFWV	NRQ DHWHFWV	RHMHFWV	MLQ	DHW	MD [DHW	FUHT AQ DHW	DHW RDQJH	MD [LRFDWLR C	RSL SRLO RHV. ┤ 2016		MDLQH RAGV SRLO RHV. ┤ FHE 2016	
												VDOXH	E [FHHG┤ DQFHV	VDOXH	E [FHHG┤ DQFHV
Antimony	umol/g	20	5	15	0	0.00035	0.00079	0.0004← 4	5/20	0.00035 -	SED-06	NS		NS	
Cadmium	umol/g	20	20	0	0	0.00019	0.00194	0.000715	20/20	0.0001← ← -	SED-24	NS		NS	
Copper	umol/g	20	20	0	0	0.012←	0.73←	0.0← 03	20/20	0.012← - 0.73←	SED-06	NS		NS	
Lead	umol/g	20	20	0	0	0.00952	0.297	0.0643	20/20	0.00952 - 0.297	SED-06	NS		NS	
Mercury	umol/g	20	0	20	0	--	--	--	0/20	--	--	NS		NS	
Nickel	umol/g	20	20	0	0	0.00734	0.0364	0.0195	20/20	0.00734 - 0.0364	SED-05	NS		NS	
= inc	umol/g	20	20	0	0	0.04← 2	0.59	0.194	20/20	0.04← 2 - 0.59	SED-06	NS		NS	
Total Organic Carbon	ug/g	20	20	0	0	6000	66000	21600	20/20	6000 - 66000	SED-25	NS		NS	
Total Solids	⊡	40	40	0	0	30	← 0	56.←	40/40	30 - ← 0	SED-10	NS		NS	
Sulfide	umol/g	20	3	17	0	0.29	1.1	0.763	3/20	0.29 - 1.1	SED-26	NS		NS	

DDWD SRXUFH Remedial Investigation (RI) data collected by Nobis Engineering, Inc. 2016.

AEEU

RSLs - EPA Regional Screening Levels, May 2016

RAGs - Maine Remedial Action Guidelines, Feb 2016

Color - Standard Exceeded; NS - No Standard; -- Not Applicable

Nobis Engineering, Inc.

CKHPLFDO	UQLWV	AQDO	\ ] HG DHWHFWV	NRQ DHWHFWV	RHMHFWV	MLQ DHW	MD [DHW	AYJ DHW	FUHT OI DHW	DHW RDQJH	MD [LRFDWLRQ	RSL SRLO RHV. ┼ 2016		MDDLQH RAGV SRLO RHV. ┼ FHE 2016	
												VDOXH	E [FHHG┼ DQFHV	VDOXH	E [FHHG┼ DQFHV
VRODWLOH OUJDQLF CRPSRX QGV															
1,1,1-Trichloroethane	ug/kg	4	0	4	0	--	--	--	0/4	--	--	← 10000	0	10000000	0
1,1,2,2-Tetrachloroethane	ug/kg	4	0	4	0	--	--	--	0/4	--	--	600	0	71000	0
1,1,2-Trichloro-1,2,2-trifluoroethane	ug/kg	4	0	4	0	--	--	--	0/4	--	--	4000000	0	NS	--
1,1,2-Trichloroethane	ug/kg	4	0	4	0	--	--	--	0/4	--	--	150	0	250000	0
1,1-Dichloroethane	ug/kg	4	0	4	0	--	--	--	0/4	--	--	3600	0	2500000	0
1,1-Dichloroethene	ug/kg	4	0	4	0	--	--	--	0/4	--	--	23000	0	← 500000	0
1,2,3-Trichlorobenzene	ug/kg	4	0	4	0	--	--	--	0/4	--	--	6300	0	1700000	0
1,2,4-Trichlorobenzene	ug/kg	4	0	4	0	--	--	--	0/4	--	--	5← 00	0	490000	0
1,2-Dibromo-3-chloropropane	ug/kg	4	0	4	0	--	--	--	0/4	--	--	5.3	0	3200	0
1,2-Dibromoethane	ug/kg	4	0	4	0	--	--	--	0/4	--	--	36	0	7100	0
1,2-Dichlorobenzene	ug/kg	4	0	4	0	--	--	--	0/4	--	--	1← 0000	0	5100000	0
1,2-Dichloroethane	ug/kg	4	0	4	0	--	--	--	0/4	--	--	460	0	160000	0
1,2-Dichloropropane	ug/kg	4	0	4	0	--	--	--	0/4	--	--	1000	0	390000	0
1,3-Dichlorobenzene	ug/kg	4	0	4	0	--	--	--	0/4	--	--	NS	--	34000	0
1,4-Dichlorobenzene	ug/kg	4	0	4	0	--	--	--	0/4	--	--	2600	0	2600000	0
1,4-Dioxane	ug/kg	1	0	1	3	--	--	--	0/1	--	--	5300	0	110000	0
2-Butanone	ug/kg	4	0	4	0	--	--	--	0/4	--	--	2700000	0	10000000	0
2-Hexanone	ug/kg	4	0	4	0	--	--	--	0/4	--	--	20000	0	NS	--
4-Methyl-2-pentanone	ug/kg	4	0	4	0	--	--	--	0/4	--	--	3300000	0	10000000	0
Acetone	ug/kg	4	4	0	0	19	42	2← .←	4/4	19 - 42	SED-1←	6100000	0	10000000	0
Benzene	ug/kg	4	0	4	0	--	--	--	0/4	--	--	1200	0	← 5000	0
Bromochloromethane	ug/kg	4	0	4	0	--	--	--	0/4	--	--	15000	0	NS	--
Bromodichloromethane	ug/kg	4	0	4	0	--	--	--	0/4	--	--	290	0	230000	0
Bromoform	ug/kg	4	0	4	0	--	--	--	0/4	--	--	19000	0	1400000	0
Bromomethane	ug/kg	4	0	4	0	--	--	--	0/4	--	--	6← 0	0	240000	0
Carbon disulfide	ug/kg	4	0	4	0	--	--	--	0/4	--	--	77000	0	10000000	0
Carbon tetrachloride	ug/kg	4	0	4	0	--	--	--	0/4	--	--	650	0	200000	0

TDEOH SD┤ 5
SI LR Z HU RHDFK SHGLPHQW
S X PPDU \ SWDWLVWLFV DQG CULWHULD CRPSDULVRQV
KHGG \ MLOO SLWH, KDP, MDLQH
PDJH 2 RI 6

CKHPLFDO	UQLWV	AQDO	\ ] HG DHWHFWV	NRQ DHWHFWV	RHMHFWV	MLQ DHW	MD [DHW	AYJ DHW	FUHTOI DHW	DHW RDQJH	MD [LRFDWLRQ	RSL SRLO RHV. ┤ 2016		MDDLQH RAGV SRLO RHV. ┤ FHE 2016	
												VDOXH	E [FHHG┤DQFHV	VDOXH	E [FHHG┤DQFHV
Chlorobenzene	ug/kg	4	0	4	0	--	--	--	0/4	--	--	2← 000	0	3400000	0
Chloroethane	ug/kg	4	0	4	0	--	--	--	0/4	--	--	1400000	0	1700000	0
Chloroform	ug/kg	4	0	4	0	--	--	--	0/4	--	--	320	0	460000	0
Chloromethane	ug/kg	4	0	4	0	--	--	--	0/4	--	--	11000	0	10000000	0
cis-1,2-Dichloroethene	ug/kg	4	0	4	0	--	--	--	0/4	--	--	16000	0	340000	0
cis-1,3-Dichloropropene	ug/kg	4	0	4	0	--	--	--	0/4	--	--	NS	--	NS	--
Cyclohexane	ug/kg	4	0	4	0	--	--	--	0/4	--	--	650000	0	NS	--
Dibromochloromethane	ug/kg	4	0	4	0	--	--	--	0/4	--	--	← 300	0	170000	0
Dichlorodifluoromethane	ug/kg	4	0	4	0	--	--	--	0/4	--	--	← 700	0	10000000	0
Ethylbenzene	ug/kg	4	0	4	0	--	--	--	0/4	--	--	5← 00	0	1300000	0
Isopropylbenzene	ug/kg	4	0	4	0	--	--	--	0/4	--	--	190000	0	NS	--
m,p-;ylene	ug/kg	4	0	4	0	--	--	--	0/4	--	--	NS	--	NS	--
Methyl acetate	ug/kg	4	1	3	0	7.←	7.←	7.←	1/4	7.←	- 7←	SED-20	7← 00000	0	NS --
Methyl tert-butyl ether	ug/kg	4	0	4	0	--	--	--	0/4	--	--	47000	0	5100000	0
Methylcyclohexane	ug/kg	4	0	4	0	--	--	--	0/4	--	--	NS	--	NS	--
Methylene chloride	ug/kg	4	0	4	0	--	--	--	0/4	--	--	35000	0	1000000	0
o-;ylene	ug/kg	4	0	4	0	--	--	--	0/4	--	--	65000	0	NS	--
Styrene	ug/kg	4	0	4	0	--	--	--	0/4	--	--	600000	0	10000000	0
Tetrachloroethene	ug/kg	4	0	4	0	--	--	--	0/4	--	--	← 100	0	1000000	0
Toluene	ug/kg	4	0	4	0	--	--	--	0/4	--	--	490000	0	10000000	0
trans-1,2-Dichloroethene	ug/kg	4	0	4	0	--	--	--	0/4	--	--	160000	0	3400000	0
trans-1,3-Dichloropropene	ug/kg	4	0	4	0	--	--	--	0/4	--	--	NS	--	NS	--
Trichloroethene	ug/kg	4	0	4	0	--	--	--	0/4	--	--	410	0	← 5000	0
Trichlorofluoromethane	ug/kg	4	0	4	0	--	--	--	0/4	--	--	2300000	0	10000000	0
Vinyl chloride	ug/kg	4	0	4	0	--	--	--	0/4	--	--	59	0	4← 0	0
SHPL┤ VRODWLOH OUJDQLF CRPSRX QGV															
1,1-Biphenyl	ug/kg	4	0	4	0	--	--	--	0/4	--	--	4700	0	← 500000	0
1,2,4,5-Tetrachlorobenzene	ug/kg	4	0	4	0	--	--	--	0/4	--	--	2300	0	NS	--
2,2-Oxybis(1-chloropropane)	ug/kg	4	0	4	0	--	--	--	0/4	--	--	310000	0	NS	--

Color - Standard Exceeded; NS - No Standard; -- Not Applicable

Nobis Engineering, Inc.

TDEOH SD┤ 5
SI LR Z HU RHDFK SHGLPHQW
S X PPDU \ SWDWLVWLFV DQG CULWHULD CRPSDULVRQV
KHGG \ MLOO SLWH, KOP, MDL QH
PDJH 3 RI 6

CKHPLFDO	UQLWV	AQDO	\ ] HG DHWHFWV	NRQ DHWHFWV	RHMHFWV	MLQ DHW	MD [DHW	AYJ DHW	FUHTOI DHW	DHW RDQJH	MD [LRFDWLRQ	RSL SRLO RHV. ┤ 2016		MDDLQH RAGV SRLO RHV. ┤ FHE 2016	
												VDOXH	E [FHHG┤DQFHV	VDOXH	E [FHHG┤DQFHV
2,3,4,6-Tetrachlorophenol	ug/kg	4	0	4	0	--	--	--	0/4	--	--	190000	0	NS	--
2,4,5-Trichlorophenol	ug/kg	4	0	4	0	--	--	--	0/4	--	--	630000	0	10000000	0
2,4,6-Trichlorophenol	ug/kg	4	0	4	0	--	--	--	0/4	--	--	6300	0	130000	0
2,4-Dichlorophenol	ug/kg	4	0	4	0	--	--	--	0/4	--	--	19000	0	400000	0
2,4-Dimethylphenol	ug/kg	4	0	4	0	--	--	--	0/4	--	--	130000	0	2700000	0
2,4-Dinitrophenol	ug/kg	4	0	4	0	--	--	--	0/4	--	--	13000	0	270000	0
2,4-Dinitrotoluene	ug/kg	4	0	4	0	--	--	--	0/4	--	--	1700	0	35000	0
2,6-Dinitrotoluene	ug/kg	4	0	4	0	--	--	--	0/4	--	--	360	0	16000	0
2-Chloronaphthalene	ug/kg	4	0	4	0	--	--	--	0/4	--	--	4← 0000	0	NS	--
2-Chlorophenol	ug/kg	4	0	4	0	--	--	--	0/4	--	--	39000	0	← 50000	0
2-Methylnaphthalene	ug/kg	4	0	4	0	--	--	--	0/4	--	--	24000	0	500000	0
2-Methylphenol	ug/kg	4	0	4	0	--	--	--	0/4	--	--	320000	0	6700000	0
2-Nitroaniline	ug/kg	4	0	4	0	--	--	--	0/4	--	--	63000	0	NS	--
2-Nitrophenol	ug/kg	4	0	4	0	--	--	--	0/4	--	--	NS	--	NS	--
3,3-Dichlorobenzidine	ug/kg	4	0	4	0	--	--	--	0/4	--	--	1200	0	24000	0
3-Nitroaniline	ug/kg	4	0	4	0	--	--	--	0/4	--	--	NS	--	NS	--
4,6-Dinitro-2-methylphenol	ug/kg	4	0	4	0	--	--	--	0/4	--	--	510	0	NS	--
4-Bromophenyl-phenylether	ug/kg	4	0	4	0	--	--	--	0/4	--	--	NS	--	NS	--
4-Chloro-3-methylphenol	ug/kg	4	0	4	0	--	--	--	0/4	--	--	630000	0	NS	--
4-Chloroaniline	ug/kg	4	0	4	0	--	--	--	0/4	--	--	2700	0	54000	0
4-Chlorophenyl-phenylether	ug/kg	4	0	4	0	--	--	--	0/4	--	--	NS	--	NS	--
4-Methylphenol	ug/kg	4	0	4	0	--	--	--	0/4	--	--	630000	0	670000	0
4-Nitroaniline	ug/kg	4	0	4	0	--	--	--	0/4	--	--	25000	0	NS	--
4-Nitrophenol	ug/kg	4	0	4	0	--	--	--	0/4	--	--	NS	--	NS	--
Acenaphthene	ug/kg	4	0	4	0	--	--	--	0/4	--	--	360000	0	7500000	0
Acenaphthylene	ug/kg	4	1	3	0	170	170	170	1/4	170 - 170	SED-20	NS	--	7500000	0
Acetophenone	ug/kg	4	0	4	0	--	--	--	0/4	--	--	7← 0000	0	NS	--
Anthracene	ug/kg	4	1	3	0	1← 0	1← 0	1← 0	1/4	1← 0 - 1← 0	SED-20	1← 00000	0	10000000	0
Atrazine	ug/kg	4	0	4	0	--	--	--	0/4	--	--	2400	0	47000	0
Benzaldehyde	ug/kg	4	0	4	0	--	--	--	0/4	--	--	170000	0	NS	--

Color - Standard Exceeded; NS - No Standard; -- Not Applicable

Nobis Engineering, Inc.

TDEOH SD┼ 5
SI LR Z HU RHDFK SHGLPHQW
S X PPDU \ SWDWLVWLFV DQG CULWHULD CRPSDULVRQV
KHGG \ MLOO SLWH, KOP, MDLQH
PDJH 4 RI 6

CKHPLFDO	UQLWV	AQDO	\ ] HG DHWHFWV	NRQ DHWHFWV	RHMHFWV	MLQ DHW	MD [DHW	AYJ DHW	FUHTOI DHW	DHW RDQJH	MD [LRFDWLRQ	RSL SRLO RHV. ┼ 2016		MDDLQH RAGV SRLO RHV. ┼ FHE 2016	
												VDOXH	E [FHHG┼ DQFHV	VDOXH	E [FHHG┼ DQFHV
Benzo(a)anthracene	ug/kg	4	4	0	0	56	620	201	4/4	56 - 620	SED-20	160	1	2600	0
Benzo(a)pyrene	ug/kg	4	2	2	0	5←	510	2← 4	2/4	5← - 510	SED-20	16	2	260	1
Benzo(b)fluoranthene	ug/kg	4	4	0	0	54	630	204	4/4	54 - 630	SED-20	160	1	2600	0
Benzo(g,h,i)perylene	ug/kg	4	1	3	0	340	340	340	1/4	340 - 340	SED-20	NS	--	3700000	0
Benzo(k)fluoranthene	ug/kg	4	1	3	0	2← 0	2← 0	2← 0	1/4	2← 0 - 2← 0	SED-20	1600	0	6002	0
Bis(2-chloroethoxy)methane	ug/kg	4	0	4	0	--	--	--	0/4	--	--	19000	0	NS	--
Bis(2-chloroethyl)ether	ug/kg	4	0	4	0	--	--	--	0/4	--	--	230	0	9← 00	0
Bis(2-ethylhexyl)phthalate	ug/kg	4	1	3	0	65	65	65	1/4	65 - 65	SED-17	39000	0	770000	0
Butylbenzylphthalate	ug/kg	4	0	4	0	--	--	--	0/4	--	--	290000	0	5700000	0
Caprolactam	ug/kg	4	0	4	0	--	--	--	0/4	--	--	3100000	0	NS	--
Carbazole	ug/kg	4	1	3	0	4←	4←	4←	1/4	4← - 4←	SED-20	NS	--	540000	0
Chrysene	ug/kg	4	4	0	0	61	630	210	4/4	61 - 630	SED-20	16000	0	260000	0
Dibenz(a,h)anthracene	ug/kg	4	1	3	0	73	73	73	1/4	73 - 73	SED-20	16	1	260	0
Dibenzofuran	ug/kg	4	0	4	0	--	--	--	0/4	--	--	7300	0	130000	0
Diethylphthalate	ug/kg	4	0	4	0	--	--	--	0/4	--	--	5100000	0	10000000	0
Dimethylphthalate	ug/kg	4	0	4	0	--	--	--	0/4	--	--	NS	--	NS	--
Di-N-Butylphthalate	ug/kg	4	0	4	0	--	--	--	0/4	--	--	630000	0	10000000	0
Di-N-Octyl Phthalate	ug/kg	4	0	4	0	--	--	--	0/4	--	--	63000	0	1600000	0
Fluoranthene	ug/kg	4	4	0	0	61	1600	46←	4/4	61 - 1600	SED-20	240000	0	5000000	0
Fluorene	ug/kg	4	1	3	0	6←	6←	6←	1/4	6← - 6←	SED-20	240000	0	5000000	0
Hexachlorobenzene	ug/kg	4	0	4	0	--	--	--	0/4	--	--	210	0	6← 00	0
Hexachlorobutadiene	ug/kg	4	0	4	0	--	--	--	0/4	--	--	1200	0	130000	0
Hexachlorocyclopentadiene	ug/kg	4	0	4	0	--	--	--	0/4	--	--	1← 0	0	NS	--
Hexachloroethane	ug/kg	4	0	4	0	--	--	--	0/4	--	--	1← 00	0	93000	0
Indeno(1,2,3-cd)pyrene	ug/kg	4	1	3	0	330	330	330	1/4	330 - 330	SED-20	160	1	2600	0
Isophorone	ug/kg	4	0	4	0	--	--	--	0/4	--	--	570000	0	NS	--
Naphthalene	ug/kg	4	0	4	0	--	--	--	0/4	--	--	3← 00	0	2500000	0
Nitrobenzene	ug/kg	4	0	4	0	--	--	--	0/4	--	--	5100	0	NS	--
N-Nitroso-di-n-propylamine	ug/kg	4	0	4	0	--	--	--	0/4	--	--	7←	0	NS	--
N-Nitrosodiphenylamine	ug/kg	4	0	4	0	--	--	--	0/4	--	--	110000	0	NS	--

Color - Standard Exceeded; NS - No Standard; -- Not Applicable

Nobis Engineering, Inc.

TDEOH SD┼ 5
SI LR Z HU RHDFK SHGLPHQW
S X PPDU \ SWDWLVWLFV DQG CULWHULD CRPSDULVRQV
KHGG \ MLOO SLWH, KOP, MDLQH
PDJH 5 RI 6

CKHPLFDO	UQLWV	AQDO	\ ] HG DHWHFWV	NRQ DHWHFWV	RHMHFWV	MLQ DHW	MD [DHW	AYJ DHW	FUHTOI DHW	DHW RDQJH	MD [LRFDWLRQ	RSL SRLO RHV. ┼ 2016		MDDLQH RAGV SRLO RHV. ┼ FHE 2016	
												VDOXH	E [FHHG┼ DQFHV	VDOXH	E [FHHG┼ DQFHV
Pentachlorophenol	ug/kg	4	0	4	0	--	--	--	0/4	--	--	1000	0	20000	0
Phenanthrene	ug/kg	4	3	1	0	45	← 70	325	3/4	45 - ← 70	SED-20	NS	--	3700000	0
Phenol	ug/kg	4	0	4	0	--	--	--	0/4	--	--	1900000	0	10000000	0
Pyrene	ug/kg	4	4	0	0	71	1500	450	4/4	71 - 1500	SED-20	1← 0000	0	3700000	0
PC%V															
Aroclor 1016	ug/kg	4	0	4	0	--	--	--	0/4	--	--	410	0	4900	0
Aroclor 1221	ug/kg	4	0	4	0	--	--	--	0/4	--	--	200	0	NS	--
Aroclor 1232	ug/kg	4	0	4	0	--	--	--	0/4	--	--	170	0	NS	--
Aroclor 1242	ug/kg	4	0	4	0	--	--	--	0/4	--	--	230	0	NS	--
Aroclor 124←	ug/kg	4	0	4	0	--	--	--	0/4	--	--	230	0	NS	--
Aroclor 1254	ug/kg	4	0	4	0	--	--	--	0/4	--	--	120	0	NS	--
Aroclor 1260	ug/kg	4	0	4	0	--	--	--	0/4	--	--	240	0	NS	--
Aroclor 1262	ug/kg	4	0	4	0	--	--	--	0/4	--	--	NS	--	NS	--
Aroclor 126←	ug/kg	4	0	4	0	--	--	--	0/4	--	--	NS	--	NS	--
Aroclor, Total	ug/kg	4	0	4	0	--	--	--	0/4	--	--	230	0	2400	0
METALS AND CYANIDE															
Aluminum	mg/k	4	4	0	0	2110	7260	4260	4/4	2110 - 7260	SED-20	7700	0	170000	0
Antimony	mg/k	4	0	4	0	--	--	--	0/4	--	--	3.1	0	6←	0
Arsenic	mg/k	4	4	0	0	1.9	5.3	3.12	4/4	1.9 - 5.3	SED-20	0.6←	4	1.4	4
Barium	mg/k	4	4	0	0	← .2	53.←	24.6	4/4	← .2 - 53.←	SED-20	1500	0	10000	0
Beryllium	mg/k	4	0	4	0	--	--	--	0/4	--	--	16	0	340	0
Cadmium	mg/k	4	1	3	0	0.11	0.11	0.11	1/4	0.11 - 0.11	SED-20	7.1	0	11	0
Calcium	mg/k	4	4	0	0	701	1260	956	4/4	701 - 1260	SED-20	NS	--	NS	--
Chromium	mg/k	4	4	0	0	5.3	24.6	12.←	4/4	5.3 - 24.6	SED-20	12000	0	NS	--
Cobalt	mg/k	4	4	0	0	1.4	4.7	2.7←	4/4	1.4 - 4.7	SED-20	2.3	2	51	0
Copper	mg/k	4	3	1	0	3.9	12.←	7.← 7	3/4	3.9 - 12.←	SED-20	310	0	2400	0
Cyanide	mg/k	4	0	4	0	--	--	--	0/4	--	--	2.3	0	100	0
Iron	mg/k	4	4	0	0	3940	10600	6720	4/4	3940 -	SED-20	5500	2	120000	0
Lead	mg/k	4	4	0	0	4.2	45.7	17	4/4	4.2 - 45.7	SED-20	400	0	340	0

Color - Standard Exceeded; NS - No Standard; -- Not Applicable

Nobis Engineering, Inc.

TDEOH SD┼ 5
SI LR Z HU RHDFK SHGLPHQW
S X PPDU \ SWDWLVWLFV DQG CULWHULD CRPSDULVRQV
KHGG \ MLOO SLWGKOP, MDLQH
PDJH 6 RI 6

CKHPLFDO	UQLWV	AQDO	\ ] HG DHWHFWV	NRQ DHWHFWV	RHMHFWV	MLQ DHW	MD [DHW	AYJ DHW	FUHTOI DHW	DHW RDQJH	MD [LRFDWLRQ	RSL SRLO RHV. ┼ 2016		MDDLQH RAGV SRLO RHV. ┼ FHE 2016	
												VDOXH	E [FHHG┼DQFHV	VDOXH	E [FHHG┼DQFHV
Magnesium	mg/k	4	4	0	0	1420	3660	2350	4/4	1420 - 3660	SED-20	NS	--	NS	--
Manganese	mg/k	4	4	0	0	69.2	135	114	4/4	69.2 - 135	SED-1←	1← 0	0	4100	0
Mercury	mg/k	4	1	3	0	0.036	0.036	0.036	1/4	0.036 -	SED-20	1.1	0	51	0
Nickel	mg/k	4	4	0	0	4.4	15.1	← .22	4/4	4.4 - 15.1	SED-20	150	0	510	0
Potassium	mg/k	4	3	1	0	751	1750	1190	3/4	751 - 1750	SED-20	NS	--	NS	--
Selenium	mg/k	4	2	2	0	1.6	1.←	1.7	2/4	1.6 - 1.←	SED-20	39	0	← 50	0
Silver	mg/k	4	0	4	0	--	--	--	0/4	--	--	39	0	← 50	0
Sodium	mg/k	4	0	4	0	--	--	--	0/4	--	--	NS	--	NS	--
Thallium	mg/k	4	0	4	0	--	--	--	0/4	--	--	0.07←	0	NS	--
Vanadium	mg/k	4	4	0	0	5.7	1← .1	10.7	4/4	5.7 - 1← .1	SED-20	39	0	1200	0
= inc	mg/k	4	4	0	0	15.4	72	35.6	4/4	15.4 - 72	SED-20	2300	0	10000	0
TOTAL ORGANIC CAR%ON															
Total Organic Carbon	mg/kg	4	2	2	0	6600	10000	← 300	2/4	6600 - 10000	SED-20	NS	--	NS	--

DDWD SR X UEH Site Inspection (SI) data collected by EPA START in 2012.

AEEU

RSLs - EPA Regional Screening Levels, May 2016

RAGs - Maine Remedial Action Guidelines, Feb. 2016

Color - Standard Exceeded; NS - No Standard; -- Not Applicable

Nobis Engineering, Inc.

TDEOH SD┤ 6
RI┤ LRZ HU RHDFK SHGLPHQW
SXPPDU \ SWDWLVWLFV DQG CULWHULD CRPSDULVRQV
KHGG \ MLOO SLWH, WLQGKDP, MDLQH
PDJH 1 RI 7

CKHPLFDO	UQLWV	AQDO \	] HG	NRQ DHWHFWV	RHMHFWV	MLQ DHW	MD [DHW	FUHTAYQI DHW	DHW RDQJH	MD [LRFDWLRC	RSL SRLO RHV. ┤ 2016		MDMDLQH RAGV SRLO RHV. ┤ FHE 2016	
											VDOXH	E [FHHG┤ DQFHV	VDOXH	E [FHHG┤ DQFHV
VRODWLOH OUJDQLF CRPSRX QGV														
1,1,1-Trichloroethane	ug/kg	2	0	2	0	--	--	--	0/2	--	--	← 10000	0	10000000	0
1,1,2,2-Tetrachloroethane	ug/kg	2	0	2	0	--	--	--	0/2	--	--	600	0	71000	0
1,1,2-Trichloro-1,2,2-trifluoroethane	ug/kg	2	0	2	0	--	--	--	0/2	--	--	4000000	0	NS	--
1,1,2-Trichloroethane	ug/kg	2	0	2	0	--	--	--	0/2	--	--	150	0	250000	0
1,1-Dichloroethane	ug/kg	2	0	2	0	--	--	--	0/2	--	--	3600	0	2500000	0
1,1-Dichloroethene	ug/kg	2	0	2	0	--	--	--	0/2	--	--	23000	0	← 500000	0
1,2,3-Trichlorobenzene	ug/kg	2	0	2	0	--	--	--	0/2	--	--	6300	0	1700000	0
1,2,4-Trichlorobenzene	ug/kg	2	0	2	0	--	--	--	0/2	--	--	5← 00	0	490000	0
1,2-Dibromo-3-chloropropane	ug/kg	2	0	2	0	--	--	--	0/2	--	--	5.3	0	3200	0
1,2-Dibromoethane	ug/kg	2	0	2	0	--	--	--	0/2	--	--	36	0	7100	0
1,2-Dichlorobenzene	ug/kg	2	0	2	0	--	--	--	0/2	--	--	1← 0000	0	5100000	0
1,2-Dichloroethane	ug/kg	2	0	2	0	--	--	--	0/2	--	--	460	0	160000	0
1,2-Dichloropropane	ug/kg	2	0	2	0	--	--	--	0/2	--	--	1000	0	390000	0
1,3-Dichlorobenzene	ug/kg	2	0	2	0	--	--	--	0/2	--	--	NS	--	34000	0
1,4-Dichlorobenzene	ug/kg	2	0	2	0	--	--	--	0/2	--	--	2600	0	2600000	0
2-Butanone	ug/kg	2	0	2	0	--	--	--	0/2	--	--	2700000	0	10000000	0
2-Hexanone	ug/kg	2	0	2	0	--	--	--	0/2	--	--	20000	0	NS	--
4-Methyl-2-pentanone	ug/kg	2	0	2	0	--	--	--	0/2	--	--	3300000	0	10000000	0
Acetone	ug/kg	2	2	0	0	14	39	26.5	2/2	14 - 39	SED-20	6100000	0	10000000	0
Benzene	ug/kg	2	0	2	0	--	--	--	0/2	--	--	1200	0	← 5000	0
Bromochloromethane	ug/kg	2	0	2	0	--	--	--	0/2	--	--	15000	0	NS	--
Bromodichloromethane	ug/kg	2	0	2	0	--	--	--	0/2	--	--	290	0	230000	0
Bromoform	ug/kg	2	0	2	0	--	--	--	0/2	--	--	19000	0	1400000	0
Bromomethane	ug/kg	2	0	2	0	--	--	--	0/2	--	--	6← 0	0	240000	0
Carbon disulfide	ug/kg	2	0	2	0	--	--	--	0/2	--	--	77000	0	10000000	0
Carbon tetrachloride	ug/kg	2	0	2	0	--	--	--	0/2	--	--	650	0	200000	0
Chlorobenzene	ug/kg	2	0	2	0	--	--	--	0/2	--	--	2← 000	0	3400000	0
Chloroethane	ug/kg	2	0	2	0	--	--	--	0/2	--	--	1400000	0	1700000	0
Chloroform	ug/kg	2	0	2	0	--	--	--	0/2	--	--	320	0	460000	0
Chloromethane	ug/kg	2	0	2	0	--	--	--	0/2	--	--	11000	0	10000000	0

Color - Standard Exceeded; NS - No Standard; -- Not Applicable

Nobis Engineering, Inc.

TDEOH SD┼ 6
RI┼ LRZ HU RHDFK SHGLPHQW
SXPPDU \ SWDWLVWLFV DQG CULWHULD CRPSDULVRQV
KHGG \ MLOO SLWH, WLQGKDP, MDLQH
PDJH 2 RI 7

CKHPLFDO	UQLWV	AQDO \	] HG	DHWHFWV	NRQ DHWHFWV	RHMHFWV	MLQ DHW	MD	[DHW	FUHTAYQ DHW	DHW RDQJH	MD [LRFDWLR Q	RSL SRLO RHV. ┼ 2016		MD MDLQH RAGV SRLO RHV. ┼ FHE 2016	
													VDOXH	E [FHHG┼ DQFHV	VDOXH	E [FHHG┼ DQFHV
cis-1,2-Dichloroethene	ug/kg	2	0	2	0	--	--	--	0/2	--	--	16000			340000	
cis-1,3-Dichloropropene	ug/kg	2	0	2	0	--	--	--	0/2	--	--	NS			NS	
Cyclohexane	ug/kg	2	0	2	0	--	--	--	0/2	--	--	650000			NS	
Dibromochloromethane	ug/kg	2	0	2	0	--	--	--	0/2	--	--	← 300			170000	
Dichlorodifluoromethane	ug/kg	2	0	2	0	--	--	--	0/2	--	--	← 700			10000000	
Ethylbenzene	ug/kg	2	0	2	0	--	--	--	0/2	--	--	5← 00			1300000	
Isopropylbenzene	ug/kg	2	0	2	0	--	--	--	0/2	--	--	190000			NS	
m,p-;ylene	ug/kg	2	0	2	0	--	--	--	0/2	--	--	NS			NS	
Methyl acetate	ug/kg	2	0	2	0	--	--	--	0/2	--	--	7← 00000			NS	
Methyl tert-butyl ether	ug/kg	2	0	2	0	--	--	--	0/2	--	--	47000			5100000	
Methylcyclohexane	ug/kg	2	0	2	0	--	--	--	0/2	--	--	NS			NS	
Methylene chloride	ug/kg	2	0	2	0	--	--	--	0/2	--	--	35000			1000000	
o-;ylene	ug/kg	2	0	2	0	--	--	--	0/2	--	--	65000			NS	
Styrene	ug/kg	2	0	2	0	--	--	--	0/2	--	--	600000			10000000	
Tetrachloroethene	ug/kg	2	0	2	0	--	--	--	0/2	--	--	← 100			1000000	
Toluene	ug/kg	2	0	2	0	--	--	--	0/2	--	--	490000			10000000	
trans-1,2-Dichloroethene	ug/kg	2	0	2	0	--	--	--	0/2	--	--	160000			3400000	
trans-1,3-Dichloropropene	ug/kg	2	0	2	0	--	--	--	0/2	--	--	NS			NS	
Trichloroethene	ug/kg	2	0	2	0	--	--	--	0/2	--	--	410			← 5000	
Trichlorofluoromethane	ug/kg	2	0	2	0	--	--	--	0/2	--	--	2300000			10000000	
Vinyl chloride	ug/kg	2	0	2	0	--	--	--	0/2	--	--	59			4← 0	
1,1-Biphenyl	ug/kg	2	0	2	0	--	--	--	0/2	--	--	4700			← 500000	
1,2,4,5-Tetrachlorobenzene	ug/kg	2	0	2	0	--	--	--	0/2	--	--	2300			NS	
1,4-Dioxane	ug/kg	2	0	2	0	--	--	--	0/2	--	--	5300			110000	
2,2-Oxybis(1-chloropropane)	ug/kg	2	0	2	0	--	--	--	0/2	--	--	310000			NS	
2,3,4,6-Tetrachlorophenol	ug/kg	2	0	2	0	--	--	--	0/2	--	--	190000			NS	
2,4,5-Trichlorophenol	ug/kg	2	0	2	0	--	--	--	0/2	--	--	630000			10000000	
2,4,6-Trichlorophenol	ug/kg	2	0	2	0	--	--	--	0/2	--	--	6300			130000	
2,4-Dichlorophenol	ug/kg	2	0	2	0	--	--	--	0/2	--	--	19000			400000	
2,4-Dimethylphenol	ug/kg	2	0	2	0	--	--	--	0/2	--	--	130000			2700000	
2,4-Dinitrophenol	ug/kg	2	0	2	0	--	--	--	0/2	--	--	13000			270000	

Color - Standard Exceeded; NS - No Standard; -- Not Applicable

Nobis Engineering, Inc.

TDEOH SD┼ 6
RI┼ LRZHU RHDFK SHGLPHQW
SXPPDU \ SWDWLVWLFV DQG CULWHULD CRPSDULVRQV
KHGG \ MLOO SLWH, WLQGKDP, MDLQH
PDJH 3 RI 7

CKHPLFDO	UQLWV	AQDO \	] HG	DHWHFWV DHWHFWV	RHMHFWV	MLQ DHW	MD [DHW	FUHTAYQ DHW DHW	DHW RDQJH	MD [LRFDWLR C	RSL SRLO RHV. ┼ 2016		MD MDLQH RAGV SRLO RHV. ┼ FHE 2016	
											VDOXH	E [FHHG┼ DQFHV	VDOXH	E [FHHG┼ DQFHV
2,4-Dinitrotoluene	ug/kg	2	0	2	0	--	--	--	0/2	--	--	1700	0	35000	0
2,6-Dinitrotoluene	ug/kg	2	0	2	0	--	--	--	0/2	--	--	360	0	16000	0
2-Chloronaphthalene	ug/kg	2	0	2	0	--	--	--	0/2	--	--	4← 0000	0	NS	--
2-Chlorophenol	ug/kg	2	0	2	0	--	--	--	0/2	--	--	39000	0	← 50000	0
2-Methylnaphthalene	ug/kg	2	0	2	0	--	--	--	0/2	--	--	24000	0	500000	0
2-Methylphenol	ug/kg	2	0	2	0	--	--	--	0/2	--	--	320000	0	6700000	0
2-Nitroaniline	ug/kg	2	0	2	0	--	--	--	0/2	--	--	63000	0	NS	--
2-Nitrophenol	ug/kg	2	0	2	0	--	--	--	0/2	--	--	NS	--	NS	--
3,3-Dichlorobenzidine	ug/kg	2	0	2	0	--	--	--	0/2	--	--	1200	0	24000	0
3-Nitroaniline	ug/kg	2	0	2	0	--	--	--	0/2	--	--	NS	--	NS	--
4,6-Dinitro-2-methylphenol	ug/kg	2	0	2	0	--	--	--	0/2	--	--	510	0	NS	--
4-Bromophenyl-phenylether	ug/kg	2	0	2	0	--	--	--	0/2	--	--	NS	--	NS	--
4-Chloro-3-methylphenol	ug/kg	2	0	2	0	--	--	--	0/2	--	--	630000	0	NS	--
4-Chloroaniline	ug/kg	2	0	2	0	--	--	--	0/2	--	--	2700	0	54000	0
4-Chlorophenyl-phenylether	ug/kg	2	0	2	0	--	--	--	0/2	--	--	NS	--	NS	--
4-Methylphenol	ug/kg	2	0	2	0	--	--	--	0/2	--	--	630000	0	670000	0
4-Nitroaniline	ug/kg	2	0	2	0	--	--	--	0/2	--	--	25000	0	NS	--
4-Nitrophenol	ug/kg	2	0	2	0	--	--	--	0/2	--	--	NS	--	NS	--
Acenaphthene	ug/kg	2	1	1	0	1.9	1.9	1.9	1/2	1.9 - 1.9	SED-19	360000	0	7500000	0
Acenaphthylene	ug/kg	2	2	0	0	7.5	11	9.25	2/2	7.5 - 11	SED-19	NS	--	7500000	0
Acetophenone	ug/kg	2	0	2	0	--	--	--	0/2	--	--	7← 0000	0	NS	--
Anthracene	ug/kg	2	2	0	0	7	14	10.5	2/2	7 - 14	SED-19	1← 00000	0	10000000	0
Atrazine	ug/kg	2	0	2	0	--	--	--	0/2	--	--	2400	0	47000	0
Benzaldehyde	ug/kg	2	0	2	0	--	--	--	0/2	--	--	170000	0	NS	--
Benzo(a)anthracene	ug/kg	2	2	0	0	31	71	51	2/2	31 - 71	SED-19	160	0	2600	0
Benzo(a)pyrene	ug/kg	2	2	0	0	31	64	47.5	2/2	31 - 64	SED-19	16	2	260	0
Benzo(b)fluoranthene	ug/kg	2	2	0	0	39	← 3	61	2/2	39 - ← 3	SED-19	160	0	2600	0
Benzo(g,h,i)perylene	ug/kg	2	2	0	0	17	32	24.5	2/2	17 - 32	SED-19	NS	--	3700000	0

Color - Standard Exceeded; NS - No Standard; -- Not Applicable

Nobis Engineering, Inc.

TDEOH SD┤ 6
RI┤ LRZHU RHDFK SHGLPHQW
SXPPDU \ SWDWLVWLFV DQG CULWHULD CRPSDULVRQV
KHGG \ MLOO SLWH, WLQGKDP, MDLQH
PDJH 4 RI 7

CKHPLFDO	UQLWV	AQDO \	] HG	DHWHFWV DHWHFWV	RHMHFWV	MLQ DHW	MD [DHW	FUHTAYQI DHW DHW	DHW RDQJH	MD [LRFDWLR C	RSL SRLO RHV. ┤ MD 2016		MDLQH RAGV SRLO RHV. ┤ FHE 2016	
											VDOXH	E [FHHG┤ DQFHV	VDOXH	E [FHHG┤ DQFHV
Benzo(k)fluoranthene	ug/kg	2	2	0	0	14	27	20.5	2/2	14 - 27	SED-19	1600		26000	
Bis(2-chloroethoxy)methane	ug/kg	2	0	2	0	--	--	--	0/2	--	--	19000		NS	
Bis(2-chloroethyl)ether	ug/kg	2	0	2	0	--	--	--	0/2	--	--	230		9← 00	
Bis(2-ethylhexyl)phthalate	ug/kg	2	0	2	0	--	--	--	0/2	--	--	39000		770000	
Butylbenzylphthalate	ug/kg	2	0	2	0	--	--	--	0/2	--	--	290000		5700000	
Caprolactam	ug/kg	2	0	2	0	--	--	--	0/2	--	--	3100000		NS	
Carbazole	ug/kg	2	0	2	0	--	--	--	0/2	--	--	NS		540000	
Chrysene	ug/kg	2	2	0	0	27	59	43	2/2	27 - 59	SED-19	16000		260000	
Dibenz(a,h)anthracene	ug/kg	2	2	0	0	7	12	9.5	2/2	7 - 12	SED-19	16		260	
Dibenzofuran	ug/kg	2	0	2	0	--	--	--	0/2	--	--	7300		130000	
Diethylphthalate	ug/kg	2	1	1	0	190	190	190	1/2	190 - 190	SED-20	5100000		10000000	
Dimethylphthalate	ug/kg	2	2	0	0	← 7	← 40	464	2/2	← 7 - ← 40	SED-20	NS		NS	
Di-N-Butylphthalate	ug/kg	2	0	2	0	--	--	--	0/2	--	--	630000		10000000	
Di-N-Octyl Phthalate	ug/kg	2	0	2	0	--	--	--	0/2	--	--	63000		1600000	
Fluoranthene	ug/kg	2	2	0	0	49	← 6	67.5	2/2	49 - ← 6	SED-19	240000		5000000	
Fluorene	ug/kg	2	2	0	0	1.7	2.←	2.25	2/2	1.7 - 2.←	SED-19	240000		5000000	
Hexachlorobenzene	ug/kg	2	0	2	0	--	--	--	0/2	--	--	210		6← 00	
Hexachlorobutadiene	ug/kg	2	0	2	0	--	--	--	0/2	--	--	1200		130000	
Hexachlorocyclopentadiene	ug/kg	2	0	2	0	--	--	--	0/2	--	--	1← 0		NS	
Hexachloroethane	ug/kg	2	0	2	0	--	--	--	0/2	--	--	1← 00		93000	
Indeno(1,2,3-cd)pyrene	ug/kg	2	2	0	0	17	36	26.5	2/2	17 - 36	SED-19	160		2600	
Isophorone	ug/kg	2	0	2	0	--	--	--	0/2	--	--	570000		NS	
Naphthalene	ug/kg	2	1	1	0	1.2	1.2	1.2	1/2	1.2 - 1.2	SED-20	3← 00		2500000	
Nitrobenzene	ug/kg	2	0	2	0	--	--	--	0/2	--	--	5100		NS	
N-Nitroso-di-n-propylamine (NDPA)	ug/kg	2	0	2	0	--	--	--	0/2	--	--	7←	0	NS	--

Color - Standard Exceeded; NS - No Standard; -- Not Applicable

Nobis Engineering, Inc.

TDEOH SD┤ 6
RI┤ LRZ HU RHDFK SHGLPHQW
SXPPDU \ SWDWLVWLFV DQG CULWHULD CRPSDULVRQV
KHGG \ MLOO SLWH, WLQGKDP, MDLQH
PDJH 5 RI 7

CKHPLFDO	UQLWV	AQDO \	] HG	DHWHFWV DHWHFWV	RHMHFWV	MLQ DHW	MD [DHW	FUHTAYQI DHW DHW	DHW RDQJH	MD [LRFDWLR C	RSL SRLO RHV. ┤ 2016	MD	MDLQH RAGV SRLO RHV. ┤ FHE 2016	
											VDOXH	E [FHHG┤ DQFHV	VDOXH	E [FHHG┤ DQFHV
N-Nitrosodiphenylamine	ug/kg	2	0	2	0	--	--	--	0/2	--	--	110000		NS	
Pentachlorophenol	ug/kg	2	0	2	0	--	--	--	0/2	--	--	1000		20000	
Phenanthrene	ug/kg	2	2	0	0	22	37	29.5	2/2	22 - 37	SED-19	NS		3700000	
Phenol	ug/kg	2	2	0	0	100	300	200	2/2	100 - 300	SED-20	1900000		10000000	
Pyrene	ug/kg	2	2	0	0	63	92	77.5	2/2	63 - 92	SED-19	1← 0000		3700000	
4,4-DDD	ug/kg	2	0	2	0	--	--	--	0/2	--	--	2300		45000	
4,4-DDE	ug/kg	2	0	2	0	--	--	--	0/2	--	--	2000		32000	
4,4-DDT	ug/kg	2	0	2	0	--	--	--	0/2	--	--	1900		3← 000	
Aldrin	ug/kg	2	0	2	0	--	--	--	0/2	--	--	39		640	
alpha-BHC	ug/kg	2	0	2	0	--	--	--	0/2	--	--	← 6		1700	
beta-BHC	ug/kg	2	0	2	0	--	--	--	0/2	--	--	300		6000	
cis-Chlordane	ug/kg	2	0	2	0	--	--	--	0/2	--	--	NS		NS	
delta-BHC	ug/kg	0	0	0	2	--	--	--	0/0	--	--	NS		NS	
Dieldrin	ug/kg	2	0	2	0	--	--	--	0/2	--	--	34		6← 0	
Endosulfan I	ug/kg	2	0	2	0	--	--	--	0/2	--	--	NS		← 00000	
Endosulfan II	ug/kg	2	0	2	0	--	--	--	0/2	--	--	NS		← 00000	
Endosulfan Sulfate	ug/kg	2	0	2	0	--	--	--	0/2	--	--	NS		NS	
Endrin	ug/kg	2	0	2	0	--	--	--	0/2	--	--	1900		40000	
Endrin Aldehyde	ug/kg	2	0	2	0	--	--	--	0/2	--	--	NS		NS	
Endrin Ketone	ug/kg	2	0	2	0	--	--	--	0/2	--	--	NS		NS	
gamma-BHC (Lindane)	ug/kg	2	0	2	0	--	--	--	0/2	--	--	570		610	
Heptachlor	ug/kg	2	0	2	0	--	--	--	0/2	--	--	130		1300	
Heptachlor Epoxide	ug/kg	2	0	2	0	--	--	--	0/2	--	--	70		1200	
Methoxychlor	ug/kg	2	0	2	0	--	--	--	0/2	--	--	32000		670000	
Toxaphene	ug/kg	2	0	2	0	--	--	--	0/2	--	--	490		NS	
trans-Chlordane	ug/kg	2	0	2	0	--	--	--	0/2	--	--	NS		NS	

TDEOH SD┼ 6
RI┼ LRZHU RHDFK SHGLPHQW
SXPPDU \ SWDWLVWLFV DQG CULWHULD CRPSDULVRQV
KHGG \ MLOO SLWH, WLQGKDP, MDLQH
PDJH 6 RI 7

CKHPLFDO	UQLWV	AQDO \	] HG	DHWHFWV DHWHFWV	RHMHFWV	MLQ DHW	MD [DHW	FUHTAYQI DHW DHW	DHW RDQJH	MD [LRFDWLR C	RSL SRLO RHV. ┼ MD 2016		MDLQH RAGV SRLO RHV. ┼ FHE 2016	
											VDOXH	E [FHHG┼ DQFHV	VDOXH	E [FHHG┼ DQFHV
METALS AND CYANIDE														
Aluminum	mg/kg	2	2	0	0	46← 0	← 110	6400	2/2	46← 0 - ← 110	SED-20	7700	1	170000	0
Antimony	mg/kg	2	0	2	0	--	--	--	0/2	--	--	3.1	0	6←	0
Arsenic	mg/kg	2	2	0	0	3	4.5	3.75	2/2	3 - 4.5	SED-20	0.6←	2	1.4	2
Barium	mg/kg	2	2	0	0	21.9	34.4	2← .2	2/2	21.9 - 34.4	SED-20	1500	0	10000	0
Beryllium	mg/kg	2	2	0	0	0.26	0.47	0.365	2/2	0.26 - 0.47	SED-20	16	0	340	0
Cadmium	mg/kg	2	2	0	0	0.12	0.26	0.19	2/2	0.12 - 0.26	SED-20	7.1	0	11	0
Calcium	mg/kg	2	2	0	0	1130	1360	1240	2/2	1130 - 1360	SED-20	NS	--	NS	--
Chromium	mg/kg	2	2	0	0	11.3	31.2	21.2	2/2	11.3 - 31.2	SED-20	12000	0	NS	--
Chromium-Hexavalent	mg/kg	0	0	0	1	--	--	--	0/0	--	--	0.3	0	510	0
Cobalt	mg/kg	2	2	0	0	3	4.9	3.95	2/2	3 - 4.9	SED-20	2.3	2	51	0
Copper	mg/kg	2	2	0	0	4.6	17.←	11.2	2/2	4.6 - 17.←	SED-20	310	0	2400	0
Cyanide	mg/kg	2	0	2	0	--	--	--	0/2	--	--	2.3	0	100	0
Iron	mg/kg	2	2	0	0	7550	14000	10← 00	2/2	7550 - 14000	SED-20	5500	2	120000	0
Lead	mg/kg	2	2	0	0	← .9	17	13	2/2	← .9 - 17	SED-20	400	0	340	0
Magnesium	mg/kg	2	2	0	0	22← 0	3← 50	3060	2/2	22← 0 - 3← 50	SED-20	NS	--	NS	--
Manganese	mg/kg	2	2	0	0	149	163	156	2/2	149 - 163	SED-20	1← 0	0	4100	0
Mercury	mg/kg	2	2	0	0	0.013	0.054	0.0335	2/2	0.013 - 0.054	SED-20	1.1	0	51	0
Nickel	mg/kg	2	2	0	0	7.9	21.5	14.7	2/2	7.9 - 21.5	SED-20	150	0	510	0
Potassium	mg/kg	2	2	0	0	← 13	1170	992	2/2	← 13 - 1170	SED-20	NS	--	NS	--
Selenium	mg/kg	2	0	2	0	--	--	--	0/2	--	--	39	0	← 50	0
Silver	mg/kg	2	2	0	0	0.051	0.0←	0.0655	2/2	0.051 - 0.0←	SED-20	39	0	← 50	0

Color - Standard Exceeded; NS - No Standard; -- Not Applicable

Nobis Engineering, Inc.

TDEOH SD┼ 6
RI┼ LRZ HU RHDFK SHGLPHQW
SXPPDU \ SWDWLVWLFV DQG CULWHULD CRPSDULVRQV
KHGG \ MLOO SLWH, WLQGKDP, MDLQH
PDJH 7 RI 7

CKHPLFDO	UQLWV	AQDO	] HG	NRQ DHWHFWV	RHMHFWV	MLQ DHW	MD [DHW	FUHTXHQ DHW	DHW RDQJH	MD [LRFDWLR Ç	RSL SRLO RHV. ┼ 2016		MDMDLQH RAGV SRLO RHV. ┼ FHE 2016	
											VDOXH	E [FHHG┼ DQFHV	VDOXH	E [FHHG┼ DQFHV
Sodium	mg/kg	2	2	0	0	65.3	117	91.2	2/2	65.3 - 117	SED-20	NS		NS	
Thallium	mg/kg	2	0	2	0	--	--	--	0/2	--	--	0.07←		NS	
Vanadium	mg/kg	2	2	0	0	11.←	20.4	16.1	2/2	11.← - 20.4	SED-20	39		1200	
= inc	mg/kg	2	2	0	0	30.6	60.1	45.4	2/2	30.6 - 60.1	SED-20	2300		10000	
Antimony	umol/g	2	0	2	0	--	--	--	0/2	--	--	NS		NS	
Cadmium	umol/g	2	2	0	0	0.000369	0.00044←	0.00040←	2/2	0.000369 - 0.00044←	SED-20	NS		NS	
Copper	umol/g	2	2	0	0	0.0173	0.027	0.0222	2/2	0.0173 - 0.027	SED-20	NS		NS	
Lead	umol/g	2	2	0	0	0.02	0.0215	0.020←	2/2	0.02 - 0.0215	SED-20	NS		NS	
Mercury	umol/g	2	0	2	0	--	--	--	0/2	--	--	NS		NS	
Nickel	umol/g	2	2	0	0	0.0144	0.0165	0.0154	2/2	0.0144 - 0.0165	SED-20	NS		NS	
= inc	umol/g	2	2	0	0	0.104	0.116	0.11	2/2	0.104 - 0.116	SED-20	NS		NS	
Total Organic Carbon	ug/g	2	2	0	0	5200	12000	← 600	2/2	5200 - 12000	SED-20	NS		NS	
Total Solids	◘	3	3	0	0	62	6←	66	3/3	62 - 6←	SED-19	NS		NS	
Sulfide	umol/g	2	0	2	0	--	--	--	0/2	--	--	NS		NS	

DDWD SRXUFH Remedial Investigation (RI) data collected by Nobis Engineering, Inc. 2016.

AEEU

RSLs - EPA Regional Screening Levels, May 2016

RAGs - Maine Remedial Action Guidelines, Feb 2016

Color - Standard Exceeded; NS - No Standard; -- Not Applicable

TDEOH SD┼ 7
CRPSDULVRQ RI SHGLPHQW MHWDOV SWDWV WR CULWHULD DQG MDLQH RAG %DFNJUR X QG CRQFHQWUDWLRQV KHGG \ MLOO SLWH, WLQGKDP, MDLQH

SCREENING CRITERA	AO	AV	CR	MQ	V
EPA SRLO RHV RSL	7700	0.68	2.3	180	39
MDLQH SRLO RHV RAG	170000	1.4	51	4100	1200
MDLQH RAG %NJG	┼┼		16	15	340 100

SI USSHU RHDFK Q 3	AO	AV	CR	MQ	V
PLQ	3390	11.2	2.2	← 2.←	← .2
PD [	14700	11.2	← .7	2← 9	2← .6
PHDQ	← 490	11.2	5.07	167	17.9

RI USSHU RHDFK Q 3	AO	AV	CR	MQ	V
PLQ	← 110	3.2	3.←	13←	16.←
PD [	17400	6.7	9.1	320	32.←
PHDQ	12200	4.9	6.4	240	24.6

SI TDUJHW RHDFK Q 12	AO	AV	CR	MQ	V
PLQ	3900	2.←	2.3	65.4	9.9
PD [	16500	11	9.←	347	41.2
PHDQ	← 670	5.57	5.53	167	23.2

RI TDUJHW RHDFK Q 20	AO	AV	CR	MQ	V
PLQ	2640	2.1	1.5	50.9	6.5
PD [	1← 000	24.5	10.7	624	46.6
PHDQ	9← 90	7.9	5.57	209	27

SI LRZHU RHDFK Q 4	AO	AV	CR	MQ	V
PLQ	2110	1.9	1.4	69.2	5.7
PD [	7260	5.3	4.7	135	1← .1
PHDQ	4260	3.12	2.7←	114	10.7

RI LRZHU RHDFK Q 2	AO	AV	CR	MQ	V
PLQ	46← 0	3	3	149	11.←
PD [	← 110	4.5	4.9	163	20.4
PHDQ	6400	3.75	3.95	156	16.1

UQLWV mg/Kg

AEEU

Al - aluminum, As - Arsenic, Co - Cobalt, Mn - Manganese, V - Vanadium

RSLs - EPA Regional Screening Levels, Soil Residentail, May 2016

RAGs - Maine Remedial Action Guidelines, Soil Residential and Undeveloped Background UPL, Feb. 2016

n number of samples comprising statistics; nd not detected

CRORU CRGH

Exceeds EPA Soil Residential RSL

Exceeds Maine Soil Residential RAGs

Exceeds Maine RAGs for Undeveloped Bkg

Nobis Engineering, Inc.

TDEOH SW┼ 3
LR Z HU RHDFK S X UIDFH WDWHU
S X PPDU \ SWDWLVWLFV D QG CULWHULD CRPSDULVR QV
KHGG \ MLOO, WL QGKDP, MDL QH
PDJH 2 RI 14

CKHPLFDO	UQLWV	AQDDHWHG	DHWHFWV	NRQ DHWHFWV	RHMHFWV	ML Q	DHW DHW	MDYJ DHW	FUHT O DHW	DHW RDQJH	MD [LRFDWLRQ	NRW4C┼ HH CRQVXPH WDWHU	NRW4C┼ HH CRQVXPH OUJDQLVP	NRW4C┼ HH CRQVXPH OUJDQLVP, OQO \	NRW4C┼ ATXDWLF LLIH AFXWH♂ CMC	NRW4C┼ ATXDWLF LLIH CKURQLF♂ CCC□	NRW4C┼ ATXDWLF	NRW4C┼ ATXDWLF
												VDOXH	E [FHHGDQFHV	VDOXH	E [FHHGDQFHV	VDOXH	E [FHHGDQFHV	VDOXH	E [FHHGDQFHV
Ethylbenzene	ug/L	2	0	2	0	--	--	--	0/2	--	--	6←	0	130	0	NS	--	NS	--
Isopropylbenzene	ug/L	2	0	2	0	--	--	--	0/2	--	--	NS	--	NS	--	NS	--	NS	--
m,p-;ylene	ug/L	2	0	2	0	--	--	--	0/2	--	--	NS	--	NS	--	NS	--	NS	--
Methyl acetate	ug/L	2	0	2	0	--	--	--	0/2	--	--	NS	--	NS	--	NS	--	NS	--
Methyl tert-butyl ether	ug/L	2	0	2	0	--	--	--	0/2	--	--	NS	--	NS	--	NS	--	NS	--
Methylcyclohexane	ug/L	2	0	2	0	--	--	--	0/2	--	--	NS	--	NS	--	NS	--	NS	--
Methylene chloride	ug/L	2	0	2	0	--	--	--	0/2	--	--	20	0	1000	0	NS	--	NS	--
o-;ylene	ug/L	2	0	2	0	--	--	--	0/2	--	--	NS	--	NS	--	NS	--	NS	--
Styrene	ug/L	2	0	2	0	--	--	--	0/2	--	--	NS	--	NS	--	NS	--	NS	--
Tetrachloroethene	ug/L	2	0	2	0	--	--	--	0/2	--	--	10	0	29	0	NS	--	NS	--
Toluene	ug/L	2	0	2	0	--	--	--	0/2	--	--	57	0	520	0	NS	--	NS	--
trans-1,2-Dichloroethene	ug/L	2	0	2	0	--	--	--	0/2	--	--	100	0	4000	0	NS	--	NS	--
trans-1,3-Dichloropropene	ug/L	2	0	2	0	--	--	--	0/2	--	--	NS	--	NS	--	NS	--	NS	--
Trichloroethene	ug/L	2	0	2	0	--	--	--	0/2	--	--	0.6	0	7	0	NS	--	NS	--
Trichlorofluoromethane	ug/L	2	0	2	0	--	--	--	0/2	--	--	NS	--	NS	--	NS	--	NS	--
Vinyl chloride	ug/L	2	0	2	0	--	--	--	0/2	--	--	0.022	0	1.6	0	NS	--	NS	--
SHPL┼ VRODWLOH OUJDQLF CRPSRX QGV																			
1,1-Biphenyl	ug/L	2	0	2	0	--	--	--	0/2	--	--	NS	--	NS	--	NS	--	NS	--
1,2,4,5-Tetrachlorobenzene	ug/L	2	0	2	0	--	--	--	0/2	--	--	0.03	0	0.03	0	NS	--	NS	--
1,4-Dioxane	ug/L	2	0	2	0	--	--	--	0/2	--	--	NS	--	NS	--	NS	--	NS	--
2,2-Oxybis(1-chloropropane)	ug/L	2	0	2	0	--	--	--	0/2	--	--	200	0	4000	0	NS	--	NS	--
2,3,4,6-Tetrachlorophenol	ug/L	2	0	2	0	--	--	--	0/2	--	--	NS	--	NS	--	NS	--	NS	--
2,4,5-Trichlorophenol	ug/L	2	0	2	0	--	--	--	0/2	--	--	300	0	600	0	NS	--	NS	--
2,4,6-Trichlorophenol	ug/L	2	0	2	0	--	--	--	0/2	--	--	1.5	0	2.←	0	NS	--	NS	--
2,4-Dichlorophenol	ug/L	2	0	2	0	--	--	--	0/2	--	--	10	0	60	0	NS	--	NS	--
2,4-Dimethylphenol	ug/L	2	0	2	0	--	--	--	0/2	--	--	100	0	3000	0	NS	--	NS	--
2,4-Dinitrophenol	ug/L	2	0	2	0	--	--	--	0/2	--	--	10	0	300	0	NS	--	NS	--
2,4-Dinitrotoluene	ug/L	2	0	2	0	--	--	--	0/2	--	--	0.049	0	1.7	0	NS	--	NS	--
2,6-Dinitrotoluene	ug/L	2	0	2	0	--	--	--	0/2	--	--	NS	--	NS	--	NS	--	NS	--
2-Chloronaphthalene	ug/L	2	0	2	0	--	--	--	0/2	--	--	← 00	0	1000	0	NS	--	NS	--
2-Chlorophenol	ug/L	2	0	2	0	--	--	--	0/2	--	--	30	0	← 00	0	NS	--	NS	--
2-Methylnaphthalene	ug/L	2	0	2	0	--	--	--	0/2	--	--	NS	--	NS	--	NS	--	NS	--
2-Methylphenol	ug/L	2	0	2	0	--	--	--	0/2	--	--	NS	--	NS	--	NS	--	NS	--
2-Nitroaniline	ug/L	2	0	2	0	--	--	--	0/2	--	--	NS	--	NS	--	NS	--	NS	--
2-Nitrophenol	ug/L	2	0	2	0	--	--	--	0/2	--	--	NS	--	NS	--	NS	--	NS	--
3,3-Dichlorobenzidine	ug/L	2	0	2	0	--	--	--	0/2	--	--	0.049	0	0.15	0	NS	--	NS	--

Color - Standard/Criteria Exceeded; NS - No Standard/Criteria; -- Not Applicable

Nobis Engineering, Inc.

TDEOH SW┼ 3
LR Z HU RHDFK S X UIDFH WDWHU
S X PPDU \ SWDWLVWLFV D QG CULWHULD CRPSDULVR QV
KHGG \ MLOO, WL QGKDP, MDL QH
PDJH 3 RI 14

CKHPLFDO	UQLWV	AQDDHWLHG	DHWLV	NRQ DHWHFWV	RHMHFWV	ML	DHW DHW	MDYJ DHW	FUHT O DHW	DHW RDQJH	MD [LRFDWLRQ	NRW4C┼ HH CRQVXPH WDWHU	OUJDQLVP	NRW4C┼ HH CRQVXPH OUJDQLVP, OQO \		NRW4C┼ ATXDWLF LLIH AFXWH♂ CMC		NRW4C┼ ATXDWLF LLIH CKURQLF♂ CCC□	
												VDOXH	E [FHHGDQFHV	VDOXH	E [FHHGDQFHV	VDOXH	E [FHHGDQFHV	VDOXH	E [FHHGDQFHV
3-Nitroaniline	ug/L	2	0	2	0	--	--	--	0/2	--	--	NS	--	NS	--	NS	--	NS	--
4,6-Dinitro-2-methylphenol	ug/L	2	0	2	0	--	--	--	0/2	--	--	2	0	30	0	NS	--	NS	--
4-Bromophenyl-phenylether	ug/L	2	0	2	0	--	--	--	0/2	--	--	NS	--	NS	--	NS	--	NS	--
4-Chloro-3-methylphenol	ug/L	2	0	2	0	--	--	--	0/2	--	--	500	0	2000	0	NS	--	NS	--
4-Chloroaniline	ug/L	2	0	2	0	--	--	--	0/2	--	--	NS	--	NS	--	NS	--	NS	--
4-Chlorophenyl-phenylether	ug/L	2	0	2	0	--	--	--	0/2	--	--	NS	--	NS	--	NS	--	NS	--
4-Methylphenol	ug/L	2	0	2	0	--	--	--	0/2	--	--	NS	--	NS	--	NS	--	NS	--
4-Nitroaniline	ug/L	2	0	2	0	--	--	--	0/2	--	--	NS	--	NS	--	NS	--	NS	--
4-Nitrophenol	ug/L	2	0	2	0	--	--	--	0/2	--	--	NS	--	NS	--	NS	--	NS	--
Acenaphthene	ug/L	2	0	2	0	--	--	--	0/2	--	--	70	0	90	0	NS	--	NS	--
Acenaphthylene	ug/L	2	0	2	0	--	--	--	0/2	--	--	NS	--	NS	--	NS	--	NS	--
Acetophenone	ug/L	2	0	2	0	--	--	--	0/2	--	--	NS	--	NS	--	NS	--	NS	--
Anthracene	ug/L	2	0	2	0	--	--	--	0/2	--	--	300	0	400	0	NS	--	NS	--
Atrazine	ug/L	2	0	2	0	--	--	--	0/2	--	--	NS	--	NS	--	NS	--	NS	--
Benzaldehyde	ug/L	2	0	2	0	--	--	--	0/2	--	--	NS	--	NS	--	NS	--	NS	--
Benzo(a)anthracene	ug/L	2	0	2	0	--	--	--	0/2	--	--	0.0012	0	0.0013	0	NS	--	NS	--
Benzo(a)pyrene	ug/L	2	0	2	0	--	--	--	0/2	--	--	0.00012	0	0.00013	0	NS	--	NS	--
Benzo(b)fluoranthene	ug/L	2	0	2	0	--	--	--	0/2	--	--	0.0012	0	0.0013	0	NS	--	NS	--
Benzo(g,h,i)perylene	ug/L	2	0	2	0	--	--	--	0/2	--	--	NS	--	NS	--	NS	--	NS	--
Benzo(k)fluoranthene	ug/L	2	0	2	0	--	--	--	0/2	--	--	0.012	0	0.013	0	NS	--	NS	--
Bis(2-chloroethoxy)methane	ug/L	2	0	2	0	--	--	--	0/2	--	--	NS	--	NS	--	NS	--	NS	--
Bis(2-chloroethyl)ether	ug/L	2	0	2	0	--	--	--	0/2	--	--	0.03	0	2.2	0	NS	--	NS	--
Bis(2-ethylhexyl)phthalate	ug/L	2	0	2	0	--	--	--	0/2	--	--	0.32	0	0.37	0	NS	--	NS	--
Butylbenzylphthalate	ug/L	2	0	2	0	--	--	--	0/2	--	--	0.1	0	0.1	0	NS	--	NS	--
Caprolactam	ug/L	2	0	2	0	--	--	--	0/2	--	--	NS	--	NS	--	NS	--	NS	--
Carbazole	ug/L	2	0	2	0	--	--	--	0/2	--	--	NS	--	NS	--	NS	--	NS	--
Chrysene	ug/L	2	0	2	0	--	--	--	0/2	--	--	0.12	0	0.13	0	NS	--	NS	--
Dibenz(a,h)anthracene	ug/L	2	0	2	0	--	--	--	0/2	--	--	0.00012	0	0.00013	0	NS	--	NS	--
Dibenzofuran	ug/L	2	0	2	0	--	--	--	0/2	--	--	NS	--	NS	--	NS	--	NS	--
Diethylphthalate	ug/L	2	0	2	0	--	--	--	0/2	--	--	600	0	600	0	NS	--	NS	--
Dimethylphthalate	ug/L	2	0	2	0	--	--	--	0/2	--	--	2000	0	2000	0	NS	--	NS	--
Di-N-Butylphthalate	ug/L	2	0	2	0	--	--	--	0/2	--	--	20	0	30	0	NS	--	NS	--
Di-N-Octyl Phthalate	ug/L	2	0	2	0	--	--	--	0/2	--	--	NS	--	NS	--	NS	--	NS	--
Fluoranthene	ug/L	2	0	2	0	--	--	--	0/2	--	--	20	0	20	0	NS	--	NS	--
Fluorene	ug/L	2	0	2	0	--	--	--	0/2	--	--	50	0	70	0	NS	--	NS	--
Hexachlorobenzene	ug/L	2	0	2	0	--	--	--	0/2	--	--	0.000079	0	0.000079	0	NS	--	NS	--
Hexachlorobutadiene	ug/L	2	0	2	0	--	--	--	0/2	--	--	0.01	0	0.01	0	NS	--	NS	--

Color - Standard/Criteria Exceeded; NS - No Standard/Criteria; -- Not Applicable

TDEOH SW┼ 3
LR Z HU RHDFK S X UIDFH WDWHU
S X PPDU \ SWDWLVWLFV D QG CULWHULD CRPSDULVR QV
KHGG \ MLOO, WL QGKDP, MDL QH
PDJH 4 RI 14

CKHPLFDO	UQLWV	AQDDHWHG	JHFWV	NRQ DHWHFWV	RHMHFWV	ML	DHW DHW	MDYJ DHW	FUHT O DHW	DHW RDQJH	MD [LRFDWNRQ	NRW4C┼ HH CRQVXPH WDWHU		NRW4C┼ HH CRQVXPH OUJDQLVP		NRW4C┼ ATXDWLF LLIH AFXWH♂ CMC		NRW4C┼ ATXDWLF CLLIH CKURQLF♂ CCC□	
												VDOXH	E [FHHGDQFHV	VDOXH	E [FHHGDQFHV	VDOXH	E [FHHGDQFHV	VDOXH	E [FHHGDQFHV
Hexachlorocyclopentadiene	ug/L	2	0	2	0	--	--	--	0/2	--	--	4	0	4	0	NS	--	NS	--
Hexachloroethane	ug/L	2	0	2	0	--	--	--	0/2	--	--	0.1	0	0.1	0	NS	--	NS	--
Indeno(1,2,3-cd)pyrene	ug/L	2	0	2	0	--	--	--	0/2	--	--	0.0012	0	0.0013	0	NS	--	NS	--
Isophorone	ug/L	2	0	2	0	--	--	--	0/2	--	--	34	0	1← 00	0	NS	--	NS	--
Naphthalene	ug/L	2	0	2	0	--	--	--	0/2	--	--	NS	--	NS	--	NS	--	NS	--
Nitrobenzene	ug/L	2	0	2	0	--	--	--	0/2	--	--	10	0	600	0	NS	--	NS	--
N-Nitroso-di-n-propylamine (NDPA)	ug/L	2	0	2	0	--	--	--	0/2	--	--	0.005	0	0.51	0	NS	--	NS	--
N-Nitrosodiphenylamine	ug/L	2	0	2	0	--	--	--	0/2	--	--	3.3	0	6	0	NS	--	NS	--
Pentachlorophenol	ug/L	2	0	2	0	--	--	--	0/2	--	--	0.03	0	0.04	0	19	0	15	0
Phenanthrene	ug/L	2	0	2	0	--	--	--	0/2	--	--	NS	--	NS	--	NS	--	NS	--
Phenol	ug/L	2	0	2	0	--	--	--	0/2	--	--	4000	0	300000	0	NS	--	NS	--
Pyrene	ug/L	2	0	2	0	--	--	--	0/2	--	--	20	0	30	0	NS	--	NS	--
PESTICIDES																			
4,4-DDD	ug/L	2	0	2	0	--	--	--	0/2	--	--	0.00012	0	0.00012	0	NS	--	NS	--
4,4-DDE	ug/L	2	0	2	0	--	--	--	0/2	--	--	0.00001←	0	0.00001←	0	NS	--	NS	--
4,4-DDT	ug/L	2	0	2	0	--	--	--	0/2	--	--	0.00003	0	0.00003	0	1.1	0	0.001	0
Aldrin	ug/L	2	0	2	0	--	--	--	0/2	--	--	7.7E-07	0	7.7E-07	0	3	0	NS	--
alpha-BHC	ug/L	2	0	2	0	--	--	--	0/2	--	--	0.00036	0	0.00039	0	NS	--	NS	--
beta-BHC	ug/L	2	0	2	0	--	--	--	0/2	--	--	0.00←	0	0.014	0	NS	--	NS	--
cis-Chlordane	ug/L	2	0	2	0	--	--	--	0/2	--	--	NS	--	NS	--	NS	--	NS	--
delta-BHC	ug/L	2	0	2	0	--	--	--	0/2	--	--	NS	--	NS	--	NS	--	NS	--
Dieldrin	ug/L	2	0	2	0	--	--	--	0/2	--	--	0.0000012	0	0.0000012	0	0.24	0	0.056	0
Endosulfan I	ug/L	2	0	2	0	--	--	--	0/2	--	--	20	0	30	0	0.22	0	0.056	0
Endosulfan II	ug/L	2	0	2	0	--	--	--	0/2	--	--	20	0	40	0	0.22	0	0.056	0
Endosulfan Sulfate	ug/L	2	0	2	0	--	--	--	0/2	--	--	20	0	40	0	NS	--	NS	--
Endrin	ug/L	2	0	2	0	--	--	--	0/2	--	--	0.03	0	0.03	0	0.0← 6	0	0.036	0
Endrin Aldehyde	ug/L	2	0	2	0	--	--	--	0/2	--	--	1	0	1	0	NS	--	NS	--
Endrin Ketone	ug/L	2	0	2	0	--	--	--	0/2	--	--	NS	--	NS	--	NS	--	NS	--
gamma-BHC (Lindane)	ug/L	2	0	2	0	--	--	--	0/2	--	--	4.2	0	4.4	0	0.95	0	NS	--
Heptachlor	ug/L	2	0	2	0	--	--	--	0/2	--	--	0.0000059	0	0.0000059	0	0.52	0	0.004	0
Heptachlor Epoxide	ug/L	2	0	2	0	--	--	--	0/2	--	--	0.000032	0	0.000032	0	0.52	0	0.004	0
Methoxychlor	ug/L	2	0	2	0	--	--	--	0/2	--	--	0.02	0	0.02	0	NS	--	0.03	0
Toxaphene	ug/L	2	0	2	0	--	--	--	0/2	--	--	0.0007	0	0.00071	0	0.73	0	2E-04	0
trans-Chlordane	ug/L	2	0	2	0	--	--	--	0/2	--	--	NS	--	NS	--	NS	--	NS	--
PC% CONGENERS↑ HOMOLOGU																			
PCB-1	pg/L	2	0	2	0	--	--	--	0/2	--	--	NS	--	NS	--	NS	--	NS	--

Color - Standard/Criteria Exceeded; NS - No Standard/Criteria; -- Not Applicable

Nobis Engineering, Inc.

TDEOH SW┼ 3
LR Z HU RHDFK S X UIDFH WDWHU
S X PPDU \ SWDWLVWLFV D QG CULWHULD CRPSDULVR QV
KHGG \ MLOO, WL QGKDP, MDL QH
PDJH 5 RI 14

CKHPLFDO	UQLWV	AQDDHWLHFW HG	V	NRQ DHWHFWV	RHMHFWV	ML	DHW DHW	MDYJ DHW	FUHT O DHW	DHW RDQJH	MD [LRFDWLRQ	NRW4C┼ HH CRQVXPH WDWHU	OUJDQLVP	NRW4C┼ HH CRQVXPH OUJDQLVP, OQO \		NRW4C┼ ATXDWLF LLIH AFXWH♂ CM		NRW4C┼ ATXDWLF CLLIH CKURQLF♂ CCC□	
												VDOXH	E [FHHGDQFHV	VDOXH	E [FHHGDQFHV	VDOXH	E [FHHGDQFHV	VDOXH	E [FHHGDQFHV
PCB-10	pg/L	2	0	2	0	--	--	--	0/2	--	--	NS	--	NS	--	NS	--	NS	--
PCB-100	pg/L	2	0	2	0	--	--	--	0/2	--	--	NS	--	NS	--	NS	--	NS	--
PCB-103	pg/L	2	0	2	0	--	--	--	0/2	--	--	NS	--	NS	--	NS	--	NS	--
PCB-104	pg/L	2	0	2	0	--	--	--	0/2	--	--	NS	--	NS	--	NS	--	NS	--
PCB-105	pg/L	2	0	2	0	--	--	--	0/2	--	--	NS	--	NS	--	NS	--	NS	--
PCB-107/10←	pg/L	2	0	2	0	--	--	--	0/2	--	--	NS	--	NS	--	NS	--	NS	--
PCB-109	pg/L	2	0	2	0	--	--	--	0/2	--	--	NS	--	NS	--	NS	--	NS	--
PCB-11	pg/L	2	0	2	0	--	--	--	0/2	--	--	NS	--	NS	--	NS	--	NS	--
PCB-110	pg/L	2	0	2	0	--	--	--	0/2	--	--	NS	--	NS	--	NS	--	NS	--
PCB-111/115	pg/L	2	0	2	0	--	--	--	0/2	--	--	NS	--	NS	--	NS	--	NS	--
PCB-113	pg/L	2	0	2	0	--	--	--	0/2	--	--	NS	--	NS	--	NS	--	NS	--
PCB-114	pg/L	2	0	2	0	--	--	--	0/2	--	--	NS	--	NS	--	NS	--	NS	--
PCB-11← /106	pg/L	2	1	1	0	15	15	15	1/2	15 - 15	SW-20	NS	--	NS	--	NS	--	NS	--
PCB-119	pg/L	2	0	2	0	--	--	--	0/2	--	--	NS	--	NS	--	NS	--	NS	--
PCB-12	pg/L	2	0	2	0	--	--	--	0/2	--	--	NS	--	NS	--	NS	--	NS	--
PCB-120	pg/L	2	0	2	0	--	--	--	0/2	--	--	NS	--	NS	--	NS	--	NS	--
PCB-121	pg/L	2	0	2	0	--	--	--	0/2	--	--	NS	--	NS	--	NS	--	NS	--
PCB-122	pg/L	2	0	2	0	--	--	--	0/2	--	--	NS	--	NS	--	NS	--	NS	--
PCB-123	pg/L	2	0	2	0	--	--	--	0/2	--	--	NS	--	NS	--	NS	--	NS	--
PCB-124	pg/L	2	0	2	0	--	--	--	0/2	--	--	NS	--	NS	--	NS	--	NS	--
PCB-126	pg/L	2	0	2	0	--	--	--	0/2	--	--	NS	--	NS	--	NS	--	NS	--
PCB-127	pg/L	2	0	2	0	--	--	--	0/2	--	--	NS	--	NS	--	NS	--	NS	--
PCB-12← /162	pg/L	2	0	2	0	--	--	--	0/2	--	--	NS	--	NS	--	NS	--	NS	--
PCB-129	pg/L	2	0	2	0	--	--	--	0/2	--	--	NS	--	NS	--	NS	--	NS	--
PCB-13	pg/L	2	0	2	0	--	--	--	0/2	--	--	NS	--	NS	--	NS	--	NS	--
PCB-130	pg/L	2	0	2	0	--	--	--	0/2	--	--	NS	--	NS	--	NS	--	NS	--
PCB-131/133	pg/L	2	0	2	0	--	--	--	0/2	--	--	NS	--	NS	--	NS	--	NS	--
PCB-132/161	pg/L	2	0	2	0	--	--	--	0/2	--	--	NS	--	NS	--	NS	--	NS	--
PCB-134/143	pg/L	2	0	2	0	--	--	--	0/2	--	--	NS	--	NS	--	NS	--	NS	--
PCB-135	pg/L	2	0	2	0	--	--	--	0/2	--	--	NS	--	NS	--	NS	--	NS	--
PCB-136	pg/L	2	0	2	0	--	--	--	0/2	--	--	NS	--	NS	--	NS	--	NS	--
PCB-137	pg/L	2	0	2	0	--	--	--	0/2	--	--	NS	--	NS	--	NS	--	NS	--
PCB-13← /163/164	pg/L	2	1	1	0	19	19	19	1/2	19 - 19	SW-20	NS	--	NS	--	NS	--	NS	--
PCB-139/149	pg/L	2	0	2	0	--	--	--	0/2	--	--	NS	--	NS	--	NS	--	NS	--
PCB-14	pg/L	2	0	2	0	--	--	--	0/2	--	--	NS	--	NS	--	NS	--	NS	--
PCB-140	pg/L	2	0	2	0	--	--	--	0/2	--	--	NS	--	NS	--	NS	--	NS	--
PCB-141	pg/L	2	0	2	0	--	--	--	0/2	--	--	NS	--	NS	--	NS	--	NS	--

Color - Standard/Criteria Exceeded; NS - No Standard/Criteria; -- Not Applicable

TDEOH SW┼ 3
LR Z HU RHDFK S X UIDFH WDWHU
S X PPDU \ SWDWLVWLFV D QG CULWHULD CRPSDULVR QV
KHGG \ MLOO, WL QGKDP, MDL QH
PDJH 6 RI 14

CKHPLFDO	UQLWV	AQDDHWHG	DHWHFWV	NRQ DHWHFWV	RHMHFWV	ML	DHW DHW	MDYJ DHW	FUHT O DHW	DHW RDQJH	MD [LRFDWRQ	NRW4C┼ HH CRQVXPH WDWHU	OUJDQLVP	NRW4C┼ HH CRQVXPH OUJDQLVP, OQO \		NRW4C┼ ATXDWLF LLIH AFXWH♂ CMC		NRW4C┼ ATXDWLF LLIH CKURQLF♂ CCC□	
												VDOXH	E [FHHGDQFHV	VDOXH	E [FHHGDQFHV	VDOXH	E [FHHGDQFHV	VDOXH	E [FHHGDQFHV
PCB-142	pg/L	2	0	2	0	--	--	--	0/2	--	--	NS	--	NS	--	NS	--	NS	--
PCB-144	pg/L	2	0	2	0	--	--	--	0/2	--	--	NS	--	NS	--	NS	--	NS	--
PCB-145	pg/L	2	0	2	0	--	--	--	0/2	--	--	NS	--	NS	--	NS	--	NS	--
PCB-146/165	pg/L	2	0	2	0	--	--	--	0/2	--	--	NS	--	NS	--	NS	--	NS	--
PCB-147	pg/L	2	0	2	0	--	--	--	0/2	--	--	NS	--	NS	--	NS	--	NS	--
PCB-14←	pg/L	2	0	2	0	--	--	--	0/2	--	--	NS	--	NS	--	NS	--	NS	--
PCB-15	pg/L	2	1	1	0	20	20	20	1/2	20 - 20	SW-19	NS	--	NS	--	NS	--	NS	--
PCB-150	pg/L	2	0	2	0	--	--	--	0/2	--	--	NS	--	NS	--	NS	--	NS	--
PCB-151	pg/L	2	0	2	0	--	--	--	0/2	--	--	NS	--	NS	--	NS	--	NS	--
PCB-152	pg/L	2	0	2	0	--	--	--	0/2	--	--	NS	--	NS	--	NS	--	NS	--
PCB-153	pg/L	2	0	2	0	--	--	--	0/2	--	--	NS	--	NS	--	NS	--	NS	--
PCB-154	pg/L	2	0	2	0	--	--	--	0/2	--	--	NS	--	NS	--	NS	--	NS	--
PCB-155	pg/L	2	0	2	0	--	--	--	0/2	--	--	NS	--	NS	--	NS	--	NS	--
PCB-156	pg/L	2	0	2	0	--	--	--	0/2	--	--	NS	--	NS	--	NS	--	NS	--
PCB-157	pg/L	2	0	2	0	--	--	--	0/2	--	--	NS	--	NS	--	NS	--	NS	--
PCB-15← /160	pg/L	2	0	2	0	--	--	--	0/2	--	--	NS	--	NS	--	NS	--	NS	--
PCB-159	pg/L	2	0	2	0	--	--	--	0/2	--	--	NS	--	NS	--	NS	--	NS	--
PCB-16	pg/L	2	1	1	0	10	10	10	1/2	10 - 10	SW-20	NS	--	NS	--	NS	--	NS	--
PCB-166	pg/L	2	0	2	0	--	--	--	0/2	--	--	NS	--	NS	--	NS	--	NS	--
PCB-167	pg/L	2	0	2	0	--	--	--	0/2	--	--	NS	--	NS	--	NS	--	NS	--
PCB-16←	pg/L	2	0	2	0	--	--	--	0/2	--	--	NS	--	NS	--	NS	--	NS	--
PCB-169	pg/L	2	0	2	0	--	--	--	0/2	--	--	NS	--	NS	--	NS	--	NS	--
PCB-17	pg/L	2	2	0	0	17	27	22	2/2	17 - 27	SW-19	NS	--	NS	--	NS	--	NS	--
PCB-170	pg/L	2	0	2	0	--	--	--	0/2	--	--	NS	--	NS	--	NS	--	NS	--
PCB-171	pg/L	2	0	2	0	--	--	--	0/2	--	--	NS	--	NS	--	NS	--	NS	--
PCB-172	pg/L	2	0	2	0	--	--	--	0/2	--	--	NS	--	NS	--	NS	--	NS	--
PCB-173	pg/L	2	0	2	0	--	--	--	0/2	--	--	NS	--	NS	--	NS	--	NS	--
PCB-174	pg/L	2	0	2	0	--	--	--	0/2	--	--	NS	--	NS	--	NS	--	NS	--
PCB-175	pg/L	2	0	2	0	--	--	--	0/2	--	--	NS	--	NS	--	NS	--	NS	--
PCB-176	pg/L	2	0	2	0	--	--	--	0/2	--	--	NS	--	NS	--	NS	--	NS	--
PCB-177	pg/L	2	0	2	0	--	--	--	0/2	--	--	NS	--	NS	--	NS	--	NS	--
PCB-17←	pg/L	2	0	2	0	--	--	--	0/2	--	--	NS	--	NS	--	NS	--	NS	--
PCB-179	pg/L	2	0	2	0	--	--	--	0/2	--	--	NS	--	NS	--	NS	--	NS	--
PCB-1←	pg/L	2	2	0	0	3←	56	47	2/2	3← - 56	SW-19	NS	--	NS	--	NS	--	NS	--
PCB-1← 0	pg/L	2	0	2	0	--	--	--	0/2	--	--	NS	--	NS	--	NS	--	NS	--
PCB-1← 1	pg/L	2	0	2	0	--	--	--	0/2	--	--	NS	--	NS	--	NS	--	NS	--
PCB-1← 2/1← 7	pg/L	2	0	2	0	--	--	--	0/2	--	--	NS	--	NS	--	NS	--	NS	--

Color - Standard/Criteria Exceeded; NS - No Standard/Criteria; -- Not Applicable

TDEOH SW┼ 3
LR Z HU RHDFK S X UIDFH WDWHU
S X PPDU \ SWDWLVWLFV D QG CULWHULD CRPSDULVR QV
KHGG \ MLOO, WL QGKDP, MDL QH
PDJH 7 RI 14

CKHPLFDO	UQLWV	AQDDHWLHV	HFW NRQ DHWHFWV	RHMHFWV	ML	DHW DHW	MDYJ DHW	FUHT O DHW	DHW RDQJH	MD [LRFDWLRQ	NRW4C┼ HH CRQVXPH WDWHU	OUJDQLVP	NRW4C┼ HH CRQVXPH OUJDQLVP, OQO \		NRW4C┼ ATXDWLF LLIH AFXWH♂ CMC		NRW4C┼ ATXDWLF LLIH CKURQLF♂ CCC□	
											VDOXH	E [FHHGDQFHV	VDOXH	E [FHHGDQFHV	VDOXH	E [FHHGDQFHV	VDOXH	E [FHHGDQFHV
PCB-1← 3	pg/L	2	0	2	0	--	--	--	0/2	--	--	NS	--	NS	--	NS	--	NS	--
PCB-1← 4	pg/L	2	0	2	0	--	--	--	0/2	--	--	NS	--	NS	--	NS	--	NS	--
PCB-1← 5	pg/L	2	0	2	0	--	--	--	0/2	--	--	NS	--	NS	--	NS	--	NS	--
PCB-1← 6	pg/L	2	0	2	0	--	--	--	0/2	--	--	NS	--	NS	--	NS	--	NS	--
PCB-1← ←	pg/L	2	0	2	0	--	--	--	0/2	--	--	NS	--	NS	--	NS	--	NS	--
PCB-1← 9	pg/L	2	0	2	0	--	--	--	0/2	--	--	NS	--	NS	--	NS	--	NS	--
PCB-19	pg/L	2	0	2	0	--	--	--	0/2	--	--	NS	--	NS	--	NS	--	NS	--
PCB-190	pg/L	2	0	2	0	--	--	--	0/2	--	--	NS	--	NS	--	NS	--	NS	--
PCB-191	pg/L	2	0	2	0	--	--	--	0/2	--	--	NS	--	NS	--	NS	--	NS	--
PCB-192	pg/L	2	0	2	0	--	--	--	0/2	--	--	NS	--	NS	--	NS	--	NS	--
PCB-193	pg/L	2	0	2	0	--	--	--	0/2	--	--	NS	--	NS	--	NS	--	NS	--
PCB-194	pg/L	2	0	2	0	--	--	--	0/2	--	--	NS	--	NS	--	NS	--	NS	--
PCB-195	pg/L	2	0	2	0	--	--	--	0/2	--	--	NS	--	NS	--	NS	--	NS	--
PCB-196/203	pg/L	2	0	2	0	--	--	--	0/2	--	--	NS	--	NS	--	NS	--	NS	--
PCB-197	pg/L	2	0	2	0	--	--	--	0/2	--	--	NS	--	NS	--	NS	--	NS	--
PCB-19←	pg/L	2	0	2	0	--	--	--	0/2	--	--	NS	--	NS	--	NS	--	NS	--
PCB-199	pg/L	2	0	2	0	--	--	--	0/2	--	--	NS	--	NS	--	NS	--	NS	--
PCB-2	pg/L	2	0	2	0	--	--	--	0/2	--	--	NS	--	NS	--	NS	--	NS	--
PCB-20/21/33	pg/L	2	1	1	0	19	19	19	1/2	19 - 19	SW-20	NS	--	NS	--	NS	--	NS	--
PCB-200	pg/L	2	0	2	0	--	--	--	0/2	--	--	NS	--	NS	--	NS	--	NS	--
PCB-201	pg/L	2	0	2	0	--	--	--	0/2	--	--	NS	--	NS	--	NS	--	NS	--
PCB-202	pg/L	2	0	2	0	--	--	--	0/2	--	--	NS	--	NS	--	NS	--	NS	--
PCB-204	pg/L	2	0	2	0	--	--	--	0/2	--	--	NS	--	NS	--	NS	--	NS	--
PCB-205	pg/L	2	0	2	0	--	--	--	0/2	--	--	NS	--	NS	--	NS	--	NS	--
PCB-206	pg/L	2	0	2	0	--	--	--	0/2	--	--	NS	--	NS	--	NS	--	NS	--
PCB-207	pg/L	2	0	2	0	--	--	--	0/2	--	--	NS	--	NS	--	NS	--	NS	--
PCB-20←	pg/L	2	0	2	0	--	--	--	0/2	--	--	NS	--	NS	--	NS	--	NS	--
PCB-209 (Decachlorobiphenyl)	pg/L	2	0	2	0	--	--	--	0/2	--	--	NS	--	NS	--	NS	--	NS	--
PCB-22	pg/L	2	1	1	0	15	15	15	1/2	15 - 15	SW-20	NS	--	NS	--	NS	--	NS	--
PCB-23	pg/L	2	0	2	0	--	--	--	0/2	--	--	NS	--	NS	--	NS	--	NS	--
PCB-24	pg/L	2	0	2	0	--	--	--	0/2	--	--	NS	--	NS	--	NS	--	NS	--
PCB-25	pg/L	2	0	2	0	--	--	--	0/2	--	--	NS	--	NS	--	NS	--	NS	--
PCB-26	pg/L	2	0	2	0	--	--	--	0/2	--	--	NS	--	NS	--	NS	--	NS	--
PCB-27	pg/L	2	0	2	0	--	--	--	0/2	--	--	NS	--	NS	--	NS	--	NS	--
PCB-2←	pg/L	2	2	0	0	33	36	34.5	2/2	33 - 36	SW-19	NS	--	NS	--	NS	--	NS	--
PCB-29	pg/L	2	0	2	0	--	--	--	0/2	--	--	NS	--	NS	--	NS	--	NS	--
PCB-3	pg/L	2	0	2	0	--	--	--	0/2	--	--	NS	--	NS	--	NS	--	NS	--

TDEOH SW┼ 3
LR Z HU RHDFK S X UIDFH WDWHU
S X PPDU \ SWDWLVWLFV D QG CULWHULD CRPSDULVR QV
KHGG \ MLOO, WL QGKDP, MDL QH
PDJH 8 RI 14

CKHPLFDO	UQLWV	AQDDHWHG	HFW V	NRQ DHWHFW V	RHMHFW V	ML Q	DHW DHW	MDY DHW	J FUHT O DHW	DHW RDQJH	MD [LRFD WDWHU	NRW4C┼ HH CRQVXPH OUJDQLVP		NRW4C┼ HH CRQVXPH OUJDQLVP, OQO \		NRW4C┼ ATXDWLF LLIH AFXWH♂ CMC		NRW4C┼ ATXDWLF LLIH CKURQLF♂ CCC□	
												VDOXH	E [FHHGDQFHV	VDOXH	E [FHHGDQFHV	VDOXH	E [FHHGDQFHV	VDOXH	E [FHHGDQFHV
PCB-30	pg/L	2	0	2	0	--	--	--	0/2	--	--	NS	--	NS	--	NS	--	NS	--
PCB-31	pg/L	2	2	0	0	30	32	31	2/2	30 - 32	SW-19	NS	--	NS	--	NS	--	NS	--
PCB-32	pg/L	2	2	0	0	11	17	14	2/2	11 - 17	SW-19	NS	--	NS	--	NS	--	NS	--
PCB-34	pg/L	2	0	2	0	--	--	--	0/2	--	--	NS	--	NS	--	NS	--	NS	--
PCB-35	pg/L	2	0	2	0	--	--	--	0/2	--	--	NS	--	NS	--	NS	--	NS	--
PCB-36	pg/L	2	0	2	0	--	--	--	0/2	--	--	NS	--	NS	--	NS	--	NS	--
PCB-37	pg/L	2	0	2	0	--	--	--	0/2	--	--	NS	--	NS	--	NS	--	NS	--
PCB-3←	pg/L	2	0	2	0	--	--	--	0/2	--	--	NS	--	NS	--	NS	--	NS	--
PCB-39	pg/L	2	0	2	0	--	--	--	0/2	--	--	NS	--	NS	--	NS	--	NS	--
PCB-4	pg/L	2	2	0	0	23	26	24.5	2/2	23 - 26	SW-20	NS	--	NS	--	NS	--	NS	--
PCB-40	pg/L	2	0	2	0	--	--	--	0/2	--	--	NS	--	NS	--	NS	--	NS	--
PCB-41/64/71/72	pg/L	2	1	1	0	12	12	12	1/2	12 - 12	SW-20	NS	--	NS	--	NS	--	NS	--
PCB-42/59	pg/L	2	0	2	0	--	--	--	0/2	--	--	NS	--	NS	--	NS	--	NS	--
PCB-43/49	pg/L	2	1	1	0	14	14	14	1/2	14 - 14	SW-20	NS	--	NS	--	NS	--	NS	--
PCB-44	pg/L	2	1	1	0	12	12	12	1/2	12 - 12	SW-20	NS	--	NS	--	NS	--	NS	--
PCB-45	pg/L	2	0	2	0	--	--	--	0/2	--	--	NS	--	NS	--	NS	--	NS	--
PCB-46	pg/L	2	0	2	0	--	--	--	0/2	--	--	NS	--	NS	--	NS	--	NS	--
PCB-47	pg/L	2	1	1	0	9.4	9.4	9.4	1/2	9.4 - 9.4	SW-20	NS	--	NS	--	NS	--	NS	--
PCB-4← /75	pg/L	2	0	2	0	--	--	--	0/2	--	--	NS	--	NS	--	NS	--	NS	--
PCB-5	pg/L	2	0	2	0	--	--	--	0/2	--	--	NS	--	NS	--	NS	--	NS	--
PCB-50	pg/L	2	0	2	0	--	--	--	0/2	--	--	NS	--	NS	--	NS	--	NS	--
PCB-51	pg/L	2	0	2	0	--	--	--	0/2	--	--	NS	--	NS	--	NS	--	NS	--
PCB-52/69	pg/L	2	1	1	0	14	14	14	1/2	14 - 14	SW-20	NS	--	NS	--	NS	--	NS	--
PCB-53	pg/L	2	0	2	0	--	--	--	0/2	--	--	NS	--	NS	--	NS	--	NS	--
PCB-54	pg/L	2	0	2	0	--	--	--	0/2	--	--	NS	--	NS	--	NS	--	NS	--
PCB-55	pg/L	2	0	2	0	--	--	--	0/2	--	--	NS	--	NS	--	NS	--	NS	--
PCB-56/60	pg/L	2	0	2	0	--	--	--	0/2	--	--	NS	--	NS	--	NS	--	NS	--
PCB-57	pg/L	2	0	2	0	--	--	--	0/2	--	--	NS	--	NS	--	NS	--	NS	--
PCB-5←	pg/L	2	0	2	0	--	--	--	0/2	--	--	NS	--	NS	--	NS	--	NS	--
PCB-6	pg/L	2	1	1	0	15	15	15	1/2	15 - 15	SW-19	NS	--	NS	--	NS	--	NS	--
PCB-61/70	pg/L	2	0	2	0	--	--	--	0/2	--	--	NS	--	NS	--	NS	--	NS	--
PCB-62	pg/L	2	0	2	0	--	--	--	0/2	--	--	NS	--	NS	--	NS	--	NS	--
PCB-63	pg/L	2	0	2	0	--	--	--	0/2	--	--	NS	--	NS	--	NS	--	NS	--
PCB-65	pg/L	2	0	2	0	--	--	--	0/2	--	--	NS	--	NS	--	NS	--	NS	--
PCB-66/76	pg/L	2	0	2	0	--	--	--	0/2	--	--	NS	--	NS	--	NS	--	NS	--
PCB-67	pg/L	2	0	2	0	--	--	--	0/2	--	--	NS	--	NS	--	NS	--	NS	--
PCB-6←	pg/L	2	0	2	0	--	--	--	0/2	--	--	NS	--	NS	--	NS	--	NS	--

Color - Standard/Criteria Exceeded; NS - No Standard/Criteria; -- Not Applicable

Nobis Engineering, Inc.

TDEOH SW┼ 3
LR Z HU RHDFK S X UIDFH WDWHU
S X PPDU \ SWDWLVWLFV D QG CULWHULD CRPSDULVR QV
KHGG \ MLOO, WL QGKDP, MDL QH
PDJH 9 RI 14

CKHPLFDO	UQLWV	AQDDHWHG	DHWHFWV	NRQ DHWHFWV	RHMHFWV	ML	DHW DHW	MDY DHW	FUHT O DHW	DHW RDQJH	MD [LRFDWLRQ	NRW4C┼ HH CRQVXPH WDWHU	OUJDQLVP	NRW4C┼ HH CRQVXPH OUJDQLVP, OQO \		NRW4C┼ ATXDWLF LLIH AFXWH♂ CMC		NRW4C┼ ATXDWLF LLIH CKURQLF♂ CCC□	
												VDOXH	E [FHHGDQFHV	VDOXH	E [FHHGDQFHV	VDOXH	E [FHHGDQFHV	VDOXH	E [FHHGDQFHV
PCB-7	pg/L	2	0	2	0	--	--	--	0/2	--	--	NS	--	NS	--	NS	--	NS	--
PCB-73	pg/L	2	0	2	0	--	--	--	0/2	--	--	NS	--	NS	--	NS	--	NS	--
PCB-74	pg/L	2	0	2	0	--	--	--	0/2	--	--	NS	--	NS	--	NS	--	NS	--
PCB-77	pg/L	2	0	2	0	--	--	--	0/2	--	--	NS	--	NS	--	NS	--	NS	--
PCB-7←	pg/L	2	0	2	0	--	--	--	0/2	--	--	NS	--	NS	--	NS	--	NS	--
PCB-79	pg/L	2	0	2	0	--	--	--	0/2	--	--	NS	--	NS	--	NS	--	NS	--
PCB-←	pg/L	2	2	0	0	32	36	34	2/2	32 - 36	SW-19	NS	--	NS	--	NS	--	NS	--
PCB-← 0	pg/L	2	0	2	0	--	--	--	0/2	--	--	NS	--	NS	--	NS	--	NS	--
PCB-← 1	pg/L	2	0	2	0	--	--	--	0/2	--	--	NS	--	NS	--	NS	--	NS	--
PCB-← 2	pg/L	2	0	2	0	--	--	--	0/2	--	--	NS	--	NS	--	NS	--	NS	--
PCB-← 3/112	pg/L	2	0	2	0	--	--	--	0/2	--	--	NS	--	NS	--	NS	--	NS	--
PCB-← 4/92	pg/L	2	0	2	0	--	--	--	0/2	--	--	NS	--	NS	--	NS	--	NS	--
PCB-← 5/116	pg/L	2	0	2	0	--	--	--	0/2	--	--	NS	--	NS	--	NS	--	NS	--
PCB-← 6	pg/L	2	0	2	0	--	--	--	0/2	--	--	NS	--	NS	--	NS	--	NS	--
PCB-← 7/117/125	pg/L	2	0	2	0	--	--	--	0/2	--	--	NS	--	NS	--	NS	--	NS	--
PCB-← ← /91	pg/L	2	0	2	0	--	--	--	0/2	--	--	NS	--	NS	--	NS	--	NS	--
PCB-← 9	pg/L	2	0	2	0	--	--	--	0/2	--	--	NS	--	NS	--	NS	--	NS	--
PCB-9	pg/L	2	0	2	0	--	--	--	0/2	--	--	NS	--	NS	--	NS	--	NS	--
PCB-90/101	pg/L	2	0	2	0	--	--	--	0/2	--	--	NS	--	NS	--	NS	--	NS	--
PCB-93	pg/L	2	0	2	0	--	--	--	0/2	--	--	NS	--	NS	--	NS	--	NS	--
PCB-94	pg/L	2	0	2	0	--	--	--	0/2	--	--	NS	--	NS	--	NS	--	NS	--
PCB-95	pg/L	2	0	2	0	--	--	--	0/2	--	--	NS	--	NS	--	NS	--	NS	--
PCB-96	pg/L	2	0	2	0	--	--	--	0/2	--	--	NS	--	NS	--	NS	--	NS	--
PCB-97	pg/L	2	0	2	0	--	--	--	0/2	--	--	NS	--	NS	--	NS	--	NS	--
PCB-9← /102	pg/L	2	0	2	0	--	--	--	0/2	--	--	NS	--	NS	--	NS	--	NS	--
PCB-99	pg/L	2	0	2	0	--	--	--	0/2	--	--	NS	--	NS	--	NS	--	NS	--
PCBC - Toxicity Equivalent	pg/L	2	0	2	0	--	--	--	0/2	--	--	NS	--	NS	--	NS	--	NS	--
Total DiCB	pg/L	2	2	0	0	5←	94	76	2/2	5← - 94	SW-19	NS	--	NS	--	NS	--	NS	--
Total HpCB	pg/L	2	0	2	0	--	--	--	0/2	--	--	NS	--	NS	--	NS	--	NS	--
Total HxCB	pg/L	2	1	1	0	19	19	19	1/2	19 - 19	SW-20	NS	--	NS	--	NS	--	NS	--
Total MoCB	pg/L	2	0	2	0	--	--	--	0/2	--	--	NS	--	NS	--	NS	--	NS	--
Total NoCB	pg/L	2	0	2	0	--	--	--	0/2	--	--	NS	--	NS	--	NS	--	NS	--
Total OcCB	pg/L	2	0	2	0	--	--	--	0/2	--	--	NS	--	NS	--	NS	--	NS	--
TRWDO PC% HRPRORJ X HV	pg/L	2	2	0	0	260	290	275	2/2	260 - 290	SW-20	64	2	64	2	NS	--	14000	0
Total PeCB	pg/L	2	1	1	0	15	15	15	1/2	15 - 15	SW-20	NS	--	NS	--	NS	--	NS	--
Total TeCB	pg/L	2	1	1	0	62	62	62	1/2	62 - 62	SW-20	NS	--	NS	--	NS	--	NS	--

Color - Standard/Criteria Exceeded; NS - No Standard/Criteria; -- Not Applicable

CKHPLFDO	UQLW	AQDOHG	DHWHFW V	DHWHFW	RHMHFW V	ML	DHW DHW	MDY DHW	FUHT O DHW	DHW RDQJH	MD [LRFDWLRQ	NRW4C┼ WDWHU VDO X H	HH CRQVXPH OUJDQLVP E [FHHGDQFHV	NRW4C┼ OUJDQLVP, OQO \ VDO X H	HH CRQVXPH E [FHHGDQFHV	NRW4C┼ LLIH AF X WH♂ CM VDO X H	ATXDWLF E [FHHGDQFHV	NRW4C┼ CLLIH CKURQLF♂ CCC VDO X H	ATXDWLF E [FHHGDQFHV
Total TrCB	pg/L	2	2	0	0	170	170	170	2/2	170 - 170	SW-19; SW-20	NS	--	NS	--	NS	--	NS	--
DIO ; INS⌉ FURANS																			
1,2,3,4,6,7,← ,9-Octachlorodibenzofuran	pg/L	1	0	1	0	--	--	--	0/1	--	--	NS	--	NS	--	NS	--	NS	--
1,2,3,4,6,7,← ,9-Octachlorodibenzo-p-dioxin	pg/L	1	0	1	0	--	--	--	0/1	--	--	NS	--	NS	--	NS	--	NS	--
1,2,3,4,6,7,← -Heptachlorodibenzofuran	pg/L	1	0	1	0	--	--	--	0/1	--	--	NS	--	NS	--	NS	--	NS	--
1,2,3,4,6,7,← -Heptachlorodibenzo-p-dioxin	pg/L	1	0	1	0	--	--	--	0/1	--	--	NS	--	NS	--	NS	--	NS	--
1,2,3,4,7,← ,9-Heptachlorodibenzofuran	pg/L	1	0	1	0	--	--	--	0/1	--	--	NS	--	NS	--	NS	--	NS	--
1,2,3,4,7,← -Hexachlorodibenzofuran	pg/L	1	0	1	0	--	--	--	0/1	--	--	NS	--	NS	--	NS	--	NS	--
1,2,3,4,7,← -Hexachlorodibenzo-p-dioxin	pg/L	1	0	1	0	--	--	--	0/1	--	--	NS	--	NS	--	NS	--	NS	--
1,2,3,6,7,← -Hexachlorodibenzofuran	pg/L	1	0	1	0	--	--	--	0/1	--	--	NS	--	NS	--	NS	--	NS	--
1,2,3,6,7,← -Hexachlorodibenzo-p-dioxin	pg/L	1	0	1	0	--	--	--	0/1	--	--	NS	--	NS	--	NS	--	NS	--
1,2,3,7,← ,9-Hexachlorodibenzofuran	pg/L	1	0	1	0	--	--	--	0/1	--	--	NS	--	NS	--	NS	--	NS	--
1,2,3,7,← ,9-Hexachlorodibenzo-p-dioxin	pg/L	1	0	1	0	--	--	--	0/1	--	--	NS	--	NS	--	NS	--	NS	--
1,2,3,7,← -Pentachlorodibenzofuran	pg/L	1	0	1	0	--	--	--	0/1	--	--	NS	--	NS	--	NS	--	NS	--
1,2,3,7,← -Pentachlorodibenzo-p-dioxin	pg/L	1	0	1	0	--	--	--	0/1	--	--	NS	--	NS	--	NS	--	NS	--
2,3,4,6,7,← -Hexachlorodibenzofuran	pg/L	1	0	1	0	--	--	--	0/1	--	--	NS	--	NS	--	NS	--	NS	--
2,3,4,7,← -Pentachlorodibenzofuran	pg/L	1	0	1	0	--	--	--	0/1	--	--	NS	--	NS	--	NS	--	NS	--
2,3,7,← -Tetrachlorodibenzofuran	pg/L	1	0	1	0	--	--	--	0/1	--	--	NS	--	NS	--	NS	--	NS	--
2,3,7,← -Tetrachlorodibenzo-p-dioxin	pg/L	1	0	1	0	--	--	--	0/1	--	--	0.005	0	0.0051	0	NS	--	NS	--
DLR [LQ⌉ FXUDQ┼ TR [LFLW \ ETXLYDOHQW	pg/L	1	0	1	0	--	--	--	0/1	--	--	0.005	0	0.0051	0	NS	--	NS	--
Heptachlorodibenzofuran (total)	pg/L	1	0	1	0	--	--	--	0/1	--	--	NS	--	NS	--	NS	--	NS	--
Heptachlorodibenzo-p-dioxin (total)	pg/L	1	0	1	0	--	--	--	0/1	--	--	NS	--	NS	--	NS	--	NS	--
Hexachlorodibenzofuran (total)	pg/L	1	0	1	0	--	--	--	0/1	--	--	NS	--	NS	--	NS	--	NS	--
Hexachlorodibenzo-p-dioxin (total)	pg/L	1	0	1	0	--	--	--	0/1	--	--	NS	--	NS	--	NS	--	NS	--
Pentachlorodibenzofuran (total)	pg/L	1	0	1	0	--	--	--	0/1	--	--	NS	--	NS	--	NS	--	NS	--
Pentachlorodibenzo-p-dioxin (total)	pg/L	1	0	1	0	--	--	--	0/1	--	--	NS	--	NS	--	NS	--	NS	--
Tetrachlorodibenzo(p)dioxin (total)	pg/L	1	0	1	0	--	--	--	0/1	--	--	NS	--	NS	--	NS	--	NS	--
Tetrachlorodibenzofuran (total)	pg/L	1	0	1	0	--	--	--	0/1	--	--	NS	--	NS	--	NS	--	NS	--

TDEOH SW┼ 3
LR Z HU RHDFK S X UIDFH WDWHU
S X PPDU \ SWDWLVWLFV D QG CULWHULD CRPSDULVR QV
KHGG \ MLOO, WL QGKDP, MDL QH
PDJH 11 RI 14

CKHPLFDO	UQLWV	AQDDHWLHFW HG	V	NRQ DHWHFWV	RHMHFWV	ML	DHW DHW	MDY DHW	FUHT O DHW	DHW RDQJH	MD [LRFDWLRQ	NRW4C┼ HH CRQVXPH WDWHU	OUJDQLVP	NRW4C┼ HH CRQVXPH OUJDQLVP, OQO \		NRW4C┼ ATXDWLF LLIH AFXWH♂ CM		NRW4C┼ ATXDWLF CLLIH CKURQLF♂ CCC□	
												VDOXH	E [FHHGDQFHV	VDOXH	E [FHHGDQFHV	VDOXH	E [FHHGDQFHV	VDOXH	E [FHHGDQFHV
METALS AND CYANIDE																			
Aluminum	ug/L	2	2	0	0	29.←	43	36.4	2/2	29.← - 43	SW-20	NS	--	NS	--	750	0	← 7	0
Antimony	ug/L	2	0	2	0	--	--	--	0/2	--	--	5.6	0	640	0	NS	--	NS	--
Arsenic	ug/L	2	0	2	0	--	--	--	0/2	--	--	0.01←	0	0.14	0	340	0	150	0
Barium	ug/L	2	2	0	0	3.←	4.4	4.1	2/2	3.← - 4.4	SW-20	1000	0	NS	--	NS	--	NS	--
Beryllium	ug/L	2	0	2	0	--	--	--	0/2	--	--	NS	--	NS	--	NS	--	NS	--
Cadmium	ug/L	2	0	2	0	--	--	--	0/2	--	--	NS	--	NS	--	1.←	0	0.72	0
Calcium	ug/L	2	2	0	0	4200	6160	51← 0	2/2	4200 - 6160	SW-20	NS	--	NS	--	NS	--	NS	--
Chromium	ug/L	2	2	0	0	1.2	2	1.6	2/2	1.2 - 2	SW-19	NS	--	NS	--	NS	--	NS	--
Chromium-Hexavalent	mg/L	1	0	1	0	--	--	--	0/1	--	--	NS	--	NS	--	0.016	0	0.011	0
Cobalt	ug/L	2	0	2	0	--	--	--	0/2	--	--	NS	--	NS	--	NS	--	NS	--
Copper	ug/L	2	0	2	0	--	--	--	0/2	--	--	1300	0	NS	--	NS	--	NS	--
Cyanide	ug/L	2	0	2	0	--	--	--	0/2	--	--	4	0	400	0	22	0	5.2	0
Hardness (as CaCO3)	mg/L	2	2	0	0	13.5	19.1	16.3	2/2	13.5 - 19.1	SW-20	NS	--	NS	--	NS	--	NS	--
Iron	ug/L	2	2	0	0	57.1	72.2	64.6	2/2	57.1 - 72.2	SW-20	NS	--	NS	--	NS	--	1000	0
Lead	ug/L	2	0	2	0	--	--	--	0/2	--	--	NS	--	NS	--	65	0	2.5	0
Magnesium	ug/L	2	2	0	0	731	903	← 17	2/2	731 - 903	SW-20	NS	--	NS	--	NS	--	NS	--

TDEOH SW┼ 3
LR Z HU RHDFK S X UIDFH WDWHU
S X PPDU \ SWDWLVWLFV D QG CULWHULD CRPSDULVR QV
KHGG \ MLOO, WL QGKDP, MDL QH
PDJH 12 RI 14

CKHPLFDO	UQLW	AQ HG	DHW V	WHFW DHWHFW	NRQ RHMHFW	V ML	DHW DHW	MD DHW	Y J DHW	FUHT O DHW	DHW RDQJH	MD [LRFD	NRW4C┼ WDWHU	HH CRQVXPH OUJDQLVP	NRW4C┼ OUJDQLVP,	HH CRQVXPH OQO \	NRW4C┼ LLIH AFXWH♂	ATXDWLF CMC	NRW4C┼ LLIH CKURQLF♂	ATXDWLF CCC□
													VDOXH	E [FHHGDQFHV	VDOXH	E [FHHGDQFHV	VDOXH	E [FHHGDQFHV	VDOXH	E [FHHGDQFHV
Manganese	ug/L	2	2	0	0	5	← .2	6.6	2/2	5 - ← .2	SW-20		50	0	100	0	NS	--	NS	--
Mercury	ug/L	2	0	2	0	--	--	--	0/2	--	--		NS	--	NS	--	1.4	0	0.77	0
Nickel	ug/L	2	0	2	0	--	--	--	0/2	--	--		610	0	4600	0	470	0	52	0
Potassium	ug/L	2	0	2	0	--	--	--	0/2	--	--		NS	--	NS	--	NS	--	NS	--
Selenium	ug/L	2	0	2	0	--	--	--	0/2	--	--		170	0	4200	0	NS	--	NS	--
Silver	ug/L	2	0	2	0	--	--	--	0/2	--	--		NS	--	NS	--	3.2	0	NS	--
Sodium	ug/L	2	2	0	0	6430	← 450	7440	2/2	6430 - ← 450	SW-20		NS	--	NS	--	NS	--	NS	--
Thallium	ug/L	2	0	2	0	--	--	--	0/2	--	--		0.24	0	0.47	0	NS	--	NS	--
Vanadium	ug/L	2	2	0	0	0.17	0.1←	0.175	2/2	0.17 - 0.1←	SW-20		NS	--	NS	--	NS	--	NS	--
= inc	ug/L	2	1	1	0	20.9	20.9	20.9	1/2	20.9 - 20.9	SW-20		7400	0	26000	0	120	0	120	0
FILTERED METALS																				
Aluminum	ug/L	2	2	0	0	13.1	14.9	14	2/2	13.1 - 14.9	SW-20		NS	--	NS	--	750	0	← 7	0
Antimony	ug/L	2	0	2	0	--	--	--	0/2	--	--		5.6	0	640	0	NS	--	NS	--
Arsenic	ug/L	2	0	2	0	--	--	--	0/2	--	--		0.01←	0	0.14	0	340	0	150	0
Barium	ug/L	2	2	0	0	3.7	3.9	3.←	2/2	3.7 - 3.9	SW-20		1000	0	NS	--	NS	--	NS	--
Beryllium	ug/L	2	0	2	0	--	--	--	0/2	--	--		NS	--	NS	--	NS	--	NS	--
Cadmium	ug/L	2	0	2	0	--	--	--	0/2	--	--		NS	--	NS	--	1.←	0	0.72	0
Calcium	ug/L	2	2	0	0	4030	4300	4160	2/2	4030 - 4300	SW-20		NS	--	NS	--	NS	--	NS	--
Chromium	ug/L	2	0	2	0	--	--	--	0/2	--	--		NS	--	NS	--	NS	--	NS	--
Chromium-Hexavalent	mg/L	1	0	1	0	--	--	--	0/1	--	--		NS	--	NS	--	0.016	0	0.011	0
Cobalt	ug/L	2	0	2	0	--	--	--	0/2	--	--		NS	--	NS	--	NS	--	NS	--
Copper	ug/L	2	0	2	0	--	--	--	0/2	--	--		1300	0	NS	--	NS	--	NS	--
Hardness (as CaCO3)	mg/L	2	2	0	0	12.←	13.7	13.2	2/2	12.← - 13.7	SW-20		NS	--	NS	--	NS	--	NS	--
Iron	ug/L	2	0	2	0	--	--	--	0/2	--	--		NS	--	NS	--	NS	--	1000	0
Lead	ug/L	2	0	2	0	--	--	--	0/2	--	--		NS	--	NS	--	65	0	2.5	0
Magnesium	ug/L	2	2	0	0	670	721	696	2/2	670 - 721	SW-20		NS	--	NS	--	NS	--	NS	--
Manganese	ug/L	2	2	0	0	4.4	5.←	5.1	2/2	4.4 - 5.←	SW-20		50	0	100	0	NS	--	NS	--
Mercury	ug/L	2	0	2	0	--	--	--	0/2	--	--		NS	--	NS	--	1.4	0	0.77	0
Nickel	ug/L	2	1	1	0	0.07	0.07	0.07	1/2	0.07 - 0.07	SW-20		610	0	4600	0	470	0	52	0
Potassium	ug/L	2	0	2	0	--	--	--	0/2	--	--		NS	--	NS	--	NS	--	NS	--
Selenium	ug/L	2	0	2	0	--	--	--	0/2	--	--		170	0	4200	0	NS	--	NS	--
Silver	ug/L	2	0	2	0	--	--	--	0/2	--	--		NS	--	NS	--	3.2	0	NS	--
Sodium	ug/L	2	2	0	0	6420	6610	6520	2/2	6420 - 6610	SW-20		NS	--	NS	--	NS	--	NS	--
Thallium	ug/L	2	0	2	0	--	--	--	0/2	--	--		0.24	0	0.47	0	NS	--	NS	--
Vanadium	ug/L	2	0	2	0	--	--	--	0/2	--	--		NS	--	NS	--	NS	--	NS	--
= inc	ug/L	2	0	2	0	--	--	--	0/2	--	--		7400	0	26000	0	120	0	120	0

Color - Standard/Criteria Exceeded; NS - No Standard/Criteria; -- Not Applicable

Nobis Engineering, Inc.

TDEOH SW┼ 3
LR Z HU RHDFK S X UIDFH WDWHU
S X PPDU \ SWDWLVWLFV D QG CULWHULD CRPSDULVR QV
KHGG \ MLOO, WL QGKDP, MDL QH
PDJH 13 RI 14

CKHPLFDO	UQLW	AQDDHWHG	DHWHFWV	NRQ DHWHFWV	RHMHFWV	ML	DHW DHW	MDY DHW	FUHT O DHW	DHW RDQJH	MD [LRFDWRQ	NRW4C┼ HH CRQVXPH WDWHU	OUJDQLVP	NRW4C┼ HH CRQVXPH OUJDQLVP, OQO \	NRW4C┼ ATXDWLF LLIH AFXWH♂ CM	NRW4C┼ ATXDWLF CL	NRW4C┼ ATXDWLF LLIH CKURQLF♂ CCC□	NRW4C┼ ATXDWLF
												VDOXH	E [FHHGDQFHV	VDOXH	E [FHHGDQFHV	VDOXH	E [FHHGDQFHV	VDOXH	E [FHHGDQFHV
WET CHEMISTRY																			
Alkalinity, Total (as CaCO3)	mg/L	2	2	0	0	12	13	12.5	2/2	12 - 13	SW-20	NS	--	NS	--	NS	--	NS	--
Ammonia	mg/L	2	0	2	0	--	--	--	0/2	--	--	NS	--	NS	--	NS	--	NS	--
Nitrate	mg/L	2	2	0	0	0.056	0.11	0.0← 3	2/2	0.056 - 0.11	SW-20	10	0	NS	--	NS	--	NS	--
Nitrite	mg/L	2	0	2	0	--	--	--	0/2	--	--	NS	--	NS	--	NS	--	NS	--
Nitrogen, Total Kjeldahl	mg/L	2	0	2	0	--	--	--	0/2	--	--	NS	--	NS	--	NS	--	NS	--

Color - Standard/Criteria Exceeded; NS - No Standard/Criteria; -- Not Applicable

Nobis Engineering, Inc.

TDEOH SW┼ 3
LR Z HU RHDFK S X UIDFH WDWHU
S X PPDU \ SWDWLVWLFV D Q G CULWHULD CRPSDULVR Q V
KHGG \ MLOO, WL Q GKDP, MDL Q H
PDJH 14 RI 14

CKHPLFDO	UQLWV	AQDDHWLHFW NRQ HG V DHWHFWV	RHMHFWV	ML Q	DHW DHW	MDY J DHW	FUHT O DHW	DHW RDQJH	MD [LRFDWRQ	NRW4C┼ HH CRQVXPH WDWHU OUJDQLVP	NRW4C┼ HH CRQVXPH OUJDQLVP, OQO \	NRW4C┼ ATXDWLF LLIH AFXWH♂ CMCL	NRW4C┼ ATXDWLF LLIH CKURQLF♂ CCC□
										VDOXH	E [FHHGDQFHV	VDOXH	E [FHHGDQFHV	VDOXH	E [FHHGDQFHV	VDOXH	E [FHHGDQFHV
FIELD PARAMETERS																			
Dissolved Oxygen	ppm	2	2	0	0	10.91	11.5←	11.2	2/2	10.91 - 11.5←	SW-19	NS	--	NS	--	NS	--	NS	--
Oxidation-Reduction Potential	mV	2	2	0	0	170.5	177.9	174	2/2	170.5 - 177.9	SW-20	NS	--	NS	--	NS	--	NS	--
pH, Field	S.U.	2	2	0	0	7.14	7.21	7.1←	2/2	7.14 - 7.21	SW-20	NS	--	NS	--	NS	--	NS	--
Specific Conductivity	uS/cm	2	2	0	0	64	66	65	2/2	64 - 66	SW-20	NS	--	NS	--	NS	--	NS	--
Temperature	deg C	2	2	0	0	7.39	7.52	7.46	2/2	7.39 - 7.52	SW-20	NS	--	NS	--	NS	--	NS	--
Turbidity	NTU	2	2	0	0	1.36	1.7	1.53	2/2	1.36 - 1.7	SW-19	NS	--	NS	--	NS	--	NS	--

SHH TDEOH AC┼ 1 IRU AFURQ \ P Q V D Q G AEEYUHYLDWLRQV

Color - Standard/Criteria Exceeded; NS - No Standard/Criteria; -- Not Applicable

Nobis Engineering, Inc.

APPENDI;

BBBB%

TDEOH AC┼ 1
LLVW RI AFURQ \ PV, AEEUHYLDWLRQV, DQG DDWD 4X DOLILHUV
RHPHGLDO IQYHVWLJDWLRQ DDWD SHW
KHGG \ MLOO SX SHUI X QG SLWH

AFURQ \ PV AEEUHYLDWLRQV

CCC – Criterion Continuous Concentration
CLP – Contract Laboratory Program
CMC – Criterion Maximum Concentration
DAS – Delivery of Analytical Services
MCL – Maximum Contaminant Level
g/Kg or ug/Kg – microgram per kilogram
g/L or ug/L – microgram per liter
mg/Kg - milligram per kilogram
mg/L - milligram per liter
ng/Kg – nanogram per kilogram
ng/L – nanogram per liter
NRWQC - National Recommended Water Quality Criteria
PCB – polychlorinated biphenyls
PCDD – polychlorinated dibenzodioxins
PCDF - polychlorinated dibenzofurans
PFAS – per- and polyfluoroalkyl substances
PFOA – perfluorooctanoic acid
PFOS - perfluorooctanesulfonic acid
pg/Kg – picogram per kilogram
pg/L – picogram per liter
RAG – Maine Remedial Action Guideline
RI – Remedial Investigation
RSL – EPA Regional Screening Level
SI – Site Inspection
SPLP - Synthetic Precipitation Leaching Procedure
SVOCs – semi-volatile organic compounds
Dioxin/Furan TEQ - toxicity equivalent of 2,3,7,← -tetrachloro-p-dibenzodioxins
TCLP - Toxicity Characteristic Leaching Procedure
TEQ – toxicity equivalent of 2,3,7,← -tetrachlorodibenzo-p-dioxi
VOCs – volatile organic compounds
SVOCs – semi-volatile organic compounds
WQS – Maine Eater Quality Standards

SDPSOH T \ SH

FD – Field Duplicate
N – No value

DDWD 4X DOLILHUV

%OLD– chemical detected
D – Analytical result from dilution
EB – chemical detected in equipment blank
J, J♬ , J- – Value is approximated
NA – Not analyzed
R - Rejected
U – No detected

PC% HRPRORJ X H AEEUHYLDWLR Q V

MoCB	Monochlorobiphenyls
DiCB	Dichlorobiphenyls
TrCB	Trichlorobiphenyls
TeCB	Tetrachlorobiphenyls
PeCB	Pentachlorobiphenyls
HxCB	Hexachlorobiphenyls
HpCB	Heptachlorobiphenyls
OcCB	Octachlorobiphenyls
NoCB	Nonachlorobiphenyls

ED_001556_00006610-00790

SDPSOH LRFDWLRQ						%KG┤ 01		%KG┤ 02	%KG┤ 03	%KG┤ 04	%KG┤ 05	%KG┤ 06	%KG┤ 07	%KG┤ 08	%KG┤ 09	%KG┤ 10	%KG┤ 11	%KG┤ 12	%KG┤ 13	%KG┤ 14	%KG┤ 15	%KG┤ 16	%KG┤ 17	%KG┤ 18	%KG┤ 19	%KG┤ 20
SDPSOH DDWH						06/23/16		06/23/16	06/23/16	06/23/16	06/23/16	06/23/16	06/23/16	06/23/16	06/23/16	06/23/16	06/23/16	06/23/16	06/23/16	06/23/16	06/23/16	06/23/16	06/23/16	06/23/16	06/23/16	06/23/16
SDPSOH DHSWK ♂ IW						0 - 0.5		0 - 0.5	0 - 0.5	0 - 0.5	0 - 0.5	0 - 0.5	0 - 0.5	0 - 0.5	0 - 0.5	0 - 0.5	0 - 0.5	0 - 0.5	0 - 0.5	0 - 0.5	0 - 0.5	0 - 0.5	0 - 0.5	0 - 0.5	0 - 0.5	0 - 0.5
SDPSOH T \ SH						N	FD	N	N	N	N	N	N	N	N	N	N	N	N	N	N	N	N	N	N	N
SDPSOH ID	UQLWV	RSL SRLO RHV. ┤ MD \ 2016	RSL SRLO CRPP.⌊ IQG. MD \ 2016	MDLQH RAGV SRLO RHV. ┤ FHE 2016	MDLQH RAGV SRLO CRQVW. WRUNHU ┤ FHE 2016	BKG-01	BKG-FD-01	BKG-02	BKG-03	BKG-04	BKG-05	BKG-06	BKG-07	BKG-0←	BKG-09	BKG-10	BKG-11	BKG-12	BKG-13	BKG-14	BKG-15	BKG-16	BKG-17	BKG-1←	BKG-19	BKG-20
VRODWLOH OUJDQLF CRPSRX QGV																										
1,1,1-Trichloroethane	ug/kg	← 10000	3600000	10000000	10000000	5.5 U	7 U	5.← U	6.3 U	5.1 U	5.4 U	5.1 U	6.6 U	6.5 U	7.6 U	7.7 U	6.7 U	7.1 UJ	11 U	7.3 U	7.← U	9.5 U	6.7 U	9 U	10 U	10 U
1,1,2,2-Tetrachloroethane	ug/kg	600	2700	71000	2200000	5.5 U	7 U	5.← U	63 U	5.1 U	5.4 U	5.1 U	6.6 U	6.5 U	7.6 U	7.7 U	6.7 U	7.1 UJ	11 U	7.3 U	7.← U	9.5 U	6.7 U	9 U	10 U	10 U
1,1,2-Trichloro-1,2,2-trifluoroethane	ug/kg	4000000	17000000	--	--	5.5 U	7 U	5.← U	6.3 U	5.1 U	5.4 U	5.1 U	6.6 U	65 U	7.6 U	7.7 U	6.7 U	7.1 UJ	11 U	7.3 U	7.← U	9.5 U	6.7 U	9 U	10 U	10 U
1,1,2-Trichloroethane	ug/kg	150	630	250000	5400000	5.5 U	7 U	5.← U	6.3 U	5.1 U	5.4 U	5.1 U	6.6 U	6.5 U	7.6 U	7.7 U	6.7 U	7.1 UJ	11 U	7.3 U	7.← U	9.5 U	6.7 U	9 U	10 U	10 U
1,1-Dichloroethane	ug/kg	3600	16000	2500000	10000000	5.5 U	7 U	5.← U	6.3 U	5.1 U	5.4 U	5.1 U	6.6 U	6.5 U	7.6 U	7.7 U	6.7 U	7.1 UJ	11 U	7.3 U	7.← U	9.5 U	6.7 U	9 U	10 U	10 U
1,1-Dichloroethene	ug/kg	23000	100000	← 500000	10000000	5.5 U	7 U	5.← U	6.3 U	5.1 U	5.4 U	5.1 U	6.6 U	6.5 U	7.6 U	7.7 U	6.7 U	7.1 UJ	11 U	7.3 U	7.← U	9.5 U	6.7 U	9 U	10 U	10 U
1,2,3-Trichlorobenzene	ug/kg	6300	93000	1700000	420000	5.5 U	7 U	5.← U	63 U	5.1 U	5.4 UJ	5.1 U	6.6 UJ	6.5 UJ	7.6 UJ	7.7 U	6.7 U	R	11 UJ	**2 J**	7.← U	9.5 U	6.7 U	9 U	10 U	**2.8 J**
1,2,4-Trichlorobenzene	ug/kg	5← 00	26000	490000	430000	5.5 U	7 U	5.← U	6.U	5.1 U	5.4 UJ	5.1 U	6.6 UJ	6.5 UJ	7.6 UJ	7.7 U	6.7 U	R	11 UJ	7.3 U	7.← U	9.5 U	6.7 U	9 U	**2.3 J**	10 UJ
1,2-Dibromo-3-chloropropane	ug/kg	5.3	64	3200	51000	5.5 U	7 U	5.← U	6.3 U	5.1 U	5.4 UJ	5.1 U	6.6 UJ	6.5UJ	7.6 UJ	7.7 U	6.7 U	R	11 UJ	7.3 U	7.← U	9.5 U	6.7 U	9 U	10 U	10 UJ
1,2-Dibromoethane	ug/kg	36	160	7100	1← 0000	5.5 U	7 U	5.← U	6.3 U	5.1 U	5.4 U	5.1 U	6.6 U	6.5 U	7.6 U	7.7 U	6.7 U	7.1 UJ	11 U	7.3 U	7.← U	9.5 U	6.7 U	9 U	10 U	10 U
1,2-Dichlorobenzene	ug/kg	1← 0000	930000	5100000	10000000	5.5 U	7 U	5.←U	6.3 U	5.1 U	54 UJ	51 U	66 UJ	6.5 UJ	7.6 UJ	77 U	6.7 U	R	11 UJ	7.3 U	7.← U	9.5 U	6.7 U	9 U	10 U	10 UJ
1,2-Dichloroethane	ug/kg	460	2000	160000	3700000	5.5 U	7 U	5.← U	6.3 U	51 U	5.4 U	5.1 U	6.6 U	6.5 U	7.6 U	7.7 U	6.7 U	7.1 UJ	11 U	7.3 U	7.← U	9.5 U	6.7 U	9 U	10 U	10 U
1,2-Dichloropropane	ug/kg	1000	4400	390000	5500000	5.5 U	7 U	5.← U	6.3 U	5.1 U	5.4 U	5.1 U	6.6 U	6.5 U	7.6 U	7.7 U	6.7 U	7.1 UJ	11 U	7.3 U	7.← U	9.5 U	6.7 U	9 U	10 U	10 U
1,3-Dichlorobenzene	ug/kg	--	--	34000	6200000	5.5 U	7 U	5.← U	6.3 U	5.1 U	5.4 UJ	5.1 U	6.6 UJ	6.5 UJ	7.6 UJ	7.7 U	6.7 U	R	11 UJ	7.3 U	7.← U	9.5 U	6.7U	9 U	10 U	10 UJ
1,4-Dichlorobenzene	ug/kg	2600	11000	2600000	10000000	5.5 U	7 U	5.← U	63 U	5.1 U	5.4 UJ	5.1 U	6.6 UJ	6.5 UJ	7.6 UJ	7.7 U	6.7 U	R	11 UJ	7.3 U	7.← U	9.5 U	6.7 U	9 U	10 U	10 UJ
2-Butanone	ug/kg	2700000	19000000	10000000	10000000	**16 J**	**6.4 J**	12 U	**9.5 J**	**6.1 J**	**18**	**10**	**22**	**14 J⌐**	**27**	**25 J⌐**	**19 J⌐**	**14 J⌐**	**36 J⌐**	**14 J**	**18 J⌐**	**16 J⌐**	**8.6 J**	**11 J**	**37**	**26**
2-Hexanone	ug/kg	20000	130000	--	--	11 U	14 U	12 U	13 U	10 U	11 U	10 U	13 U	13 U	15 U	15 U	13 U	14 UJ	22 U	15 U	16 U	19 U	13 U	1← U	20 U	20 U
4-Methyl-2-pentanone	ug/kg	3300000	14000000	10000000	10000000	11 U	14 U	12 U	13 U	10 U	11 U	10 U	13 U	13 U	15 U	15 U	13 U	14 UJ	22 U	15 U	16 U	19 U	13 U	1← U	20 U	20 U
Acetone	ug/kg	6100000	67000000	10000000	10000000	**180 J**	**93 J**	**110**	**110**	**88**	**250**	**84**	**200**	**200 J⌐**	**220**	**210 J⌐**	**180 J⌐**	**140 J⌐**	**370 J⌐**	**110**	**340 J⌐**	**250 J⌐**	**150**	**170**	**290**	**640**
Benzene	ug/kg	1200	5100	← 5000	150000	5.5 U	7 U	5.← U	6.3 U	5.1 U	5.4 U	5.1U	6.6 U	6.5 U	7.6 U	7.7 U	6.7 U	7.1 UJ	11 U	7.3 U	7.← U	9.5 U	6.7 U	9 U	10 U	10 U
Bromochloromethane	ug/kg	15000	63000	--	--	5.5 U	7 U	5.← U	6.3 U	5.1 U	5.4U	5.1 U	6.6 U	6.5 U	7.6 U	7.7 U	6.7 U	7.1 UJ	11 U	7.3 U	7.← U	9.5 U	6.7 U	9 U	10 U	10 U
Bromodichloromethane	ug/kg	290	1300	230000	6200000	5.5 U	7 U	5.← U	6.3 U	5.1 U	5.4 U	5.1 U	6.6 U	6.5 U	7.6 U	7.7 U	6.7 U	7.1 UJ	11 U	7.3 U	7.← U	9.5 U	6.7 U	9 U	10 U	10 U
Bromoform	ug/kg	19000	← 6000	1400000	10000000	5.5 U	7 U	5.← U	6.3 U	5.1 U	.5 UJ	5.1 U	6.6 UJ	6.5 UJ	7.6 UJ	7.7 U	6.7 U	R	11 UJ	7.3 U	7.← U	9.5 U	6.7 U	9 U	10 U	10 UJ
Bromomethane	ug/kg	6← 0	3000	240000	930000	5.5 U	7 U	5.← U	6.3 U	5.1 U	5.4U	5.1 U	6.6 U	6.5 U	7.6 U	7.7 U	6.7 U	7.1 UJ	11 U	7.3 U	7.← U	9.5 U	6.7 U	9U	10 U	10 U
Carbon disulfide	ug/kg	77000	350000	10000000	10000000	5.5 U	7 UJ	5.← U	63 UJ	5.1 U	5.4 U	5.1 U	6.6 UJ	6.5 UJ	7.6 U	7.7 UJ	6.7 UJ	7.1 UJ	11 UJ	7.3 U	7.← UJ	9.5 UJ	6.7 UJ	9 UJ	10 UJ	10 U
Carbon tetrachloride	ug/kg	650	2900	200000	2← 00000	5.5 U	7 U	5.← U	6.3 U	5.1 U	5.4 U	5.1 U	6.6 U	6.5 U	7.6 U	7.7 U	6.7 U	7.1 UJ	11 U	7.3 U	7.← U	9.5 U	6.7 U	9 U	10 U	10 U
Chlorobenzene	ug/kg	2← 000	130000	3400000	10000000	5.5 U	7 U	5.← U	6.3 U	.5 U	5.4 UJ	5.1 U	6.6 U	6.5 U	7.6 U	7.7 U	6.7 U	7.1 UJ	11 U	7.3 U	7.← U	9.5 U	6.7 U	9 U	10 U	10 U
Chloroethane	ug/kg	1400000	5700000	1700000	10000000	5.5 U	7 U	5.← U	6.3U	5.1 U	5.4 U	5.1 U	6.6 U	6.5 U	7.6 U	7.7 U	6.7 U	7.1 UJ	11 U	7.3 U	7.← U	95 U	6.7 U	9 U	10 U	10 U
Chloroform	ug/kg	320	1400	460000	10000000	5.5 U	7 U	5.← U	6.3 U	5.1 U	5.4U	5.1 U	6.6 U	6.5 U	7.6 U	7.7 U	6.7 U	7.1 UJ	11 U	7.3 U	7.← U	9.5 U	6.7 U	9U	10 U	10 U
Chloromethane	ug/kg	11000	46000	10000000	10000000	5.5 U	7 U	5.← U	6.3 U	51 U	5.4 U	5.1 U	6.6 U	6.5 U	7.6 U	7.7 U	6.7 U	7.1 UJ	11 U	7.3 U	7.← U	9.5U	6.7 U	9 U	10 U	10 U
cis-1,2-Dichloroethene	ug/kg	16000	230000	340000	6200000	5.5 U	7 U	5.←U	6.3 U	5.1 U	5.4 U	5.1 U	6.6 U	6.5 U	7.6 U	7.7 U	6.7 U	7.1 UJ	11 U	7.3 U	7.← U	9.5 U	6.7 U	9 U	10 U	10 U
cis-1,3-Dichloropropene	ug/kg	--	--	--	--	5.5 U	7 U	5.← U	6.3 U	5.1 U	5.4U	5.1 U	6.6 U	6.5 U	7.6 U	7.7 U	6.7 U	7.1 UJ	11 U	7.3 U	7.← U	9.5 U	6.7 U	9U	10 U	10 U
Cyclohexane	ug/kg	650000	2700000	--	--	5.5 U	7 U	5.← U	6.3 U	5.1 U	5.4 U	51 U	6.6 U	6.5 U	7.6 U	7.7 U	6.7 U	7.1 UJ	11 U	7.3 U	7.← U	9.5 U	6.7 U	9 U	10 U	10 U
Dibromochloromethane	ug/kg	← 300	39000	170000	4300000	5.5 U	7 U	5.← U	6.3 U	5.1 U	5.4 U	5.1 U	6.6 U	6.5 U	7.6 U	7.7 U	6.7 U	7.1 UJ	11 U	7.3 U	7.← U	9.5 U	6.7 U	9 U	10 U	10 U
Dichlorodifluoromethane	ug/kg	← 700	37000	10000000	10000000	5.5 U	7 U	5.← U	6.3 U	5.1 U	5.4 U	5.1 U	6.6 U	6.5 U	7.6 U	7.7 U	6.7 U	7.1 UJ	11 U	7.3 U	7.← U	9.5 U	6.7 U	9 U	10 U	10 U
Ethylbenzene	ug/kg	5← 00	25000	1300000	10000000	5.5 U	7 U	5.← U	6.3 U	5.1 U	5.4 U	5.1 U	6.6 U	6.5 U	7.6 U	7.7 U	6.7 U	7.1 UJ	11 U	7.3 U	7.← U	9.5 U	67 U	9 U	10 U	10 U
Isopropylbenzene	ug/kg	190000	990000	--	--	5.5 U	7 U	5.← U	6.3 U	5.1 U	5.4U	5.1 U	6.6 U	6.5 U	7.6 U	7.7 U	6.7 U	7.1 UJ	11 U	7.3 U	7.← U	9.5 U	6.7 U	9 U	10 U	10 U

See Table AC-1 for Acronyms, Abbreviations, and Data Qualifiers; Color Background - Screening Criterion Exceeded

SDPSOH LRFDWLRQ						%KG┤ 01		%KG┤ 02	%KG┤ 03	%KG┤ 04	%KG┤ 05	%KG┤ 06	%KG┤ 07	%KG┤ 08	%KG┤ 09	%KG┤ 10	%KG┤ 12	%KG┤ 13	%KG┤ 14	%KG┤ 15	%KG┤ 16	%KG┤ 17	%KG┤ 18	%KG┤ 19	%KG┤ 20
SDPSOH DDWH						06/23/16		06/23/16	06/23/16	06/23/16	06/23/16	06/23/16	06/23/16	06/23/16	06/23/16	06/23/16	06/23/16	06/23/16	06/23/16	06/23/16	06/23/16	06/23/16	06/23/16	06/23/16	06/23/16
SDPSOH DHSWK ♂ IW						0 - 0.5		0 - 0.5	0 - 0.5	0 - 0.5	0 - 0.5	0 - 0.5	0 - 0.5	0 - 0.5	0 - 0.5	0 - 0.5	0 - 0.5	0 - 0.5	0 - 0.5	0 - 0.5	0 - 0.5	0 - 0.5	0 - 0.5	0 - 0.5	0 - 0.5
SDPSOH T \ SH						N	FD	N	N	N	N	N	N	N	N	N	N	N	N	N	N	N	N	N	N
SDPSOH ID	UQLWV	RSL SRLO RHV. ┤ MD \ 2016	RSL SRLO CRPP.┤ IQG. MD \ 2016	MDLQH RAGV SRLO RHV. ┤ FHE 2016	MDLQH RAGV SRLO CRQVW. WRUNHU ┤ FHE 2016	BKG-01	BKG-FD-01	BKG-02	BKG-03	BKG-04	BKG-05	BKG-06	BKG-07	BKG-0←	BKG-09	BKG-10	BKG-11	BKG-12	BKG-13	BKG-14	BKG-15	BKG-16	BKG-17	BKG-1←	BKG-19	BKG-20
m,p-;ylene	ug/kg	--	--	--	--	5.5 U	7 U	5.← U	6.3 U	5.1 U	5.4 U	5.1 U	6.6 U	6.5 U	7.6 U	7.7 U	6.7 U	7.1 UJ	11 U	7.3 U	7.← U	9.5 U	6.7 U	9 U	10 U	10 U
Methyl acetate	ug/kg	7← 00000	120000000	--	--	**8.1**	**8**	**39**	**6.4**	**9.9**	**170 J**	**14**	**61**	**2.7 J**	**130**	**44 J♫**	**260 J**	**28 J♫**	**83**	7.3 U	**22**	**35**	**11**	**69**	**23**	**16**
Methyl tert-butyl ether	ug/kg	47000	210000	5100000	10000000	5.5 U	7 U	5.← U	6.3 U	5.1 U	5.4 U	5.1 U	6.6 U	6.5 U	7.6 U	7.7 U	6.7 U	7.1 UJ	11 U	7.3 U	7.← U	9.5 U	6.7 U	9 U	10 U	10 U
Methylcyclohexane	ug/kg	--	--	--	--	5.5 U	7 U	5.← U	6.3 U	5.1 U	5.4 U	5.1 U	6.6 U	6.5 U	7.6 U	7.7 U	6.7 U	7.1 UJ	11 U	7.3 U	7.← U	9.5 U	6.7 U	9 U	10 U	10 U
Methylene chloride	ug/kg	35000	320000	1000000	10000000	5.5 U	7 U	5.← U	63 U	5.1 U	**9.1 E%**	5.1 U	**49 E%**	6.5 U	**63 E%**	7.7 U	6.7 U	**33 J♫ E%**	11 U	**17 E%**	7.← U	9.5 U	6.7 U	9 U	10 U	10 U
o-;ylene	ug/kg	65000	2← 0000	--	--	5.5 U	7 U	5.← U	6.3 U	5.1 U	5.4 U	5.1 U	66 U	6.5 U	7.6 U	7.7 U	6.7 U	7.1 UJ	11 U	7.3 U	7.← U	9.5 U	6.7 U	9 U	10 U	10 U
Styrene	ug/kg	600000	3500000	10000000	10000000	5.5 U	7 U	5.← U	6.3 U	5.1 U	5.4 U	5.1 U	6.6 U	6.5 U	7.6 U	7.7 U	6.7 U	7.1 UJ	11 U	7.3 U	7.← U	9.5 U	67 U	9 U	10 U	10 U
Tetrachloroethene	ug/kg	← 100	39000	1000000	10000000	5.5 U	7 U	5.← U	6.3 U	5.1 U	5.4 U	5.1 U	6.6 U	6.5 U	7.6 U	7.7 U	6.7 U	7.1 UJ	11 U	7.3 U	7.← U	95 U	6.7 U	9 U	10 U	10 U
Toluene	ug/kg	490000	4700000	10000000	10000000	**2.6 J**	7 U	5.← U	6.3 U	5.1 U	5.4 U	5.1 U	**1.4 J**	6.5 U	7.6 U	7.7 U	6.7 U	7.1 UJ	11 U	7.3 U	**11**	9.5 U	6.7 U	9 U	**2.4 J**	**11**
trans-1,2-Dichloroethene	ug/kg	160000	2300000	3400000	10000000	5.5 U	7 U	5.← U	6.3 U	5.1 U	5.4 U	5.1 U	6.6 U	6.5 U	7.6 U	7.7 U	6.7 U	7.1 UJ	11 U	7.3 U	7.← U	9.5 U	6.7 U	9 U	10 U	10 U
trans-1,3-Dichloropropene	ug/kg	--	--	--	--	5.5 U	7 U	5.← U	6.3 U	5.1 U	54 U	5.1 U	6.6 U	6.5 U	7.6 U	7.7 U	6.7 U	7.1 UJ	11 U	7.3 U	7.← U	9.5 U	6.7 U	9 U	10 U	10 U
Trichloroethene	ug/kg	410	1900	← 5000	140000	5.5 U	7 U	5.← U	6.3 U	5.1 U	5 U	5.1 U	6.6 U	6.5 U	7.6 U	7.7 U	6.7 U	7.1 UJ	11 U	7.3 U	7.← U	9.5 U	6.7 U	9 U	10 U	10 U
Trichlorofluoromethane	ug/kg	2300000	35000000	10000000	10000000	5.5 U	7 U	5.← U	6.3 U	5.1 U	5.4 U	5.1 U	6.6 U	6.5 U	7.6 U	7.7 U	6.7 U	7.1 UJ	11 U	7.3 U	7.← U	9.5 U	6.7 U	9 U	10 U	10 U
Vinyl chloride	ug/kg	59	1700	4← 0	600000	5.5 U	7 U	5.← U	6.3 U	5.1 U	5.4 U	.5 U	6.6 U	6.5 U	7.6 U	7.7 U	6.7 U	7.1 UJ	11 U	7.3 U	7.← U	9.5 U	6.7 U	9 U	10 U	10 U
SHPL┤ VRODWLOH OUJDQLF CR																										
1,1-Biphenyl	ug/kg	4700	20000	← 500000	10000000	200 U	190 U	190 U	210 U	200 U	1← 0 U	190 U	200 U	210 U	250 U	250 U	210 U	210 U	220 U	200 U	240 U	270 U	230 U	290 U	270 U	230 U
1,2,4,5-Tetrachlorobenzene	ug/kg	2300	35000	--	--	200 U	190 U	190 U	210 U	200 U	1← 0 U	190 U	200 U	210 U	250 U	250 U	210 U	210 U	220 U	200 U	240 U	270 U	230 U	290 U	270 U	230 U
1,4-Dioxane	ug/kg	5300	24000	110000	3300000	7← UJ	76 UJ	75 U	← 3 UJ	7← UJ	17 UJ	73 UJ	79 UJ	← 1 UJ	99 UJ	97 UJ	← 1 UJ	← 3 UJ	← 7 UJ	79 UJ	93 UJ	110 UJ	← 9 UJ	120 UJ	100 UJ	92 UJ
2,2-Oxybis(1-chloropropane)	ug/kg	310000	4700000	--	--	3← 0 U	3← 0 U	370 U	410 U	3← 0 U	350 U	360 U	390 U	04 U	490 U	4← 0 U	400 U	410 U	430 U	390 U	460 U	530 U	440 U	570 U	520 U	450 U
2,3,4,6-Tetrachlorophenol	ug/kg	190000	2500000	--	--	200 U	190 U	190 U	210 U	200 U	1← 0 U	190 U	200 U	210 U	250 U	250 U	210 U	210 U	220 U	200 U	240 U	270 U	230 U	290 U	270 U	230 U
2,4,5-Trichlorophenol	ug/kg	630000	← 200000	10000000	10000000	200 U	190 U	190 U	210 U	200 U	1← 0 U	190 U	200 U	210 U	250 U	250 U	210 U	210 U	220 U	200 U	240 U	270 U	230 U	290 U	270 U	230 U
2,4,6-Trichlorophenol	ug/kg	6300	← 2000	130000	240000	200 U	190 U	190 U	210 U	200 U	1← 0 U	190 U	200 U	210 U	250 U	250 U	210 U	210 U	220 U	200 U	240 U	270 U	230 U	290 U	270 U	230 U
2,4-Dichlorophenol	ug/kg	19000	250000	400000	710000	200 U	190 U	190 U	210 U	200 U	1← 0 U	190 U	200 U	210 U	250 U	250 U	210 U	210 U	220 U	200 U	240 U	270 U	230 U	290 U	270 U	230 U
2,4-Dimethylphenol	ug/kg	130000	1600000	2700000	10000000	200 U	190 U	190 U	210 U	200 U	1← 0 U	190 U	200 U	210 U	250 U	250 U	210 U	210 U	220 U	200 U	240 U	270 U	230 U	290 U	270 U	230 U
2,4-Dinitrophenol	ug/kg	13000	160000	270000	4← 00000	3← 0 U	3← 0 U	370 U	04 U	3← 0 U	350 U	360 U	390 U	400 U	490 U	4← 0 U	400 U	410 U	430 U	390 U	460 U	530 U	440 U	570 U	520 U	450 U
2,4-Dinitrotoluene	ug/kg	1700	7400	35000	4← 0000	200 U	190 U	190 U	210 U	200 U	1← 0 U	190 U	200 U	210 U	250 U	250 U	210 U	210 U	220 U	200 U	240 U	270 U	230 U	290 U	270 U	230 U
2,6-Dinitrotoluene	ug/kg	360	1500	16000	490000	200 U	190 U	190 U	210 U	200 U	1← 0 U	190 U	200 U	210 U	250 U	250 U	210 U	210 U	220 U	200 U	240 U	270 U	230 U	290 U	270 U	230 U
2-Chloronaphthalene	ug/kg	4← 0000	6000000	--	--	200 U	190 U	190 U	210 U	200 U	1← 0 U	190 U	200 U	210 U	250 U	250 U	210 U	210 U	220 U	200 U	240 U	270 U	230 U	290 U	270 U	230 U
2-Chlorophenol	ug/kg	39000	5← 0000	← 50000	2500000	200 U	190 U	190 U	210 U	200 U	1← 0 U	190 U	200 U	210 U	250 U	250 U	210 U	210 U	220 U	200 U	240 U	270 U	230 U	290 U	270 U	230 U
2-Methylnaphthalene	ug/kg	24000	300000	500000	600000	**1.2 J**	**1.1 J**	**1.1 J**	4.1 U	3.← U	**0.71 J**	3.6 U	**2.3 J**	**3.2 J**	**0.98 J**	4.← U	**3.2 J**	**8.3**	**2.6 J**	**2.4 J**	4.6 U	5.3 U	4.4 U	5.7 U	5.2 U	4.5 U
2-Methylphenol	ug/kg	320000	4100000	6700000	10000000	3← 0 U	3← 0 U	370 U	40 U	3← 0 U	350 U	360 U	390 U	400 U	490 U	4← 0 U	400 U	410 U	430 U	390 U	460 U	530 U	440 U	570 U	520 U	450 U
2-Nitroaniline	ug/kg	63000	← 00000	--	--	200 U	190 U	190 U	210 U	200 U	1← 0 U	190 U	200 U	210 U	250 U	250 U	210 U	210 U	220 U	200 U	240 U	270 U	230 U	290 U	270 U	230 U
2-Nitrophenol	ug/kg	--	--	--	--	R	R	R	R	R	R	R	R	R	R	R	R	R	R	R	R	R	R	R	R	R
3,3-Dichlorobenzidine	ug/kg	1200	5100	24000	740000	3← 0 U	3← 0 U	370 U	410 U	3← 0 U	350 U	360 U	390 U	400 U	490 U	4← 0 U	400 U	410 U	430 U	390 U	460 U	530 U	440 U	570 U	520 U	450 U
3-Nitroaniline	ug/kg	--	--	--	--	3← 0 U	3← 0 U	370 U	410 U	3← 0 U	350 U	360 U	903 U	400 U	490 U	4← 0 U	400 U	410 U	430 U	390 U	460 U	530 U	440 U	570 U	520 U	450 U
4,6-Dinitro-2-methylphenol	ug/kg	510	6600	--	--	3← 0 U	3← 0 U	370 U	410 U	←30 U	350 U	360 U	390 U	400 U	490 U	4← 0 U	400 U	410 U	430 U	390 U	460 U	530 U	440 U	570 U	520 U	450 U

See Table AC-1 for Acronyms, Abbreviations, and Data Qualifiers. Color Background - Screening Criterion Exceeded

SDPSOH LRFDWLRQ						%KG┤ 01		%KG┤ 02	%KG┤ 03	%KG┤ 04	%KG┤ 05	%KG┤ 06	%KG┤ 07	%KG┤ 08	%KG┤ 09	%KG┤ 10	%KG┤ 12	%KG┤ 13	%KG┤ 14	%KG┤ 15	%KG┤ 16	%KG┤ 17	%KG┤ 18	%KG┤ 19	%KG┤ 20
SDPSOH DDWH						06/23/16		06/23/16	06/23/16	06/23/16	06/23/16	06/23/16	06/23/16	06/23/16	06/23/16	06/23/16	06/23/16	06/23/16	06/23/16	06/23/16	06/23/16	06/23/16	06/23/16	06/23/16	06/23/16
SDPSOH DHSWK ♂ IW						0 - 0.5		0 - 0.5	0 - 0.5	0 - 0.5	0 - 0.5	0 - 0.5	0 - 0.5	0 - 0.5	0 - 0.5	0 - 0.5	0 - 0.5	0 - 0.5	0 - 0.5	0 - 0.5	0 - 0.5	0 - 0.5	0 - 0.5	0 - 0.5	0 - 0.5
SDPSOH T \ SH						N	FD	N	N	N	N	N	N	N	N	N	N	N	N	N	N	N	N	N	N
SDPSOH ID	UQLWV	RSL SRLO RHV. ┤ MD \ 2016	RSL SRLO CRPP.⌊ IQG. MD \ 2016	MDLQH RAGV SRLO RHV. ┤ FHE 2016	MDLQH RAGV SRLO CRQVW. WRUNHU ┤ FHE 2016	BKG-01	BKG-FD-01	BKG-02	BKG-03	BKG-04	BKG-05	BKG-06	BKG-07	BKG-0←	BKG-09	BKG-10	BKG-11	BKG-12	BKG-13	BKG-14	BKG-15	BKG-16	BKG-17	BKG-1←	BKG-19	BKG-20
4-Bromophenyl-phenylether	ug/kg	--	--	--	--	200 U	190 U	190 U	210 U	200 U	1← 0 U	190 U	200 U	210 U	250 U	250 U	210 U	210 U	220 U	200 U	240 U	270 U	230 U	290 U	270 U	230 U
4-Chloro-3-methylphenol	ug/kg	630000	← 200000	--	--	200 U	190 U	190 U	210 U	200 U	1← 0 U	190 U	200 U	210 U	250 U	250 U	210 U	210 U	220 U	200 U	240 U	270 U	230 U	290 U	270 U	230 U
4-Chloroaniline	ug/kg	2700	11000	54000	120000	3← 0 U	3← 0 U	370 U	410 U	3← 0 U	350 U	360 U	390 U	400 U	490 U	4← 0 U	400 U	410 U	430 UJ	390 U	460 U	530 U	440 U	570 U	520 U	450 U
4-Chlorophenyl-phenylether	ug/kg	--	--	--	--	200 U	190 U	190 U	210 U	200 U	1← 0 U	190 U	200 U	210 U	250 U	250 U	210 U	210 U	220 U	200 U	240 U	270 U	230 U	290 U	270 U	230 U
4-Methylphenol	ug/kg	630000	← 200000	670000	10000000	3← 0 U	3← 0 U	370 U	410 U	3← 0 U	350 U	360 U	390 U	400 U	490 U	4← 0 U	400 U	410 U	430 U	390 U	460 U	530 U	440 U	570 U	520 U	450 U
4-Nitroaniline	ug/kg	25000	110000	--	--	3← 0 U	3← 0 U	370 U	410 U	3← 0 U	350 U	360 U	390 U	400 U	490 U	4← 0 U	400 U	410 U	430 U	390 U	460 U	530 U	440 U	570 U	520 U	450 U
4-Nitrophenol	ug/kg	--	--	--	--	3← 0 U	3← 0 U	370 U	410 U	3← 0 U	350 U	360 U	390 U	400 U	490 U	4← 0 U	400 U	410 U	430 U	390 U	460 U	530 U	440 U	570 U	520 U	450 U
Acenaphthene	ug/kg	360000	4500000	7500000	9← 00000	3.← U	3.← U	3.7 U	4.1 U	3.← U	**1.1 J E%**	3.6 U	**3.5 J E%**	4 U	4.9 U	4.← U	**4 E%**	**6.2 E%**	**3.5 J E%**	**1.2 J E%**	4.6 U	5.3 U	4.4 U	5.7 U	5.2 U	**0.91 J E%**
Acenaphthylene	ug/kg	--	--	7500000	10000000	**1.5 J**	**1.5 J**	**7.1**	**2.9 J**	**0.77 J**	**2.8 J**	3.6 U	**7.4**	**5.2**	**3.9 J**	**2.9 J**	**46**	**64**	**35**	**13**	**3.7 J**	**3.2 J**	**4.4**	**5.7**	**2.1 J**	**4.6**
Acetophenone	ug/kg	7← 0000	12000000	--	--	3← 0 U	3← 0 U	370 U	410 U	3← 0 U	350 U	360 U	390 U	400 U	490 U	4← 0 U	400 U	410 U	430 U	390 U	460 U	530 U	440 U	570 U	520 U	450 U
Anthracene	ug/kg	1← 00000	23000000	10000000	3← 00000	3.← U	**2.3 J**	**4.5**	**2.1 J**	3.← U	**3.5**	**1.1 J**	**11**	**2.8 J**	**2.5 J**	**1.9 J**	**20**	**58**	**19**	**9.4**	**2.3 J**	**1.6 J**	**2.2 J**	**2.9 J**	**1 J**	**3.2 J**
Atrazine	ug/kg	2400	10000	47000	710000	3← 0 U	3← 0 U	370 U	410 U	3← 0 U	350 U	360 U	390 U	400 U	490 U	4← 0 U	400 U	410 U	430 U	390 U	460 U	530 U	440 U	570 U	520 U	450 U
Benzaldehyde	ug/kg	170000	← 20000	--	--	3← 0 U	3← 0 U	370 U	410 U	3← 0 U	350 U	360 U	390 U	400 U	**180 J**	4← 0 U	400 U	**99 J**	430 U	390 U	460 U	530 U	440 U	570 U	520 U	450 U
Benzo(a)anthracene	ug/kg	160	2900	2600	430000	**7**	**9.5**	**31**	**12**	**4.3**	**18**	**3.6**	**51**	**16**	**15**	**13**	**110 J**	**280**	**130**	**44**	**11**	**10**	**11**	**14**	**6.3**	**16**
Benzo(a)pyrene	ug/kg	16	290	260	43000	**8.5**	**11**	**34**	**14**	**4.6**	**18**	**4**	**51**	**21**	**17**	**15**	**110 J**	**240**	**130**	**45**	**18**	**13**	**15**	**18**	**7.3**	**21**
Benzo(b)fluoranthene	ug/kg	160	2900	2600	430000	**15**	**16**	**58**	**21**	**8.9**	**27**	**6.9**	**63**	**31**	**21**	**21**	**150 J**	**270**	**180**	**77**	**18**	**18**	**26**	**28**	**13**	**33**
Benzo(g,h,i)perylene	ug/kg	--	--	3700000	10000000	**7.4**	**8.7**	**24**	**9.9**	**3.5 J**	**12**	**3.6**	**36**	**17**	**11**	**11**	**90 J**	**130**	**85**	**26**	**12**	**9.6**	**72 J**	**14**	**6.3**	**16**
Benzo(k)fluoranthene	ug/kg	1600	29000	26000	4300000	**3.9**	**5.7**	**18**	**5.8**	**2.7 J**	**6.7**	**2.9 J**	**19**	**12**	**8.9**	**8.2**	**63**	**85 J**	**60 J**	**17**	**7.9**	**8**	**7.9**	**9.2**	**3.7 J**	**11**
Bis(2-chloroethoxy)methane	ug/kg	19000	250000	--	--	200 U	190 U	190 U	210 U	200 U	1← 0 U	190 U	200 U	210 U	250 U	250 U	210 U	210 U	220 U	200 U	240 U	270 U	230 U	290 U	270 U	230 U
Bis(2-chloroethyl)ether	ug/kg	230	1000	9← 00	250000	3← 0 U	3← 0 U	370 U	410 U	3← 0 U	350 U	360 U	390 U	400 U	490 U	4← 0 U	400 U	410 U	430 U	390 U	460 U	530 U	440 U	570 U	520 U	450 U
Bis(2-ethylhexyl)phthalate	ug/kg	39000	160000	770000	10000000	**140 J**	190 U	190 U	**55 J**	200 U	1← 0 U	190 U	200 U	210 U	250 U	250 U	**320**	**87 J**	**260**	**83 J**	240 U	270 U	230 U	290 U	270 U	230 U
Butylbenzylphthalate	ug/kg	290000	1200000	5700000	10000000	200 U	190 U	190 U	210 U	200 U	1← 0 U	190 U	200 U	210 U	250 U	250 U	**630**	210 U	220 U	200 U	240 U	270 U	230 U	290 U	270 U	230 U
Caprolactam	ug/kg	3100000	40000000	--	--	3← 0 U	3← 0 U	370 U	410 U	3← 0 U	350 U	360 U	390 U	400 U	490 U	4← 0 U	400 U	410 U	430 U	390 U	460 U	530 U	440 U	570 U	520 U	450 U
Carbazole	ug/kg	--	--	540000	10000000	3← 0 U	3← 0 U	370 U	410 U	3← 0 U	350 U	360 U	390 U	400 U	490 U	4← 0 U	400 U	410 U	430 U	390 U	460 U	530 U	440 U	570 U	520 U	450 U
Chrysene	ug/kg	16000	290000	260000	10000000	**9.3**	**12**	**36**	**15**	**5.8**	**20**	**4.7**	**53**	**26**	**19**	**15**	**160 J**	**330**	**150**	**60 J**	**15**	**13**	**18**	**18**	**8.3**	**24**
Dibenz(a,h)anthracene	ug/kg	16	290	260	43000	3.← U	3.← U	**7.8**	**3.3 J**	**1.2 J**	**3.9**	3.6 U	**10**	**5.2**	**3.4 J**	**2.9 J**	**27**	**44**	**26**	**9.8**	**3.2 J**	**2.7 J**	**53 J**	**4 J**	5.2 U	4.5 U
Dibenzofuran	ug/kg	7300	100000	130000	950000	200 U	190 U	190 U	210 U	200 U	1← 0 U	190 U	200 U	210 U	250 U	250 U	210 U	210 U	220 U	200 U	240 U	270 U	230 U	290 U	270 U	230 U
Diethylphthalate	ug/kg	5100000	66000000	10000000	10000000	200 U	190 U	190 U	210 U	200 U	1← 0 U	190 U	200 U	210 U	250 U	250 U	210 U	210 U	220 U	200 U	240 U	270 U	230 U	290 U	270 U	230 U
Dimethylphthalate	ug/kg	--	--	--	--	**300**	**340**	**300**	**270**	**220**	**290**	**210**	**210**	**290**	**310**	**310**	**220**	**320**	**180 J**	**230**	**360**	**290**	**340**	**440**	**350**	**280**
Di-N-Butylphthalate	ug/kg	630000	← 200000	10000000	10000000	200 U	190 U	190 U	210 U	200 U	1← 0 U	190 U	200 U	210 U	250 U	250 U	**250**	210 U	220 U	200 U	240 U	270 U	230 U	290 U	270 U	230 U
Di-N-Octyl Phthalate	ug/kg	63000	← 20000	1600000	2900000	3← 0 U	3← 0 U	370 U	410 U	3← 0 U	350 U	360 U	390 U	400 U	490 U	4← 0 U	400 U	410 U	430 U	390 U	460 U	530 U	440 U	570 U	520 U	450 U
Fluoranthene	ug/kg	240000	3000000	5000000	10000000	**14**	**18**	**56**	**26**	**11**	**46 J**	**8**	**84 J**	**43**	**33**	**30**	**280 J**	**420**	**210 J**	**100**	**27**	**26**	**34**	**37**	**15**	**47 J**
Fluorene	ug/kg	240000	3000000	5000000	10000000	3.← U	3.← U	3.7 U	4.1 U	3. U	**1.1 J**	3.6 U	**4.3**	**1.6 J**	**1.5 J**	**1.5 J**	**12**	**23**	**6.9**	**3.1 J**	4.6 U	5.3 U	4.4 U	5.7 U	5.2 U	**1.4 J**
Hexachlorobenzene	ug/kg	210	960	6← 00	190000	200 U	190 U	190 U	210 U	200 U	1← 0 U	190 U	200 U	210 U	250 U	250 U	210 U	210 U	220 U	200 U	240 U	270 U	230 U	290 U	270 U	230 U
Hexachlorobutadiene	ug/kg	1200	5300	130000	240000	200 U	190 U	190 U	210 U	200 U	1← 0 U	190 U	200 U	210 U	250 U	250 U	210 U	210 U	220 U	200 U	240 U	270 U	230 U	290 U	270 U	230 U
Hexachlorocyclopentadiene	ug/kg	1← 0	750	--	--	3← 0 U	3← 0 U	370 U	410 U	3← 0 U	350 U	360 U	390 U	400 U	490 U	4← 0 U	400 U	410 U	430 U	390 U	460 U	530 U	440 U	570 U	520 U	450 U

See Table AC-1 for Acronyms, Abbreviations, and Data Qualifiers. Color Background - Screening Criterion Exceeded

TDEOH SO┤ 01
%DFNJUR X QG S X UID LFDO SQDO \ WLFDO RHV X OWV
KHGG \ MLOOQ WKDP, MDLQH
PDJH 4 RI 7

SDPSOH LRFDWLRQ						%KG┤ 01		%KG┤ 02	%KG┤ 03	%KG┤ 04	%KG┤ 05	%KG┤ 06	%KG┤ 07	%KG┤ 08	%KG┤ 09	%KG┤ 10	%KG┤ 11	%KG┤ 12	%KG┤ 13	%KG┤ 14	%KG┤ 15	%KG┤ 16	%KG┤ 17	%KG┤ 18	%KG┤ 19	%KG┤ 20
SDPSOH DDWH						06/23/16		06/23/16	06/23/16	06/23/16	06/23/16	06/23/16	06/23/16	06/23/16	06/23/16	06/23/16	06/23/16	06/23/16	06/23/16	06/23/16	06/23/16	06/23/16	06/23/16	06/23/16	06/23/16	06/23/16
SDPSOH DHSWK ♂ IW						0 - 0.5		0 - 0.5	0 - 0.5	0 - 0.5	0 - 0.5	0 - 0.5	0 - 0.5	0 - 0.5	0 - 0.5	0 - 0.5	0 - 0.5	0 - 0.5	0 - 0.5	0 - 0.5	0 - 0.5	0 - 0.5	0 - 0.5	0 - 0.5	0 - 0.5	0 - 0.5
SDPSOH T \ SH						N	FD	N	N	N	N	N	N	N	N	N	N	N	N	N	N	N	N	N	N	N
SDPSOH ID	UQLWV	RSL SRLO RHV. ┤ MD \ 2016	RSL SRLO CRPP.⌊ IQG. MD \ 2016	MDLQH RAGV SRLO RHV. ┤ FHE 2016	MDLQH RAGV SRLO CRQVW. WRUNHU ┤ FHE 2016	BKG-01	BKG-FD-01	BKG-02	BKG-03	BKG-04	BKG-05	BKG-06	BKG-07	BKG-0←	BKG-09	BKG-10	BKG-11	BKG-12	BKG-13	BKG-14	BKG-15	BKG-16	BKG-17	BKG-1←	BKG-19	BKG-20
Hexachloroethane	ug/kg	1← 00	← 000	93000	2400000	200 U	190 U	190 U	210 U	200 U	1← 0 U	190 U	200 U	210 U	250 U	250 U	210 U	210 U	220 U	200 U	240 U	270 U	230 U	290 U	270 U	230 U
Indeno(1,2,3-cd)pyrene	ug/kg	160	2900	2600	430000	**6.6**	**7.6**	**23**	**9.9**	**3.1 J**	**12**	**3.3 J**	**31**	**15**	**11**	**9.7**	**81 J**	**120**	**85**	**27**	**9.7**	**8.5**	**57 J**	**12**	**5.7**	**16**
Isophorone	ug/kg	570000	2400000	--	--	200 U	190 U	190 U	210 U	200 U	1← 0 U	190 U	200 U	210 U	250 U	250 U	210 U	210 U	220 U	200 U	240 U	270 U	230 U	290 U	270 U	230 U
Naphthalene	ug/kg	3← 00	17000	2500000	10000000	**1.2 J E%**	**1.1 J E%**	**1.1 J E%**	**0.83 J E%**	3.← U	**1.1 J E%**	3.6 U	**3.1 J E%**	**2.4 J E%**	**1.5 J E%**	**0.97 J E%**	**4.5 E%**	**10 E%**	**3.5 J E%**	**3.1 J E%**	4.6 U	5.3 U	4.4 U	5.7 U	5.2 U	**0.91 J E%**
Nitrobenzene	ug/kg	5100	22000	--	--	200 U	190 U	190 U	210 U	200 U	1← 0 U	190 U	200 U	210 U	250 U	250 U	210 U	210 U	220 U	200 U	240 U	270 U	230 U	290 U	270 U	230 U
N-Nitroso-di-n-propylamine (NDPA)	ug/kg	7←	330	--	--	200 U	190 U	190 U	210 U	200 U	1← 0 UJ	190 U	200 U	210 U	250 U	250 U	210 U	210 U	220 U	200 U	240 U	270 U	230 U	290 U	270 U	230 U
N-Nitrosodiphenylamine	ug/kg	110000	470000	--	--	200 U	190 U	190 U	210 U	200 U	1← 0 U	190 U	200 U	210 U	250 U	250 U	210 U	210 U	220 U	200 U	240 U	270 U	230 U	290 U	270 U	230 U
Pentachlorophenol	ug/kg	1000	4000	20000	620000	7.← U	7.6 U	7.5 U	← .3 U	7. U	7.1 U	7.3 U	7.9 U	← .1 U	9.9 U	9.7 U	← .1 U	← .3 U	**1.7 J**	7.9 U	9.3 U	11 U	← .9 U	12 U	10 U	9.2 U
Phenanthrene	ug/kg	--	--	3700000	← 900000	3.← UJ	**11 J**	**11**	**9.9**	**3.5 J**	**20**	**3.6**	**47**	**24**	**21**	**18**	**140 J**	**270**	**89**	**38**	**16**	**14**	**18**	**21**	**7.8**	**25**
Phenol	ug/kg	1900000	25000000	10000000	10000000	**55 J**	3← 0 U	**58 J**	410 U	3← 0 U	350 U	**42 J**	390 U	400 U	490 U	**55 J**	400 U	**57 J**	430 U	390 U	**72 J**	530 U	**63 J**	570 U	520 U	**54 J**
Pyrene	ug/kg	1← 0000	2300000	3700000	10000000	**15**	**18**	**59**	**24**	**10**	**35 J**	**7.7**	**82**	**43**	**34**	**31**	**270**	**530**	**250**	**130**	**28**	**26**	**34**	**36**	**17**	**44**
PHVWLFLGHV⌊ PC%V																										
4,4-DDD	ug/kg	2300	9600	45000	1400000	3.← U	3.← U	3.7 U	4.1 U	3.← U	3.5 U	3.6 U	3.9 U	4 U	4.9 U	4.← U	4 U	4.1 U	4.3 U	3.9 U	4.6 U	5.3 U	4.4 U	5.7 UJ	5.1 UJ	4.5 U
4,4-DDE	ug/kg	2000	9300	32000	9← 0000	3.← U	3.← U	3.7 U	4.1 U	3.← U	**1.8 J**	3.6 U	**2.2 J**	**2.5 J**	4.9 U	4.← U	4 U	4.1 U	**0.88 J**	3.9 U	4.6 U	5.3 U	4.4 U	5.7 UJ	5.1 UJ	4.5 U
4,4-DDT	ug/kg	1900	← 500	3← 000	140000	3.← U	3.← U	**5.4**	4.1 U	3.← U	**1.5 J**	3.6 U	3.9 U	4 U	4.9 U	4.← U	**2 J**	4.1 U	**2.2 J**	3.9 U	4.6 U	5.3 U	4.4 U	5.7 UJ	5.1 UJ	4.5 U
Aldrin	ug/kg	39	1← 0	640	9500	2 U	1.9 U	1.9 U	2.1 U	2 U	1.← U	1.9 U	2 U	2 U	2.5 U	2.5 U	2.1 U	2.1 U	2.2 U	2 U	2.4 U	2.7 U	2.3 U	2.9 UJ	2.7 UJ	2.3 U
alpha-BHC	ug/kg	← 6	360	1700	53000	2 U	1.9 U	1.9 U	2.1 U	2 U	1.← U	1.9 U	2 U	2 U	2.5 U	2.5 U	2.1 U	2.1 U	2.2 U	2 U	2.4 U	2.7 U	2.3 U	2.9 UJ	2.7 UJ	2.3 U
beta-BHC	ug/kg	300	1300	6000	140000	2 U	1.9 U	1.9 U	2.1 U	2 U	1.← U	1.9 U	2 U	2 U	2.5 U	2.5 U	2.1 U	2.1 U	2.2 U	2 U	2.4 U	2.7 U	2.3 U	2.9 UJ	2.7 UJ	2.3 U
cis-Chlordane	ug/kg	--	--	--	--	2 U	1.9 U	1.9 U	2.1 U	2 U	1.← U	1.9 U	2 U	2 U	2.5 U	2.5 U	2.1 U	2.1 U	2.2 U	2 U	2.4 U	2.7 U	2.3 U	2.9 UJ	2.7 UJ	2.3 U
delta-BHC	ug/kg	--	--	--	--	2 U	1.9 U	1.9 U	2.1 U	2 U	1.← U	1.9 U	2 U	2 U	2.5 U	2.5 U	2.1 U	2.1 U	2.2 U	2 U	2.4 U	2.7 U	2.3 U	29 UJ	2.7 UJ	23 U
Dieldrin	ug/kg	34	140	6← 0	21000	3.← U	3.← U	3.7 U	4.1 U	3.← U	3.5 U	3.6 U	9 G.	4 U	4.9 U	4.← U	4 U	4.1 U	4.3 U	3.9 U	4.6 U	5.3 U	4.4 U	5.7 UJ	5.1 UJ	45 U
Endosulfan I	ug/kg	--	--	← 00000	1400000	2 U	1.9 U	1.9 U	2.1 U	2 U	1.← U	1.9 U	2 U	2 U	2.5 U	2.5 U	2.1 U	2.1 U	2.2 U	2 U	2.4 U	2.7 U	2.3 U	2.9 UJ	2.7 UJ	2.3 U
Endosulfan II	ug/kg	--	--	← 00000	1400000	3.← U	3.← U	3.7 U	4.1 U	3.← U	3.5 U	3.6 U	3.9 U	4 U	4.9 U	4.← U	**200**	4.1 U	4.3 U	3.9 U	4.6 U	5.3 U	4.4 U	5.7 UJ	5.1 UJ	4.5 U
Endosulfan Sulfate	ug/kg	--	--	--	--	3.← U	3.← U	3.7 U	4.1 U	3.← U	3.5 U	63 J	3.9 U	4 U	4.9 U	4.← U	4 U	4.1 U	4.3 U	3.9 U	4.6 U	5.3 U	4.4 U	5.7 UJ	5.1 UJ	4.5 U
Endrin	ug/kg	1900	25000	40000	4← 0000	3.← U	3.← U	3.7 U	4.1 U	3.← U	3.5 U	6 G.	3.9 U	4 U	4.9 U	4.← U	4 U	4.1 U	4.3 U	3.9 U	4.6 U	5.3 U	4.4 U	5.7 UJ	5.1 UJ	4.5 U
Endrin Aldehyde	ug/kg	--	--	--	--	3.← U	3.← U	3.7 U	4.1 U	3.← U	3.5 U	3.6 U	3.9 U	4 U	4.9 U	4.← U	4 U	4.1 U	4.3 U	3.9 U	4.6 U	5.3 U	4.4 U	5.7 UJ	5.1 UJ	4.5 U
Endrin Ketone	ug/kg	--	--	--	--	3.← U	3.← U	3.7 U	4.1 U	3.← U	3.5 U	3.6 U	93 J	4 U	4.9 U	4.← U	4 U	4.1 U	4.3 U	3.9 U	4.6 U	5.3 U	4.4 U	5.7 UJ	5.1 UJ	45 U
gamma-BHC (Lindane)	ug/kg	570	2500	610	2← 00	2 U	1.9 U	1.9 U	2.1 U	2 U	1.←UJ	1.9 U	2 U	2 U	2.5 U	2.5 U	2.1 U	2.1 U	2.2 U	2 U	2.4 U	2.7 U	2.3 U	2.9 UJ	2.7 UJ	2.3 U
Heptachlor	ug/kg	130	630	1300	24000	2 U	1.9 U	1.9 U	2.1 U	2 U	1.← U	1.9 U	2 U	2 U	2.5 U	2.5 U	2.1 U	2.1 U	2.2 U	2 U	2.4 U	2.7 U	2.3 U	2.9 UJ	2.7 UJ	2.3 U
Heptachlor Epoxide	ug/kg	70	330	1200	3100	2 U	1.9 U	1.9 U	2.1 U	2 U	1.← U	19 U	2 U	2 U	2.5 U	2.5 U	2.1 U	2.1 U	2.2 U	2 U	2.4 U	2.7 U	2.3 U	2.9 UJ	2.7 UJ	2.3 U
Methoxychlor	ug/kg	32000	410000	670000	1200000	20 U	19 U	19 U	21 U	20 U	1← U	19 U	20 U	21 U	25 U	25 U	21 U	21 U	22 U	20 U	24 U	27 U	23 U	29 UJ	27 UJ	23 U
Toxaphene	ug/kg	490	2100	--	--	200 U	190 U	190 U	210 U	200 U	1← 0 U	190 U	200 U	200 U	250 U	250 U	210 U	210 U	220 U	200 U	240 U	270 U	230 U	290 UJ	270 UJ	230 U
trans-Chlordane	ug/kg	--	--	--	--	2 U	1.9 U	1.9 U	2.1 U	2 U	1.← U	1.9 U	2 U	2 U	2.5 U	2.5 U	2.1 U	2.1 U	2.2 U	2 U	2.4 U	2.7 U	2.3 U	2.9 UJ	2.7 UJ	2.3 U
PC% CRQJHQHUV DQG HRP																										
PCB-105	ng/kg	120000	490000	--	--	**23**	**27**	**16**	**35**	**2.1**	**31**	**5.5**	**640**	**43**	**100**	**96**	**210**	**120**	**330**	**48**	**69**	**180**	**29**	**72**	22 U	**37**
PCB-114	ng/kg	120000	500000	--	--	1.9 U	1.9 U	1.7 U	1.← U	1.9 U	1.9 U	1.9 U	**13**	20 U	22 U	24 U	23 U	25 U	23 U	21 U	24 U	2← U	22 U	34 U	22 U	26 U
PCB-11←	ng/kg	120000	490000	--	--	**41**	**48**	**28**	**69**	**3.7**	**51**	**10**	**950**	**77**	**200**	**200**	**370**	**240**	**640**	**98**	**130**	**340**	**59**	**170**	**46**	**77**
PCB-123	ng/kg	120000	490000	--	--	R	R	R	**2.2 J┤**	R	**3.5 J┤**	R	**33 J┤**	R	R	R	R	R	R	R	R	R	R	R	R	R

See Table AC-1 for Acronyms, Abbreviations, and Data Qualifiers. Color Background - Screening Criterion Exceeded

Nobis Engineering, Inc.

SDPSOH LRFDWLRQ						%KG┤ 01		%KG┤ 02	%KG┤ 03	%KG┤ 04	%KG┤ 05	%KG┤ 06	%KG┤ 07	%KG┤ 08	%KG┤ 09	%KG┤ 10	%KG┤ 11	%KG┤ 12	%KG┤ 13	%KG┤ 14	%KG┤ 15	%KG┤ 16	%KG┤ 17	%KG┤ 18	%KG┤ 19	%KG┤ 20
SDPSOH DDWH						06/23/16		06/23/16	06/23/16	06/23/16	06/23/16	06/23/16	06/23/16	06/23/16	06/23/16	06/23/16	06/23/16	06/23/16	06/23/16	06/23/16	06/23/16	06/23/16	06/23/16	06/23/16	06/23/16	06/23/16
SDPSOH DHSWK ♂ IW						0 - 0.5		0 - 0.5	0 - 0.5	0 - 0.5	0 - 0.5	0 - 0.5	0 - 0.5	0 - 0.5	0 - 0.5	0 - 0.5	0 - 0.5	0 - 0.5	0 - 0.5	0 - 0.5	0 - 0.5	0 - 0.5	0 - 0.5	0 - 0.5	0 - 0.5	0 - 0.5
SDPSOH T \ SH						N	FD	N	N	N	N	N	N	N	N	N	N	N	N	N	N	N	N	N	N	N
SDPSOH ID	UQLWV	RSL SRLO RHV. ┤ MD \ 2016	RSL SRLO CRPP.⌋ IQG. MD \ 2016	MDLQH RAGV SRLO RHV. ┤ FHE 2016	MDLQH RAGV SRLO CRQVW. WRUNHU ┤ FHE 2016	BKG-01	BKG-FD-01	BKG-02	BKG-03	BKG-04	BKG-05	BKG-06	BKG-07	BKG-0←	BKG-09	BKG-10	BKG-11	BKG-12	BKG-13	BKG-14	BKG-15	BKG-16	BKG-17	BKG-1←	BKG-19	BKG-20
PCB-126	ng/kg	36	150	--	--	1.9 U	1.9 U	1.7 U	1.← U	1.9 U	**3.4**	1.9 U	**8.7**	20 U	22 U	24 U	23 U	25 U	23 U	21 U	24 U	2← U	22 U	34 U	22 U	26 U
PCB-156/157	ng/kg	--	--	--	--	**14**	**15**	**8.5**	**26**	3.← U	**36**	3.7 U	**310**	**46**	**71**	**71**	**81**	**78**	**150**	**43**	4← U	**76**	44 U	67 U	44 U	53 U
PCB-167	ng/kg	120000	510000	--	--	**4.6**	**5**	**3.4**	**9**	1.9 U	**16**	1.9 U	**99**	**21**	**29**	**31**	**27**	**30**	**49**	21 U	24 U	2← U	22 U	34 U	22 U	26 U
PCB-169	ng/kg	120	510	--	--	1.9 U	1.9 U	1.7 U	1.← U	1.9 U	1.9 U	1.9 U	2 U	20U	22 U	24 U	23 U	25 U	23 U	21 U	24 U	2← U	22 U	34 U	22 U	26 U
PCB-1← 9	ng/kg	130000	520000	--	--	1.9 U	1.9 U	1.7 U	**2.1**	1.9 U	**3.4**	1.9 U	**36**	20 U	22 U	24 U	23 U	25 U	23 U	21 U	24 U	2← U	22 U	34 U	22 U	26 U
PCB-209 (Decachlorobiphenyl)	ng/kg	--	--	--	--	**44**	**57**	**160**	**56**	1.9 U	**64**	**6.2**	**290**	**89**	**140**	**310**	**100**	**100**	**140**	**100**	**74**	**120**	**64**	**120**	**27**	**54.8**
PCB-77	ng/kg	3← 000	160000	--	--	1.9 U	**2.1**	1.7 U	**2.1**	1.9 U	**2.6**	1.9 U	**34**	20 U	22 U	24 U	**25**	25 U	**37**	21 U	24 U	2← U	22 U	34 U	22 U	26 U
PCB-← 1	ng/kg	12000	4← 000	--	--	R	R	R	R	R	R	R	**2.6 J┤**	R	R	R	R	R	R	R	R	R	R	R	R	R
PCBC - Toxicity Equivalent	ng/kg	--	--	--	--	**0.00206**	**0.00261**	**0.00142**	**0.00373**	**0.000174**	**0.343**	**0.000465**	**0.927**	**0.00423**	**0.00987**	**0.00981**	**0.0207**	**0.0117**	**0.0343**	**0.00438**	**0.00597**	**0.0156**	**0.00264**	**0.00726**	**0.00138**	**0.00342**
Total DiCB	ng/kg	--	--	--	--	**5.9**	**7.8**	**7.4**	**15**	**6.4**	**7.7**	**6.2**	**100**	20 U	**91**	**98**	**94**	25 U	**98**	21 U	24 U	2← U	22 U	34 U	22 U	26 U
Total HpCB	ng/kg	--	--	--	--	**110**	**130**	**250**	**290**	**18**	**440**	**45**	**9500**	**480**	**440**	**490**	**390**	**490**	**980**	**250**	**320**	**690**	**370**	**420**	**81**	**270**
Total HxCB	ng/kg	--	--	--	--	**330**	**340**	**250**	**730**	**29**	**1000**	**130**	**12000**	**1300**	**1800**	**2000**	**2000**	**1700**	**3300**	**740**	**670**	**1800**	**720**	**900**	**170**	**500**
Total MoCB	ng/kg	--	--	--	--	1.← 9 U	1.9 U	1.74 U	**3.1**	1.91 U	1.92 U	1.← 6 U	**14**	20 U	22 U	24 U	23 U	25 U	23 U	**60**	24 U	2← U	22 U	34 U	22 U	26 U
Total NoCB	ng/kg	--	--	--	--	**87**	**100**	**890**	**170**	**3.7**	**170**	**14**	**1100**	**190**	**160**	**330**	**87**	**140**	**200**	**94**	**110**	**170**	**110**	**180**	**27**	**64**
Total OcCB	ng/kg	--	--	--	--	**91**	**100**	**800**	**220**	**2.1**	**270**	**24**	**4400**	**300**	**200**	**230**	**120**	**200**	**300**	**97**	**150**	**340**	**180**	**270**	22 U	**140**
Total PCB Homologues	ng/kg	230000	940000	2400000	6500000	**900**	**1000**	**2600**	**2000**	**170**	**2500**	**290**	**36000**	**3000**	**3800**	**4600**	**5400**	**3500**	**7800**	**1700**	**1800**	**4400**	**1700**	**2400**	**370**	**1200 J**
Total PeCB	ng/kg	--	--	--	--	**210**	**240**	**140**	**460**	**17**	**500**	**65**	**7200**	**590**	**920**	**1000**	**2000**	**850**	**2300**	**370**	**360**	**1200**	**210**	**460**	**69**	**160 J**
Total TeCB	ng/kg	--	--	--	--	**19**	**21**	**88**	**49**	**62**	**50**	**4.3**	**1400**	**21**	**85**	**92**	**600**	**38**	**420**	21 U	**60**	**79**	22 U	34 U	22 U	26 U
Total TrCB	ng/kg	--	--	--	--	1.← 9 U	1.9 U	**41**	1.← 3 U	**35**	1.92 U	1.← 6 U	**270**	20 U	22 U	**29**	**24**	25 U	**110**	21 U	**81**	2← U	22 U	34 U	22 U	26 U
DLR [LQV⌉ FXUDQV																										
1,2,3,4,6,7,← ,9-Octachlorodibenzofuran	ng/kg	--	--	--	--	**4.75 J**	**4.54 J**	NA	NA	NA	NA	NA	NA	NA	NA	NA	NA	NA	NA	NA	**4.4 J**	NA	NA	NA	NA	NA
1,2,3,4,6,7,← ,9-Octachlorodibenzo-p-dioxin	ng/kg	--	--	--	--	**1440**	**1200**	NA	NA	NA	NA	NA	NA	NA	NA	NA	NA	NA	NA	NA	**400**	NA	NA	NA	NA	NA
1,2,3,4,6,7,← -Heptachlorodibenzofuran	ng/kg	--	--	--	--	**2.87 J**	**2.65 J**	NA	NA	NA	NA	NA	NA	NA	NA	NA	NA	NA	NA	NA	**2.87 J**	NA	NA	NA	NA	NA
1,2,3,4,6,7,← -Heptachlorodibenzo-p-dioxin	ng/kg	--	--	--	--	**32**	**28.6**	NA	NA	NA	NA	NA	NA	NA	NA	NA	NA	NA	NA	NA	**12.6**	NA	NA	NA	NA	NA
1,2,3,4,7,← 9-Heptachlorodibenzofuran	ng/kg	--	--	--	--	**0.277 J**	**0.23 J**	NA	NA	NA	NA	NA	NA	NA	NA	NA	NA	NA	NA	NA	**0.284 J**	NA	NA	NA	NA	NA
1,2,3,4,7,← -Hexachlorodibenzofuran	ng/kg	--	--	--	--	**0.396 J**	**0.317 J**	NA	NA	NA	NA	NA	NA	NA	NA	NA	NA	NA	NA	NA	**0.569 J**	NA	NA	NA	NA	NA
1,2,3,4,7,← -Hexachlorodibenzo-p-dioxin	ng/kg	--	--	--	--	**0.461 J**	**0.375 J**	NA	NA	NA	NA	NA	NA	NA	NA	NA	NA	NA	NA	NA	**0.296 J**	NA	NA	NA	NA	NA
1,2,3,6,7,← -Hexachlorodibenzofuran	ng/kg	--	--	--	--	**0.218 J**	**0.222 J**	NA	NA	NA	NA	NA	NA	NA	NA	NA	NA	NA	NA	NA	**0.457 J**	NA	NA	NA	NA	NA

SDPSOH LRFDWLRQ						%KG┤ 01		%KG┤ 02	%KG┤ 03	%KG┤ 04	%KG┤ 05	%KG┤ 06	%KG┤ 07	%KG┤ 08	%KG┤ 09	%KG┤ 10	%KG┤ 11	%KG┤ 12	%KG┤ 13	%KG┤ 14	%KG┤ 15	%KG┤ 16	%KG┤ 17	%KG┤ 18	%KG┤ 19	%KG┤ 20
SDPSOH DDWH						06/23/16		06/23/16	06/23/16	06/23/16	06/23/16	06/23/16	06/23/16	06/23/16	06/23/16	06/23/16	06/23/16	06/23/16	06/23/16	06/23/16	06/23/16	06/23/16	06/23/16	06/23/16	06/23/16	06/23/16
SDPSOH DHSWK ♂ IW						0 - 0.5		0 - 0.5	0 - 0.5	0 - 0.5	0 - 0.5	0 - 0.5	0 - 0.5	0 - 0.5	0 - 0.5	0 - 0.5	0 - 0.5	0 - 0.5	0 - 0.5	0 - 0.5	0 - 0.5	0 - 0.5	0 - 0.5	0 - 0.5	0 - 0.5	0 - 0.5
SDPSOH T \ SH						N	FD	N	N	N	N	N	N	N	N	N	N	N	N	N	N	N	N	N	N	N
SDPSOH ID	UQLWV	RSL SRLO RHV. ┤ MD \ 2016	RSL SRLO CRPP.⌊ IQG. ┤ MD \ 2016	MDLQH RAGV SRLO RHV. ┤ FHE 2016	MDLQH RAGV SRLO CRQVW. WRUNHU ┤ FHE 2016	BKG-01	BKG-FD-01	BKG-02	BKG-03	BKG-04	BKG-05	BKG-06	BKG-07	BKG-0←	BKG-09	BKG-10	BKG-11	BKG-12	BKG-13	BKG-14	BKG-15	BKG-16	BKG-17	BKG-1←	BKG-19	BKG-20
1,2,3,6,7,← - Hexachlorodibenzo-p-dioxin	ng/kg	--	--	--	--	**0.647 J**	**0.596 J**	NA	NA	NA	NA	NA	NA	NA	NA	NA	NA	NA	NA	NA	**0.533 J**	NA	NA	NA	NA	NA
1,2,3,7,← ,9- Hexachlorodibenzofuran	ng/kg	--	--	--	--	**0.247 J**	0.207 U	NA	NA	NA	NA	NA	NA	NA	NA	NA	NA	NA	NA	NA	**0.186 J**	NA	NA	NA	NA	NA
1,2,3,7,← ,9- Hexachlorodibenzo-p-dioxin	ng/kg	--	--	--	--	**0.666 J**	**0.581 J**	NA	NA	NA	NA	NA	NA	NA	NA	NA	NA	NA	NA	NA	**0.553 J**	NA	NA	NA	NA	NA
1,2,3,7,← - Pentachlorodibenzofuran	ng/kg	--	--	--	--	**0.212 J**	**0.164 J**	NA	NA	NA	NA	NA	NA	NA	NA	NA	NA	NA	NA	NA	**0.383 J**	NA	NA	NA	NA	NA
1,2,3,7,← - Pentachlorodibenzo-p-dioxin	ng/kg	--	--	--	--	**0.241 J**	**0.263 J**	NA	NA	NA	NA	NA	NA	NA	NA	NA	NA	NA	NA	NA	**0.273 J**	NA	NA	NA	NA	NA
2,3,4,6,7,← - Hexachlorodibenzofuran	ng/kg	--	--	--	--	**0.34 J**	**0.271 J**	NA	NA	NA	NA	NA	NA	NA	NA	NA	NA	NA	NA	NA	**0.58 J**	NA	NA	NA	NA	NA
2,3,4,7,← - Pentachlorodibenzofuran	ng/kg	--	--	--	--	**0.249 J**	**0.211 J**	NA	NA	NA	NA	NA	NA	NA	NA	NA	NA	NA	NA	NA	**0.623 J**	NA	NA	NA	NA	NA
2,3,7,← - Tetrachlorodibenzofuran	ng/kg	--	--	--	--	**0.306 J**	**0.243 J**	NA	NA	NA	NA	NA	NA	NA	NA	NA	NA	NA	NA	NA	**0.661 J**	NA	NA	NA	NA	NA
2,3,7,← -Tetrachlorodibenzo-p-dioxin	ng/kg	4.←	22	100	3100	0.122 U	0.105 U	NA	NA	NA	NA	NA	NA	NA	NA	NA	NA	NA	NA	NA	0.0← 54U	NA	NA	NA	NA	NA
Dioxin/Furan - Toxicity Equivalent	ng/kg	4.←	22	100	3100	**1.44**	**1.27**	NA	NA	NA	NA	NA	NA	NA	NA	NA	NA	NA	NA	NA	**1.13**	NA	NA	NA	NA	NA
Heptachlorodibenzofuran (total)	ng/kg	--	--	--	--	**6.09 J**	**5.7 J**	NA	NA	NA	NA	NA	NA	NA	NA	NA	NA	NA	NA	NA	**5.08 J**	NA	NA	NA	NA	NA
Heptachlorodibenzo-p-dioxin (total)	ng/kg	--	--	--	--	**70 J**	**61.5 J**	NA	NA	NA	NA	NA	NA	NA	NA	NA	NA	NA	NA	NA	**27.4 J**	NA	NA	NA	NA	NA
Hexachlorodibenzofuran (total)	ng/kg	--	--	--	--	**4.04 J**	**3.28 J**	NA	NA	NA	NA	NA	NA	NA	NA	NA	NA	NA	NA	NA	**5.93 J**	NA	NA	NA	NA	NA
Hexachlorodibenzo-p-dioxin (total)	ng/kg	100	470	--	--	**8.36 J**	**7.18 J**	NA	NA	NA	NA	NA	NA	NA	NA	NA	NA	NA	NA	NA	**6.74 J**	NA	NA	NA	NA	NA
Pentachlorodibenzofuran (total)	ng/kg	--	--	--	--	**2.81 J**	**2.5 J**	NA	NA	NA	NA	NA	NA	NA	NA	NA	NA	NA	NA	NA	**7.31 J**	NA	NA	NA	NA	NA
Pentachlorodibenzo-p-dioxin (total)	ng/kg	--	--	--	--	**2.24 J**	**1.94 J**	NA	NA	NA	NA	NA	NA	NA	NA	NA	NA	NA	NA	NA	**2.71 J**	NA	NA	NA	NA	NA
Tetrachlorodibenzo(p)dioxin (total)	mg/kg	--	--	--	--	**0.293 J**	**0.521 J**	NA	NA	NA	NA	NA	NA	NA	NA	NA	NA	NA	NA	NA	**1.15 J**	NA	NA	NA	NA	NA
Tetrachlorodibenzofuran (total)	ng/kg	--	--	--	--	**3.01 J**	**2.78 J**	NA	NA	NA	NA	NA	NA	NA	NA	NA	NA	NA	NA	NA	**9.53 J**	NA	NA	NA	NA	NA
MHWDOV DQG C \ DQLGH																										
Aluminum	mg/kg	7700	110000	170000	310000	**15300**	**15000**	**11600**	**18600**	**6840**	**15900**	**7910**	**12600**	**16500**	**23900**	**17900**	**16500**	**18100**	**14600**	**12600**	**29700**	**39500**	**22500**	**45600**	**55800**	**45400**
Antimony	mg/kg	3.1	47	6←	120	0.← 1 U	0.← 7 U	0.77 U	0.94 U	0.← U	0.79 U	0.75	0.← 9 U	0.← ← U	1 U	1.1 U	0.← ← U	0.← 7 U	0.9← U	0← 2 U	1 U	1.1 U	0.91 UU	1.3	1.2 U	095 U
Arsenic	mg/kg	0.6←	3	1.4	42	**4**	**4**	**9.3**	**6**	**4.3**	**7.4**	**3.3**	**5**	**3.9**	**11.9**	**11.3**	**12.1**	**14.5**	**18.2**	**30.3**	**4.6**	**5.9**	**4.6**	**5.8**	**4.3**	**4.1**

See Table AC-1 for Acronyms, Abbreviations, and Data Qualifiers; Color Background - Screening Criterion Exceeded

SDPSOH LRFDWLRQ						%KG┤ 01		%KG┤ 02	%KG┤ 03	%KG┤ 04	%KG┤ 05	%KG┤ 06	%KG┤ 07	%KG┤ 08	%KG┤ 09	%KG┤ 10	%KG┤ 11	%KG┤ 12	%KG┤ 13	%KG┤ 14	%KG┤ 15	%KG┤ 16	%KG┤ 17	%KG┤ 18	%KG┤ 19	%KG┤ 20
SDPSOH DDWH						06/23/16		06/23/16	06/23/16	06/23/16	06/23/16	06/23/16	06/23/16	06/23/16	06/23/16	06/23/16	06/23/16	06/23/16	06/23/16	06/23/16	06/23/16	06/23/16	06/23/16	06/23/16	06/23/16	06/23/16
SDPSOH DHSWK ♂ IW□						0 - 0.5		0 - 0.5	0 - 0.5	0 - 0.5	0 - 0.5	0 - 0.5	0 - 0.5	0 - 0.5	0 - 0.5	0 - 0.5	0 - 0.5	0 - 0.5	0 - 0.5	0 - 0.5	0 - 0.5	0 - 0.5	0 - 0.5	0 - 0.5	0 - 0.5	0 - 0.5
SDPSOH T \ SH						N	FD	N	N	N	N	N	N	N	N	N	N	N	N	N	N	N	N	N	N	N
SDPSOH ID	UQLWV	RSL SRLO RHV. ┤ MD \ 2016	RSL SRLO CRPP.⌊ IQG. MD \ 2016	MDLQH RAGV SRLO RHV. ┤ FHE 2016	MDLQH RAGV SRLO CRQVW. WRUNHU ┤ FHE 2016	BKG-01	BKG-FD-01	BKG-02	BKG-03	BKG-04	BKG-05	BKG-06	BKG-07	BKG-0←	BKG-09	BKG-10	BKG-11	BKG-12	BKG-13	BKG-14	BKG-15	BKG-16	BKG-17	BKG-1←	BKG-19	BKG-20
Barium	mg/kg	1500	22000	10000	10000	58	56	45.1	62.6	25.6	46.1	30.2	61.6	38.1	87.2	60.5	78.9	78.7	89.4	57.6	104	157	82.1	166	224	179	
Beryllium	mg/kg	16	230	340	620	0.9 J♬	0.87 J♬	0.77 J♬	1 J♬	0.5 J♬	0.82 J♬	0.47 J♬	0.71 J♬	0.77 J♬	0.89 J♬	0.75 J♬	0.77 J♬	0.81 J♬	0.61 J♬	0.56 J♬	2	2.3	1.2	2.2	2.7		2.3
Cadmium	mg/kg	7.1	9←	11	19	0.73	0.65	0.61	0.83	0.45 U	0.57	0.3← U	1	0.53	1.4	0.93	0.96	1	0.94	0.77	2.1	2.6	1.6	2	2.1	1.9	
Calcium	mg/kg	--	--	--	--	1610	1440	2050	1670	1090	828	1030	2320	342 J	1670	1240	1650	1400	2780	1290	1420	2470	1210	1260	1400	869	
Chromium	mg/kg	12000	1← 0000	--	--	22 J	21.4 J	18.3 J	24.4 J	13.8 J	26.7 J	10.9 J	18.3 J	16.7 J	56.9 J	33.9 J	34.3 J	37.1 J	36.4 J	29.6 J	39.5 J	54.1 J	35.5 J	56.3 J	63.5 J	54 J	
Chromium-Hexavalent	mg/kg	0.3	6.3	510	2← 00	1.2 UJ	1.1 UJ	NA	NA	NA	1.2 UJ	NA	NA	NA	1.6 UJ	NA	NA	NA	2.7 UJ	NA	NA	NA	NA	NA	NA	NA	
Cobalt	mg/kg	2.3	35	51	920	7.4	7.4	7.2	8.4	4.4 J	5.6	4.1	6.4	3.9 J	8.8	5.7	7.2	7.8	6.5	5.4	18	15.3	10.1	10.8	12.6	10.1	
Copper	mg/kg	310	4700	2400	4300	13.2	12.3	12.8	15.4	7.4	9.2	7.6	22.4	5.9	16.8	12.3	14.1	14.8	17.9	11.4	18.9	23.8	19.5	24	23.2	22.7	
Cyanide	mg/kg	2.3	15	100	1900	0.57 UJ	0.57 UJ	0.55 UJ	0.62 UJ	0.57 UJ	0.53 UJ	0.55 UJ	0.5← UJ	0.59 UJ	0.72 UJ	0.73 UJ	0.6 UJ	0.61 UJ	0.64 UJ	0.59 UJ	0.69 UJ	0.← UJ	0.64 UJ	0.← 2 UJ	0.7← UJ	0.67 UJ	
Iron	mg/kg	5500	← 2000	120000	220000	17700	17400	16000	21700	11200	17500	9930	14600	16000	25000	17900	17400	18400	15300	13700	37300	45600	29000	39800	40900	34600	
Lead	mg/kg	400	← 00	340	950	30.1	29.5	19.7	27.7	5.7	30.4	5.5	42.9	17.7	23.1	31.1	18.2	19.9	24.3	15.9	38.3	44	29.7	57.2	32.9	54.6	
Magnesium	mg/kg	--	--	--	--	3810	3740	3690	3780	2710	2160	2250	2930	1680	6790	3900	4600	4860	4660	3780	6480	8990	6170	7960	8250	6760	
Manganese	mg/kg	1← 0	2600	4100	7400	320	315	393	441	202	332	210	325	120	263	181	295	335	190	203	1400	895	441	306	348	269	
Mercury	mg/kg	1.1	4.6	51	930	0.049 J	0.05 J	0.015 J	0.073 J	0.11 U	0.061 J	0.1 U	0.048 J	0.086 J	0.083 J	0.064 J	0.037 J	0.046 J	0.053 J	0.031 J	0.077 J	0.12 J	0.055 J	0.11 J	0.12 J	0.099 J	
Nickel	mg/kg	150	2200	510	930	14.8	14.5	14.7	16.4	9.9	11.9	8.3	13.6	11.6	31.5	20.3	22.3	24.2	23.9	19.2	22.9	32.4	20.2	33.7	39.5	32.7	
Potassium	mg/kg	--	--	--	--	3040	2920	2610	2390	1580	992	1860	2070	741	2990	1770	2540	2740	2290	1940	3660	7230	3940	7420	8380	6340	
Selenium	mg/kg	39	5← 0	← 50	1500	2 U	2.2 U	1.9 U	2.4 U	2 U	2 U	1.9 U	2.2 U	0.78 J	0.56 J	1.2 J	0.49 J	0.48 J	2.4 U	0.4 J	0.79 J	0.97 J	0.65 J	1.3 J	1.3 J	1.2 J	
Silver	mg/kg	39	5← 0	← 50	1500	0.41 U	0.44 U	0.39 U	0.47 U	0.4 U	0.4 U	0.3← U	0.45 U	0.44 U	0.52 U	0.56 U	0.44 U	0.44 U	0.49 U	0.41 U	0.5 U	0.56 U	0.46 U	0.64 U	0.57 U	0.4← U	
Sodium	mg/kg	--	--	--	--	132 J♬	116 J♬	109 J♬	122 J♬	89.3 J♬	78.4 J♬	61.9 J♬	102 J♬	66.7 J♬	127 J	90 J	108 J	106 J	131 J	87.3 J	196 J	284 J	160 J	244 J	294 J	206 J	
Thallium	mg/kg	0.07←	1.2	--	--	0.41 U	0.44 U	0.39 U	0.47 U	0.4 U	0.4 U	0.3← U	0.45 U	0.44 U	0.52 U	0.56 U	0.44 U	0.44 U	0.49 U	0.41 U	0.5 U	0.6	0.46 U	0.64 U	0.76	0.56	
Vanadium	mg/kg	39	5← 0	1200	2200	32.8	32.5	27.9 J♬	36.8	19.7	33.5	16.7	24.9	29.2	55.9	37.5	35.3	39.4	33.8	28.9	69.9	85.2	57.1	75.2	68.2	59.1	
= inc	mg/kg	2300	35000	10000	10000	65.6	63	46.4	99.1	26.6	52.4	27.8	84.4	52	67.6	58	72.5	74	107	52.8	138	144	98.9	132	135	115	
GH QHUDO CKHPLVWU \																											
Total Solids	□	--	--	--	--	88	86	NA	NA	NA	85	NA	NA	NA	66	NA	NA	NA	77	NA	NA	NA	NA	NA	NA	NA	

See Table AC-1 for Acronyms, Abbreviations, and Data Qualifiers Color Background - Screening Criterion Exceeded

SDPSOH LRFDWLRQ						S%01	S%02	S%03	S%04	S%05	S%06	S%07	S%08		S%09		S%10		S%11	S%12	S%13
SDPSOH DDWH						05/03/16	05/03/16	05/03/16	05/03/16	05/03/16	05/03/16	05/03/16	05/03/16	10/26/16	05/03/16	10/26/16	05/03/16	10/26/16	05/03/16	05/04/16	05/03/16
SDPSOH DHSWK ♂ IW□						0 - 0.5	0 - 0.5	0 - 0.5	0 - 0.5	0 - 0.5	0 - 0.5	0 - 0.5	0 - 0.5	0 - 0.5	0 - 0.5	0 - 0.5	0 - 0.5	0 - 0.5	0 - 0.5	0 - 0.5	0 - 0.5
SDPSOH T \ SH						N	N	N	N	N	N	N	N	N	N	N	N	N	N	N	N
SDPSOH ID	UQLWV	RSL SRLO RHV MD \ 2016	RSL SRLO CRPP.⌈ IQG. ┼ MD \ 2016	MDL QH RAGV SRLO RHV. FHE 2016	MDL QH RAGV SRLO CRQVW WRUNHU ┼ FHE 2016	SB01-0001-05032016	SB02-0001-05032016	SB03-0001-05032016	SB04-0001-05032016	SB05-0001-05032016	SB06-0001-05032016	SB07-0001-05032016	SB0← -0001-05032016	SB0← -0001-10262016	SB09-0001-05032016	SB09-0001-10262016	SB10-0001-05032016	SB10-0001-10262016	SB11-0001-05032016	SB12-0001-05042016	SB13-0001-05032016
VRODWLOH OUJDQLF CRPSRX QGV																					
1,1,1-Trichloroethane	ug/kg	← 10000	3600000	10000000	10000000	NA	NA	NA	NA	NA	NA	NA	NA	NA	NA	NA	NA	NA	NA	NA	NA
1,1,2,2-Tetrachloroethane	ug/kg	600	2700	71000	2200000	NA	NA	NA	NA	NA	NA	NA	NA	NA	NA	NA	NA	NA	NA	NA	NA
1,1,2-Trichloro-1,2,2-trifluoroethane	ug/kg	4000000	17000000	--	--	NA	NA	NA	NA	NA	NA	NA	NA	NA	NA	NA	NA	NA	NA	NA	NA
1,1,2-Trichloroethane	ug/kg	150	630	250000	5400000	NA	NA	NA	NA	NA	NA	NA	NA	NA	NA	NA	NA	NA	NA	NA	NA
1,1-Dichloroethane	ug/kg	3600	16000	2500000	10000000	NA	NA	NA	NA	NA	NA	NA	NA	NA	NA	NA	NA	NA	NA	NA	NA
1,1-Dichloroethene	ug/kg	23000	100000	← 500000	10000000	NA	NA	NA	NA	NA	NA	NA	NA	NA	NA	NA	NA	NA	NA	NA	NA
1,2,3-Trichlorobenzene	ug/kg	6300	93000	1700000	420000	NA	NA	NA	NA	NA	NA	NA	NA	NA	NA	NA	NA	NA	NA	NA	NA
1,2,4-Trichlorobenzene	ug/kg	5← 00	26000	490000	430000	NA	NA	NA	NA	NA	NA	NA	NA	NA	NA	NA	NA	NA	NA	NA	NA
1,2-Dibromo-3-chloropropane	ug/kg	5.3	64	3200	51000	NA	NA	NA	NA	NA	NA	NA	NA	NA	NA	NA	NA	NA	NA	NA	NA
1,2-Dibromoethane	ug/kg	36	160	7100	1← 0000	NA	NA	NA	NA	NA	NA	NA	NA	NA	NA	NA	NA	NA	NA	NA	NA
1,2-Dichlorobenzene	ug/kg	1← 0000	930000	5100000	10000000	NA	NA	NA	NA	NA	NA	NA	NA	NA	NA	NA	NA	NA	NA	NA	NA
1,2-Dichloroethane	ug/kg	460	2000	160000	3700000	NA	NA	NA	NA	NA	NA	NA	NA	NA	NA	NA	NA	NA	NA	NA	NA
1,2-Dichloropropane	ug/kg	1000	4400	390000	5500000	NA	NA	NA	NA	NA	NA	NA	NA	NA	NA	NA	NA	NA	NA	NA	NA
1,3-Dichlorobenzene	ug/kg	--	--	34000	6200000	NA	NA	NA	NA	NA	NA	NA	NA	NA	NA	NA	NA	NA	NA	NA	NA
1,4-Dichlorobenzene	ug/kg	2600	11000	2600000	10000000	NA	NA	NA	NA	NA	NA	NA	NA	NA	NA	NA	NA	NA	NA	NA	NA
2-Butanone	ug/kg	2700000	19000000	10000000	10000000	NA	NA	NA	NA	NA	NA	NA	NA	NA	NA	NA	NA	NA	NA	NA	NA
2-Hexanone	ug/kg	20000	130000	--	--	NA	NA	NA	NA	NA	NA	NA	NA	NA	NA	NA	NA	NA	NA	NA	NA
4-Methyl-2-pentanone	ug/kg	3300000	14000000	10000000	10000000	NA	NA	NA	NA	NA	NA	NA	NA	NA	NA	NA	NA	NA	NA	NA	NA
Acetone	ug/kg	6100000	67000000	10000000	10000000	NA	NA	NA	NA	NA	NA	NA	NA	NA	NA	NA	NA	NA	NA	NA	NA
Benzene	ug/kg	1200	5100	← 5000	150000	NA	NA	NA	NA	NA	NA	NA	NA	NA	NA	NA	NA	NA	NA	NA	NA
Bromochloromethane	ug/kg	15000	63000	--	--	NA	NA	NA	NA	NA	NA	NA	NA	NA	NA	NA	NA	NA	NA	NA	NA
Bromodichloromethane	ug/kg	290	1300	230000	6200000	NA	NA	NA	NA	NA	NA	NA	NA	NA	NA	NA	NA	NA	NA	NA	NA
Bromoform	ug/kg	19000	← 6000	1400000	10000000	NA	NA	NA	NA	NA	NA	NA	NA	NA	NA	NA	NA	NA	NA	NA	NA
Bromomethane	ug/kg	6← 0	3000	240000	930000	NA	NA	NA	NA	NA	NA	NA	NA	NA	NA	NA	NA	NA	NA	NA	NA
Carbon disulfide	ug/kg	77000	350000	10000000	10000000	NA	NA	NA	NA	NA	NA	NA	NA	NA	NA	NA	NA	NA	NA	NA	NA
Carbon tetrachloride	ug/kg	650	2900	200000	2← 00000	NA	NA	NA	NA	NA	NA	NA	NA	NA	NA	NA	NA	NA	NA	NA	NA
Chlorobenzene	ug/kg	2← 000	130000	3400000	10000000	NA	NA	NA	NA	NA	NA	NA	NA	NA	NA	NA	NA	NA	NA	NA	NA
Chloroethane	ug/kg	1400000	5700000	1700000	10000000	NA	NA	NA	NA	NA	NA	NA	NA	NA	NA	NA	NA	NA	NA	NA	NA
Chloroform	ug/kg	320	1400	460000	10000000	NA	NA	NA	NA	NA	NA	NA	NA	NA	NA	NA	NA	NA	NA	NA	NA
Chloromethane	ug/kg	11000	46000	10000000	10000000	NA	NA	NA	NA	NA	NA	NA	NA	NA	NA	NA	NA	NA	NA	NA	NA
cis-1,2-Dichloroethene	ug/kg	16000	230000	340000	6200000	NA	NA	NA	NA	NA	NA	NA	NA	NA	NA	NA	NA	NA	NA	NA	NA
cis-1,3-Dichloropropene	ug/kg	--	--	--	--	NA	NA	NA	NA	NA	NA	NA	NA	NA	NA	NA	NA	NA	NA	NA	NA
Cyclohexane	ug/kg	650000	2700000	--	--	NA	NA	NA	NA	NA	NA	NA	NA	NA	NA	NA	NA	NA	NA	NA	NA
Dibromochloromethane	ug/kg	← 300	39000	170000	4300000	NA	NA	NA	NA	NA	NA	NA	NA	NA	NA	NA	NA	NA	NA	NA	NA
Dichlorodifluoromethane	ug/kg	← 700	37000	10000000	10000000	NA	NA	NA	NA	NA	NA	NA	NA	NA	NA	NA	NA	NA	NA	NA	NA
Ethylbenzene	ug/kg	5← 00	25000	1300000	10000000	NA	NA	NA	NA	NA	NA	NA	NA	NA	NA	NA	NA	NA	NA	NA	NA
Isopropylbenzene	ug/kg	190000	990000	--	--	NA	NA	NA	NA	NA	NA	NA	NA	NA	NA	NA	NA	NA	NA	NA	NA

See Table AC-1 for Acronyms, Abbreviations, and Data Qualifiers; Color Background - Value Exceeds Screening Criterion

Nobis Engineering, Inc.

SDPSOH LRFDWLRQ						S%01	S%02	S%03	S%04	S%05	S%06	S%07	S%08		S%09		S%10		S%11	S%12	S%13
SDPSOH DDWH						05/03/16	05/03/16	05/03/16	05/03/16	05/03/16	05/03/16	05/03/16	05/03/16	10/26/16	05/03/16	10/26/16	05/03/16	10/26/16	05/03/16	05/04/16	05/03/16
SDPSOH DHSWK ♂ IW□						0 - 0.5	0 - 0.5	0 - 0.5	0 - 0.5	0 - 0.5	0 - 0.5	0 - 0.5	0 - 0.5	0 - 0.5	0 - 0.5	0 - 0.5	0 - 0.5	0 - 0.5	0 - 0.5	0 - 0.5	0 - 0.5
SDPSOH T \ SH						N	N	N	N	N	N	N	N	N	N	N	N	N	N	N	N
SDPSOH ID	UQLWV	RSL SRLO RHV MD \ 2016	RSL SRLO CRPP.‡ IQG. MD \ 2016	MDL Q H RAGV SRLO RHV. FHE 2016	MDL Q H RAGV SRLO CR QVW WRUNHU ┼ FHE 2016	SB01-0001-05032016	SB02-0001-05032016	SB03-0001-05032016	SB04-0001-05032016	SB05-0001-05032016	SB06-0001-05032016	SB07-0001-05032016	SB0← -0001-05032016	SB0← -0001-10262016	SB09-0001-05032016	SB09-0001-10262016	SB10-0001-05032016	SB10-0001-10262016	SB11-0001-05032016	SB12-0001-05042016	SB13-0001-05032016
m,p-;ylene	ug/kg	--	--	--	--																
Methyl acetate	ug/kg	7← 00000	120000000	--	--																
Methyl tert-butyl ether	ug/kg	47000	210000	5100000	10000000																
Methylcyclohexane	ug/kg	--	--	--	--																
Methylene chloride	ug/kg	35000	320000	1000000	10000000																
o-;ylene	ug/kg	65000	2← 0000	--	--																
Styrene	ug/kg	600000	3500000	10000000	10000000																
Tetrachloroethene	ug/kg	← 100	39000	1000000	10000000																
Toluene	ug/kg	490000	4700000	10000000	10000000																
trans-1,2-Dichloroethene	ug/kg	160000	2300000	3400000	10000000																
trans-1,3-Dichloropropene	ug/kg	--	--	--	--																
Trichloroethene	ug/kg	410	1900	← 5000	140000																
Trichlorofluoromethane	ug/kg	2300000	35000000	10000000	10000000																
Vinyl chloride	ug/kg	59	1700	4← 0	600000																
1,1-Biphenyl	ug/kg	4700	20000	← 500000	10000000																
1,2,4,5-Tetrachlorobenzene	ug/kg	2300	35000	--	--																
1,4-Dioxane	ug/kg	5300	24000	110000	3300000																
2,2-Oxybis(1-chloropropane	ug/kg	310000	4700000	--	--	NA	NA	NA	NA	NA	NA	NA	NA	NA	NA	NA	NA	NA	NA	NA	NA
2,3,4,6-Tetrachlorophenol	ug/kg	190000	2500000	--	--	NA	NA	NA	NA	NA	NA	NA	NA	NA	NA	NA	NA	NA	NA	NA	NA
2,4,5-Trichlorophenol	ug/kg	630000	← 200000	10000000	10000000	NA	NA	NA	NA	NA	NA	NA	NA	NA	NA	NA	NA	NA	NA	NA	NA
2,4,6-Trichlorophenol	ug/kg	6300	← 2000	130000	240000	NA	NA	NA	NA	NA	NA	NA	NA	NA	NA	NA	NA	NA	NA	NA	NA
2,4-Dichlorophenol	ug/kg	19000	250000	400000	710000	NA	NA	NA	NA	NA	NA	NA	NA	NA	NA	NA	NA	NA	NA	NA	NA
2,4-Dimethylphenol	ug/kg	130000	1600000	2700000	10000000	NA	NA	NA	NA	NA	NA	NA	NA	NA	NA	NA	NA	NA	NA	NA	NA
2,4-Dinitrophenol	ug/kg	13000	160000	270000	4← 00000	NA	NA	NA	NA	NA	NA	NA	NA	NA	NA	NA	NA	NA	NA	NA	NA
2,4-Dinitrotoluene	ug/kg	1700	7400	35000	4← 0000	NA	NA	NA	NA	NA	NA	NA	NA	NA	NA	NA	NA	NA	NA	NA	NA
2,6-Dinitrotoluene	ug/kg	360	1500	16000	490000	NA	NA	NA	NA	NA	NA	NA	NA	NA	NA	NA	NA	NA	NA	NA	NA
2-Chloronaphthalene	ug/kg	4← 0000	6000000	--	--	NA	NA	NA	NA	NA	NA	NA	NA	NA	NA	NA	NA	NA	NA	NA	NA
2-Chlorophenol	ug/kg	39000	5← 0000	← 50000	2500000	NA	NA	NA	NA	NA	NA	NA	NA	NA	NA	NA	NA	NA	NA	NA	NA
2-Methylnaphthalene	ug/kg	24000	300000	500000	600000	NA	NA	NA	NA	NA	NA	NA	NA	NA	NA	NA	NA	NA	NA	NA	NA
2-Methylphenol	ug/kg	320000	4100000	6700000	10000000	NA	NA	NA	NA	NA	NA	NA	NA	NA	NA	NA	NA	NA	NA	NA	NA
2-Nitroaniline	ug/kg	63000	← 00000	--	--	NA	NA	NA	NA	NA	NA	NA	NA	NA	NA	NA	NA	NA	NA	NA	NA
2-Nitrophenol	ug/kg	--	--	--	--	NA	NA	NA	NA	NA	NA	NA	NA	NA	NA	NA	NA	NA	NA	NA	NA
3,3-Dichlorobenzidine	ug/kg	1200	5100	24000	740000	NA	NA	NA	NA	NA	NA	NA	NA	NA	NA	NA	NA	NA	NA	NA	NA
3-Nitroaniline	ug/kg	--	--	--	--	NA	NA	NA	NA	NA	NA	NA	NA	NA	NA	NA	NA	NA	NA	NA	NA
4,6-Dinitro-2-methylphenol	ug/kg	510	6600	--	--	NA	NA	NA	NA	NA	NA	NA	NA	NA	NA	NA	NA	NA	NA	NA	NA

See Table AC-1 for Acronyms, Abbreviations, and Data Qualifiers; Color Background - Value Exceeds Screening Criterion

SDPSOH LRFDWLRQ						S%01	S%02	S%03	S%04	S%05	S%06	S%07	S%08		S%09		S%10		S%11	S%12	S%13
SDPSOH DDWH						05/03/16	05/03/16	05/03/16	05/03/16	05/03/16	05/03/16	05/03/16	05/03/16	10/26/16	05/03/16	10/26/16	05/03/16	10/26/16	05/03/16	05/04/16	05/03/16
SDPSOH DHSWK ♂ IW□						0 - 0.5	0 - 0.5	0 - 0.5	0 - 0.5	0 - 0.5	0 - 0.5	0 - 0.5	0 - 0.5	0 - 0.5	0 - 0.5	0 - 0.5	0 - 0.5	0 - 0.5	0 - 0.5	0 - 0.5	0 - 0.5
SDPSOH T \ SH						N	N	N	N	N	N	N	N	N	N	N	N	N	N	N	N
SDPSOH ID	UQLWV	RSL SRLO RHV MD \ 2016	RSL SRLO CRPP.‡ IQG. ┼ MD \ 2016	MDL Q H RAGV SRLO RHV. FHE 2016	MDL Q H RAGV SRLO CR Q VW WRUNHU ┼ FHE 2016	SB01-0001-05032016	SB02-0001-05032016	SB03-0001-05032016	SB04-0001-05032016	SB05-0001-05032016	SB06-0001-05032016	SB07-0001-05032016	SB0← -0001-05032016	SB0← -0001-10262016	SB09-0001-05032016	SB09-0001-10262016	SB10-0001-05032016	SB10-0001-10262016	SB11-0001-05032016	SB12-0001-05042016	SB13-0001-05032016
4-Bromophenyl-phenylether	ug/kg	--	--	--	--																
4-Chloro-3-methylphenol	ug/kg	630000	← 200000	--	--																
4-Chloroaniline	ug/kg	2700	11000	54000	120000																
4-Chlorophenyl-phenylether	ug/kg	--	--	--	--																
4-Methylphenol	ug/kg	630000	← 200000	670000	10000000																
4-Nitroaniline	ug/kg	25000	110000	--	--																
4-Nitrophenol	ug/kg	--	--	--	--																
Acenaphthene	ug/kg	360000	4500000	7500000	9← 00000																
Acenaphthylene	ug/kg	--	--	7500000	10000000																
Acetophenone	ug/kg	7← 0000	12000000	--	--																
Anthracene	ug/kg	1← 00000	23000000	10000000	3← 00000																
Atrazine	ug/kg	2400	10000	47000	710000																
Benzaldehyde	ug/kg	170000	← 20000	--	--																
Benzo(a)anthracene	ug/kg	160	2900	2600	430000																
Benzo(a)pyrene	ug/kg	16	290	260	43000																
Benzo(b)fluoranthene	ug/kg	160	2900	2600	430000																
Benzo(g,h,i)perylene	ug/kg	--	--	3700000	10000000																
Benzo(k)fluoranthene	ug/kg	1600	29000	26000	4300000																
Bis(2-chloroethoxy)methane	ug/kg	19000	250000	--	--																
Bis(2-chloroethyl)ether	ug/kg	230	1000	9← 00	250000																
Bis(2-ethylhexyl)phthalate	ug/kg	39000	160000	770000	10000000																
Butylbenzylphthalate	ug/kg	290000	1200000	5700000	10000000																
Caprolactam	ug/kg	3100000	40000000	--	--																
Carbazole	ug/kg	--	--	540000	10000000																
Chrysene	ug/kg	16000	290000	260000	10000000																
Dibenz(a,h)anthracene	ug/kg	16	290	260	43000																
Dibenzofuran	ug/kg	7300	100000	130000	950000																
Diethylphthalate	ug/kg	5100000	66000000	10000000	10000000																
Dimethylphthalate	ug/kg	--	--	--	--																
Di-N-Butylphthalate	ug/kg	630000	← 200000	10000000	10000000																
Di-N-Octyl Phthalate	ug/kg	63000	← 20000	1600000	2900000																
Fluoranthene	ug/kg	240000	3000000	5000000	10000000																
Fluorene	ug/kg	240000	3000000	5000000	10000000																
Hexachlorobenzene	ug/kg	210	960	6← 00	190000																
Hexachlorobutadiene	ug/kg	1200	5300	130000	240000																
Hexachlorocyclopentadiene	ug/kg	1← 0	750	--	--																
Hexachloroethane	ug/kg	1← 00	← 000	93000	2400000																

See Table AC-1 for Acronyms, Abbreviations, and Data Qualifiers; Color Background - Value Exceeds Screening Criterion

SDPSOH LRFDWLRQ						S%01	S%02	S%03	S%04	S%05	S%06	S%07	S%08		S%09		S%10		S%11	S%12	S%13
SDPSOH DDWH						05/03/16	05/03/16	05/03/16	05/03/16	05/03/16	05/03/16	05/03/16	05/03/16	10/26/16	05/03/16	10/26/16	05/03/16	10/26/16	05/03/16	05/04/16	05/03/16
SDPSOH DHSWK ♂ IW□						0 - 0.5	0 - 0.5	0 - 0.5	0 - 0.5	0 - 0.5	0 - 0.5	0 - 0.5	0 - 0.5	0 - 0.5	0 - 0.5	0 - 0.5	0 - 0.5	0 - 0.5	0 - 0.5	0 - 0.5	0 - 0.5
SDPSOH T \ SH						N	N	N	N	N	N	N	N	N	N	N	N	N	N	N	N
SDPSOH ID	UQLWV	RSL SRLO RHV MD \ 2016	RSL SRLO CRPP.⟦ IQG. ┼ MD \ 2016	MDL Q H RAGV SRLO RHV. FHE 2016	MDL Q H RAGV SRLO CR Q VW WRUNHU ┼ FHE 2016	SB01-0001-05032016	SB02-0001-05032016	SB03-0001-05032016	SB04-0001-05032016	SB05-0001-05032016	SB06-0001-05032016	SB07-0001-05032016	SB0← -0001-05032016	SB0← -0001-10262016	SB09-0001-05032016	SB09-0001-10262016	SB10-0001-05032016	SB10-0001-10262016	SB11-0001-05032016	SB12-0001-05042016	SB13-0001-05032016
Indeno(1,2,3-cd)pyrene	ug/kg	160	2900	2600	430000	NA	NA	NA	NA	NA	NA	NA	NA	NA	NA	NA	NA	NA	NA	NA	NA
Isophorone	ug/kg	570000	2400000	--	--	NA	NA	NA	NA	NA	NA	NA	NA	NA	NA	NA	NA	NA	NA	NA	NA
Naphthalene	ug/kg	3← 00	17000	2500000	10000000	NA	NA	NA	NA	NA	NA	NA	NA	NA	NA	NA	NA	NA	NA	NA	NA
Nitrobenzene	ug/kg	5100	22000	--	--	NA	NA	NA	NA	NA	NA	NA	NA	NA	NA	NA	NA	NA	NA	NA	NA
N-Nitroso-di-n-propylamine (NDPA)	ug/kg	7←	330	--	--	NA	NA	NA	NA	NA	NA	NA	NA	NA	NA	NA	NA	NA	NA	NA	NA
N-Nitrosodiphenylamine	ug/kg	110000	470000	--	--	NA	NA	NA	NA	NA	NA	NA	NA	NA	NA	NA	NA	NA	NA	NA	NA
Pentachlorophenol	ug/kg	1000	4000	20000	620000	NA	NA	NA	NA	NA	NA	NA	NA	NA	NA	NA	NA	NA	NA	NA	NA
Phenanthrene	ug/kg	--	--	3700000	← 900000	NA	NA	NA	NA	NA	NA	NA	NA	NA	NA	NA	NA	NA	NA	NA	NA
Phenol	ug/kg	1900000	25000000	10000000	10000000	NA	NA	NA	NA	NA	NA	NA	NA	NA	NA	NA	NA	NA	NA	NA	NA
Pyrene	ug/kg	1← 0000	2300000	3700000	10000000	NA	NA	NA	NA	NA	NA	NA	NA	NA	NA	NA	NA	NA	NA	NA	NA
PHVWLFLGHV⟦ PC%V																					
4,4-DDD	ug/kg	2300	9600	45000	1400000	NA	NA	NA	NA	NA	NA	NA	NA	NA	NA	NA	NA	NA	NA	NA	NA
4,4-DDE	ug/kg	2000	9300	32000	9← 0000	NA	NA	NA	NA	NA	NA	NA	NA	NA	NA	NA	NA	NA	NA	NA	NA
4,4-DDT	ug/kg	1900	← 500	3← 000	140000	NA	NA	NA	NA	NA	NA	NA	NA	NA	NA	NA	NA	NA	NA	NA	NA
Aldrin	ug/kg	39	1← 0	640	9500	NA	NA	NA	NA	NA	NA	NA	NA	NA	NA	NA	NA	NA	NA	NA	NA
alpha-BHC	ug/kg	← 6	360	1700	53000	NA	NA	NA	NA	NA	NA	NA	NA	NA	NA	NA	NA	NA	NA	NA	NA
Aroclor 1016	ug/kg	410	5100	4900	46000	3← U	43 U	36 U	42 U	42 U	37 U	41 U	36 U	NA	36 U	NA	NA	NA	3← U	44 U	37 U
Aroclor 1221	ug/kg	200	← 30	--	--	3← U	43 U	36 U	42 U	42 U	37 U	41 U	36 U	NA	36 U	NA	NA	NA	3← U	44 U	37 U
Aroclor 1232	ug/kg	170	720	--	--	3← U	43 U	36 U	42 U	42 U	37 U	41 U	36 U	NA	36 U	NA	NA	NA	3← U	44 U	37 U
Aroclor 1242	ug/kg	230	950	--	--	3← U	43 U	36 U	42 U	42 U	37 U	41 U	36 U	NA	36 U	NA	NA	NA	3← U	44 U	37 U
Aroclor 124←	ug/kg	230	950	--	--	3← U	43 U	36 U	42 U	42 U	37 U	41 U	36 U	NA	**13000**	NA	NA	NA	3← U	**690**	37 U
Aroclor 1254	ug/kg	120	970	--	--	3← U	43 U	36 U	42 U	42 U	**90**	**820**	**530**	NA	**9400**	NA	NA	NA	**210**	**310 J**	**3200**
Aroclor 1260	ug/kg	240	990	--	--	3← U	43 U	**7.4 J**	42 U	42 U	37 U	41 U	**340**	NA	36 U	NA	NA	NA	3← U	44 U	37 U
Aroclor 1262	ug/kg	--	--	--	--	3← U	43 U	36 U	42 U	42 U	37 U	41 U	36 U	NA	36 U	NA	NA	NA	3← U	44 U	37 U
Aroclor 126←	ug/kg	--	--	--	--	3← U	43 U	36 U	42 U	42 U	37 U	41 U	36 U	NA	36 U	NA	NA	NA	3← U	44 U	37 U
Aroclor, Total	ug/kg	230	940	2400	6500	3← U	43 U	**7.4 J**	42 U	42 U	**90**	**820**	**870**	NA	**22400**	NA	NA	NA	**210**	**1000 J**	**3200**
beta-BHC	ug/kg	300	1300	6000	140000	NA	NA	NA	NA	NA	NA	NA	NA	NA	NA	NA	NA	NA	NA	NA	NA
cis-Chlordane	ug/kg	--	--	--	--	NA	NA	NA	NA	NA	NA	NA	NA	NA	NA	NA	NA	NA	NA	NA	NA
delta-BHC	ug/kg	--	--	--	--	NA	NA	NA	NA	NA	NA	NA	NA	NA	NA	NA	NA	NA	NA	NA	NA
Dieldrin	ug/kg	34	140	6← 0	21000	NA	NA	NA	NA	NA	NA	NA	NA	NA	NA	NA	NA	NA	NA	NA	NA
Endosulfan I	ug/kg	--	--	← 00000	1400000	NA	NA	NA	NA	NA	NA	NA	NA	NA	NA	NA	NA	NA	NA	NA	NA
Endosulfan II	ug/kg	--	--	← 00000	1400000	NA	NA	NA	NA	NA	NA	NA	NA	NA	NA	NA	NA	NA	NA	NA	NA
Endosulfan Sulfate	ug/kg	--	--	--	--	NA	NA	NA	NA	NA	NA	NA	NA	NA	NA	NA	NA	NA	NA	NA	NA
Endrin	ug/kg	1900	25000	40000	4← 0000	NA	NA	NA	NA	NA	NA	NA	NA	NA	NA	NA	NA	NA	NA	NA	NA
Endrin Aldehyde	ug/kg	--	--	--	--	NA	NA	NA	NA	NA	NA	NA	NA	NA	NA	NA	NA	NA	NA	NA	NA
Endrin Ketone	ug/kg	--	--	--	--	NA	NA	NA	NA	NA	NA	NA	NA	NA	NA	NA	NA	NA	NA	NA	NA
gamma-BHC (Lindane)	ug/kg	570	2500	610	2← 00	NA	NA	NA	NA	NA	NA	NA	NA	NA	NA	NA	NA	NA	NA	NA	NA
Heptachlor	ug/kg	130	630	1300	24000	NA	NA	NA	NA	NA	NA	NA	NA	NA	NA	NA	NA	NA	NA	NA	NA
Heptachlor Epoxide	ug/kg	70	330	1200	3100	NA	NA	NA	NA	NA	NA	NA	NA	NA	NA	NA	NA	NA	NA	NA	NA

See Table AC-1 for Acronyms, Abbreviations, and Data Qualifiers; Color Background - Value Exceeds Screening Criterion

TDEOH SO┼ 02
RI S X UIDFH SRLO A QDO \ WLFDO RHV X OWV
KHGG \ MLOO, WL QGKDP, MDL QH
PDJH 5 RI 48

SDPSOH LRFDWLRQ						S%01	S%02	S%03	S%04	S%05	S%06	S%07	S%08		S%09		S%10		S%11	S%12	S%13
SDPSOH DDWH						05/03/16	05/03/16	05/03/16	05/03/16	05/03/16	05/03/16	05/03/16	05/03/16	10/26/16	05/03/16	10/26/16	05/03/16	10/26/16	05/03/16	05/04/16	05/03/16
SDPSOH DHSWK ♂ IW□						0 - 0.5	0 - 0.5	0 - 0.5	0 - 0.5	0 - 0.5	0 - 0.5	0 - 0.5	0 - 0.5	0 - 0.5	0 - 0.5	0 - 0.5	0 - 0.5	0 - 0.5	0 - 0.5	0 - 0.5	0 - 0.5
SDPSOH T \ SH						N	N	N	N	N	N	N	N	N	N	N	N	N	N	N	N
SDPSOH ID	UQLWV	RSL SRLO RHV MD \ 2016	RSL SRLO CRPP.] IQG. MD \ 2016	MDL QH RAGV SRLO RHV. FHE 2016	MDL QH RAGV SRLO CRQVW WRUNHU ┼ FHE 2016	SB01-0001-05032016	SB02-0001-05032016	SB03-0001-05032016	SB04-0001-05032016	SB05-0001-05032016	SB06-0001-05032016	SB07-0001-05032016	SB0← -0001-05032016	SB0← -0001-10262016	SB09-0001-05032016	SB09-0001-10262016	SB10-0001-05032016	SB10-0001-10262016	SB11-0001-05032016	SB12-0001-05042016	SB13-0001-05032016
Methoxychlor	ug/kg	32000	410000	670000	1200000	NA	NA	NA	NA	NA	NA	NA	NA	NA	NA	NA	NA	NA	NA	NA	NA
Toxaphene	ug/kg	490	2100	--	--	NA	NA	NA	NA	NA	NA	NA	NA	NA	NA	NA	NA	NA	NA	NA	NA
trans-Chlordane	ug/kg	--	--	--	--	NA	NA	NA	NA	NA	NA	NA	NA	NA	NA	NA	NA	NA	NA	NA	NA
PC% CRQJHQHUV DQG HRPRORJ X HV																					
PCB-105	ng/kg	120000	490000	--	--	**1200**	**4900 D**	**240 E%**	**300 E%**	**120 E%**	**47000 D**	**120000 D**	**65000 D**	NA	**410000 D**	NA	**100000 D**	NA	**16000 D**	**18000 D**	**280000 D**
PCB-114	ng/kg	120000	500000	--	--	**37**	**160**	**8.5**	**8.9**	**3.3**	**2000**	**4300**	**2400**	NA	**27000**	NA	**4000**	NA	**220**	**780**	**9100**
PCB-11←	ng/kg	120000	490000	--	--	**2400**	**10000 D**	**610 E%**	**910 E%**	**330 E%**	**100000 D**	**350000 D**	**150000 D**	NA	**880000 D**	NA	**270000 D**	NA	**39000 D**	**38000 D**	**720000 D**
PCB-123	ng/kg	120000	490000	--	--	R	**320 J┼**	**8.1 J┼**	**17 J┼**	**4.8 J┼**	**1800 J┼**	**5500 J┼**	R	NA	**11000 J┼**	NA	**3400 J┼**	NA	**840 J┼**	**570 J┼**	**11000 J┼**
PCB-126	ng/kg	36	150	--	--	**70**	**52**	**6.5**	**4.1**	**3.1**	**280**	**1600**	**1100**	NA	**2100**	NA	**720**	NA	**150**	**200**	**1500**
PCB-156/157	ng/kg	--	--	--	--	**1600**	**2900**	**190**	**190**	**65**	**18000 D**	**63000 D**	**31000**	NA	**130000 D**	NA	**49000 D**	NA	**7900 D**	**5200**	**120000 D**
PCB-167	ng/kg	120000	510000	--	--	**570**	**940**	**77**	**65**	**23**	**5600 D**	**22000 D**	**12000**	NA	**34000 D**	NA	**18000**	NA	**3700**	**1800**	**35000 D**
PCB-169	ng/kg	120	510	--	--	**7.3**	1.9 U	**1.2 J**	1.9 U	1.9 U	**5.6**	**48**	**33**	NA	**15**	NA	**12 J**	NA	**7.1**	**3.9**	**35**
PCB-1← 9	ng/kg	130000	520000	--	--	**240**	**120**	**28**	**11**	**3.6**	**650**	**2400**	**1300**	NA	**3900**	NA	**1900**	NA	**440**	**160**	**4100**
PCB-77	ng/kg	3← 000	160000	--	--	**90**	**520**	**23**	**21**	**17**	**3600 D**	**15000**	**9600**	NA	**140000 JD**	NA	**17000**	NA	**1600**	**2300 D**	**7400**
PCB-← 1	ng/kg	12000	4← 000	--	--	**8.2**	**26**	2 U	1.9 U	1.9 U	**140**	12 U	**380**	NA	**7800 J**	NA	**580**	NA	**43**	**260**	13 U
PCBC - Toxicity Equivalent	ng/kg	--	--	--	--	**7.36**	**5.75**	**0.717**	**0.451**	**0.326**	**33.3**	**178**	**119**	NA	**268**	NA	**86.2**	NA	**17.2**	**22.2**	**184**
Total DiCB	ng/kg	--	--	--	--	NA	NA	NA	NA	NA	NA	NA	NA	NA	NA	NA	NA	NA	NA	NA	NA
Total HpCB	ng/kg	--	--	--	--	NA	NA	NA	NA	NA	NA	NA	NA	NA	NA	NA	NA	NA	NA	NA	NA
Total HxCB	ng/kg	--	--	--	--	NA	NA	NA	NA	NA	NA	NA	NA	NA	NA	NA	NA	NA	NA	NA	NA
Total MoCB	ng/kg	--	--	--	--	NA	NA	NA	NA	NA	NA	NA	NA	NA	NA	NA	NA	NA	NA	NA	NA
Total NoCB	ng/kg	--	--	--	--	NA	NA	NA	NA	NA	NA	NA	NA	NA	NA	NA	NA	NA	NA	NA	NA
Total OcCB	ng/kg	--	--	--	--	NA	NA	NA	NA	NA	NA	NA	NA	NA	NA	NA	NA	NA	NA	NA	NA
TRWDO PC% HRPRORJ X HV	ng/kg	230000	940000	2400000	6500000	NA	NA	NA	NA	NA	NA	NA	NA	NA	NA	NA	NA	NA	NA	NA	NA
Total PeCB	ng/kg	--	--	--	--	NA	NA	NA	NA	NA	NA	NA	NA	NA	NA	NA	NA	NA	NA	NA	NA
Total TeCB	ng/kg	--	--	--	--	NA	NA	NA	NA	NA	NA	NA	NA	NA	NA	NA	NA	NA	NA	NA	NA
Total TrCB	ng/kg	--	--	--	--	NA	NA	NA	NA	NA	NA	NA	NA	NA	NA	NA	NA	NA	NA	NA	NA
DLR [LQV] FXUDQV																					
1,2,3,4,6,7,← ,9-Octachlorodibenzofuran	ng/kg	--	--	--	--	NA	NA	NA	**9.21 J**	NA	NA	NA	NA	NA	NA	NA	NA	NA	NA	**45.2**	NA
1,2,3,4,6,7,← ,9-Octachlorodibenzo-p-dioxin	ng/kg	--	--	--	--	NA	NA	NA	**237 E%**	NA	NA	NA	NA	NA	NA	NA	NA	NA	NA	**546 E%**	NA
1,2,3,4,6,7,← -Heptachlorodibenzofuran	ng/kg	--	--	--	--	NA	NA	NA	**3.61 J E%**	NA	NA	NA	NA	NA	NA	NA	NA	NA	NA	**29.3 E%**	NA

See Table AC-1 for Acronyms, Abbreviations, and Data Qualifiers; Color Background - Value Exceeds Screening Criterion

Nobis Engineering, Inc.

TDEOH SO┼ 02
RI S X UIDFH SRLO A QDO \ WLFDO RHV X OWV
KHGG \ MLOO, WL Q GKDP, MDL Q H
PDJH 6 RI 48

SDPSOH LRFDWLRQ						S%01	S%02	S%03	S%04	S%05	S%06	S%07	S%08		S%09		S%10		S%11	S%12	S%13
SDPSOH DDWH						05/03/16	05/03/16	05/03/16	05/03/16	05/03/16	05/03/16	05/03/16	05/03/16	10/26/16	05/03/16	10/26/16	05/03/16	10/26/16	05/03/16	05/04/16	05/03/16
SDPSOH DHSWK ♂ IW□						0 - 0.5	0 - 0.5	0 - 0.5	0 - 0.5	0 - 0.5	0 - 0.5	0 - 0.5	0 - 0.5	0 - 0.5	0 - 0.5	0 - 0.5	0 - 0.5	0 - 0.5	0 - 0.5	0 - 0.5	0 - 0.5
SDPSOH T \ SH						N	N	N	N	N	N	N	N	N	N	N	N	N	N	N	N
SDPSOH ID	UQLWV	RSL SRLO RHV MD \ 2016	RSL SRLO CRPP.⌈ IQG. ┼ MD \ 2016	MDL Q H RAGV SRLO RHV. FHE 2016	MDL Q H RAGV SRLO CR Q VW WRUNHU ┼ FHE 2016	SB01-0001-05032016	SB02-0001-05032016	SB03-0001-05032016	SB04-0001-05032016	SB05-0001-05032016	SB06-0001-05032016	SB07-0001-05032016	SB0← -0001-05032016	SB0← -0001-10262016	SB09-0001-05032016	SB09-0001-10262016	SB10-0001-05032016	SB10-0001-10262016	SB11-0001-05032016	SB12-0001-05042016	SB13-0001-05032016
1,2,3,4,6,7,← -Heptachlorodibenzo-p-dioxin	ng/kg	--	--	--	--	NA	NA	NA	**17 E%**	NA	NA	NA	NA	NA	NA	NA	NA	NA	NA	**56 E%**	NA
1,2,3,4,7,← ,9-Heptachlorodibenzofuran	ng/kg	--	--	--	--	NA	NA	NA	**0.419 J**	NA	NA	NA	NA	NA	NA	NA	NA	NA	NA	**1.61 J**	NA
1,2,3,4,7,← -Hexachlorodibenzofuran	ng/kg	--	--	--	--	NA	NA	NA	**0.645 J**	NA	NA	NA	NA	NA	NA	NA	NA	NA	NA	**11.2**	NA
1,2,3,4,7,← -Hexachlorodibenzo-p-dioxin	ng/kg	--	--	--	--	NA	NA	NA	**0.445 J**	NA	NA	NA	NA	NA	NA	NA	NA	NA	NA	**1.04 J**	NA
1,2,3,6,7,← -Hexachlorodibenzofuran	ng/kg	--	--	--	--	NA	NA	NA	**0.266 J**	NA	NA	NA	NA	NA	NA	NA	NA	NA	NA	**5**	NA
1,2,3,6,7,← -Hexachlorodibenzo-p-dioxin	ng/kg	--	--	--	--	NA	NA	NA	**0.845 J**	NA	NA	NA	NA	NA	NA	NA	NA	NA	NA	**3.44 J**	NA
1,2,3,7,← ,9-Hexachlorodibenzofuran	ng/kg	--	--	--	--	NA	NA	NA	0.29 U	NA	NA	NA	NA	NA	NA	NA	NA	NA	NA	**0.36 J**	NA
1,2,3,7,← ,9-Hexachlorodibenzo-p-dioxin	ng/kg	--	--	--	--	NA	NA	NA	**1.07 J**	NA	NA	NA	NA	NA	NA	NA	NA	NA	NA	**2.88 J**	NA
1,2,3,7,← -Pentachlorodibenzofuran	ng/kg	--	--	--	--	NA	NA	NA	0.19 U	NA	NA	NA	NA	NA	NA	NA	NA	NA	NA	**9.53**	NA
1,2,3,7,← -Pentachlorodibenzo-p-dioxin	ng/kg	--	--	--	--	NA	NA	NA	0.29 U	NA	NA	NA	NA	NA	NA	NA	NA	NA	NA	**1.17 J**	NA
2,3,4,6,7,← -Hexachlorodibenzofuran	ng/kg	--	--	--	--	NA	NA	NA	0.25 U	NA	NA	NA	NA	NA	NA	NA	NA	NA	NA	**3.4 J**	NA
2,3,4,7,← -Pentachlorodibenzofuran	ng/kg	--	--	--	--	NA	NA	NA	0.21 U	NA	NA	NA	NA	NA	NA	NA	NA	NA	NA	**10.9**	NA
2,3,7,← -Tetrachlorodibenzofuran	ng/kg	--	--	--	--	NA	NA	NA	0.21 U	NA	NA	NA	NA	NA	NA	NA	NA	NA	NA	**37.2**	NA
2,3,7,← -Tetrachlorodibenzo-p-dioxin	ng/kg	4.←	22	100	3100	NA	NA	NA	0.2← U	NA	NA	NA	NA	NA	NA	NA	NA	NA	NA	0.31 U	NA
DLR [LQ↕ FXUDQ ┼ TR ┼ LFLW \ ETXLYDOHQ	ng/kg	4.←	22	100	3100	NA	NA	NA	**0.611**	NA	NA	NA	NA	NA	NA	NA	NA	NA	NA	**12.2**	NA
Heptachlorodibenzofuran (total)	ng/kg	--	--	--	--	NA	NA	NA	**9.95 J E%**	NA	NA	NA	NA	NA	NA	NA	NA	NA	NA	**61.8 J E%**	NA
Heptachlorodibenzo-p-dioxin (total)	ng/kg	--	--	--	--	NA	NA	NA	**31.2 J E%**	NA	NA	NA	NA	NA	NA	NA	NA	NA	NA	**115 J E%**	NA
Hexachlorodibenzofuran (total)	ng/kg	--	--	--	--	NA	NA	NA	**4.68 J**	NA	NA	NA	NA	NA	NA	NA	NA	NA	NA	**54.2 J**	NA
Hexachlorodibenzo-p-dioxin (total)	ng/kg	100	470	--	--	NA	NA	NA	**3.86 J**	NA	NA	NA	NA	NA	NA	NA	NA	NA	NA	**26.3 J**	NA
Pentachlorodibenzofuran (total)	ng/kg	--	--	--	--	NA	NA	NA	0.19 UJ	NA	NA	NA	NA	NA	NA	NA	NA	NA	NA	**122 J**	NA
Pentachlorodibenzo-p-dioxin (total)	ng/kg	--	--	--	--	NA	NA	NA	0.29 UJ	NA	NA	NA	NA	NA	NA	NA	NA	NA	NA	**2.68 J**	NA

See Table AC-1 for Acronyms, Abbreviations, and Data Qualifiers; Color Background - Value Exceeds Screening Criterion

Nobis Engineering, Inc.

SDPSOH LRFDWLRQ						S%01	S%02	S%03	S%04	S%05	S%06	S%07	S%08		S%09		S%10		S%11	S%12	S%13
SDPSOH DDWH						05/03/16	05/03/16	05/03/16	05/03/16	05/03/16	05/03/16	05/03/16	05/03/16	10/26/16	05/03/16	10/26/16	05/03/16	10/26/16	05/03/16	05/04/16	05/03/16
SDPSOH DHSWK ♂ IW□						0 - 0.5	0 - 0.5	0 - 0.5	0 - 0.5	0 - 0.5	0 - 0.5	0 - 0.5	0 - 0.5	0 - 0.5	0 - 0.5	0 - 0.5	0 - 0.5	0 - 0.5	0 - 0.5	0 - 0.5	0 - 0.5
SDPSOH T \ SH						N	N	N	N	N	N	N	N	N	N	N	N	N	N	N	N
SDPSOH ID	UQLWV	RSL SRLO RHV MD \ 2016	RSL SRLO CRPP.⌈ IQG. ┼ MD \ 2016	MDLQH RAGV SRLO RHV. FHE 2016	MDLQH RAGV SRLO CRQVW WRUNHU ┼ FHE 2016	SB01-0001-05032016	SB02-0001-05032016	SB03-0001-05032016	SB04-0001-05032016	SB05-0001-05032016	SB06-0001-05032016	SB07-0001-05032016	SB0← -0001-05032016	SB0← -0001-10262016	SB09-0001-05032016	SB09-0001-10262016	SB10-0001-05032016	SB10-0001-10262016	SB11-0001-05032016	SB12-0001-05042016	SB13-0001-05032016
Tetrachlorodibenzo(p)dioxin (total)	ng/kg	--	--	--	--	NA	NA	NA	0.2← UJ	NA	NA	NA	NA	NA	NA	NA	NA	NA	NA	**2.97 J**	NA
Tetrachlorodibenzofuran (total)	ng/kg	--	--	--	--	NA	NA	NA	0.21 UJ	NA	NA	NA	NA	NA	NA	NA	NA	NA	NA	**354 J**	NA
MHWDOV DQG C \ DQLGH																					
Aluminum	mg/kg	7700	110000	170000	310000	NA	NA	NA	NA	NA	NA	NA	NA	NA	NA	NA	NA	NA	NA	NA	NA
Antimony	mg/kg	3.1	47	6←	120	NA	NA	NA	NA	NA	NA	NA	NA	NA	NA	NA	NA	NA	NA	NA	NA
Arsenic	mg/kg	0.6←	3	1.4	42	NA	NA	NA	NA	NA	NA	NA	NA	NA	NA	NA	NA	NA	NA	NA	NA
Barium	mg/kg	1500	22000	10000	10000	NA	NA	NA	NA	NA	NA	NA	NA	NA	NA	NA	NA	NA	NA	NA	NA
Beryllium	mg/kg	16	230	340	620	NA	NA	NA	NA	NA	NA	NA	NA	NA	NA	NA	NA	NA	NA	NA	NA
Cadmium	mg/kg	7.1	9←	11	19	NA	NA	NA	NA	NA	NA	NA	NA	NA	NA	NA	NA	NA	NA	NA	NA
Calcium	mg/kg	--	--	--	--	NA	NA	NA	NA	NA	NA	NA	NA	NA	NA	NA	NA	NA	NA	NA	NA
Chromium	mg/kg	12000	1← 0000	--	--	NA	NA	NA	NA	NA	NA	NA	NA	NA	NA	NA	NA	NA	NA	NA	NA
Chromium-Hexavalent	mg/kg	0.3	6.3	510	2← 00	NA	NA	NA	NA	NA	NA	NA	NA	NA	NA	NA	NA	NA	NA	NA	NA
Cobalt	mg/kg	2.3	35	51	920	NA	NA	NA	NA	NA	NA	NA	NA	NA	NA	NA	NA	NA	NA	NA	NA
Copper	mg/kg	310	4700	2400	4300	NA	NA	NA	NA	NA	NA	NA	NA	NA	NA	NA	NA	NA	NA	NA	NA
Cyanide	mg/kg	2.3	15	100	1900	NA	NA	NA	NA	NA	NA	NA	NA	NA	NA	NA	NA	NA	NA	NA	NA
Iron	mg/kg	5500	← 2000	120000	220000	NA	NA	NA	NA	NA	NA	NA	NA	NA	NA	NA	NA	NA	NA	NA	NA
Lead	mg/kg	400	← 00	340	950	NA	NA	NA	NA	NA	NA	NA	NA	NA	NA	NA	NA	NA	NA	NA	NA
Magnesium	mg/kg	--	--	--	--	NA	NA	NA	NA	NA	NA	NA	NA	NA	NA	NA	NA	NA	NA	NA	NA
Manganese	mg/kg	1← 0	2600	4100	7400	NA	NA	NA	NA	NA	NA	NA	NA	NA	NA	NA	NA	NA	NA	NA	NA
Mercury	mg/kg	1.1	4.6	51	930	NA	NA	NA	NA	NA	NA	NA	NA	NA	NA	NA	NA	NA	NA	NA	NA
Nickel	mg/kg	150	2200	510	930	NA	NA	NA	NA	NA	NA	NA	NA	NA	NA	NA	NA	NA	NA	NA	NA
Potassium	mg/kg	--	--	--	--	NA	NA	NA	NA	NA	NA	NA	NA	NA	NA	NA	NA	NA	NA	NA	NA
Selenium	mg/kg	39	5← 0	← 50	1500	NA	NA	NA	NA	NA	NA	NA	NA	NA	NA	NA	NA	NA	NA	NA	NA
Silver	mg/kg	39	5← 0	← 50	1500	NA	NA	NA	NA	NA	NA	NA	NA	NA	NA	NA	NA	NA	NA	NA	NA
Sodium	mg/kg	--	--	--	--	NA	NA	NA	NA	NA	NA	NA	NA	NA	NA	NA	NA	NA	NA	NA	NA

See Table AC-1 for Acronyms, Abbreviations, and Data Qualifiers; Color Background - Value Exceeds Screening Criterion

SDPSOH LRFDWLRQ						S%01	S%02	S%03	S%04	S%05	S%06	S%07	S%08		S%09		S%10		S%11	S%12	S%13
SDPSOH DDWH						05/03/16	05/03/16	05/03/16	05/03/16	05/03/16	05/03/16	05/03/16	05/03/16	10/26/16	05/03/16	10/26/16	05/03/16	10/26/16	05/03/16	05/04/16	05/03/16
SDPSOH DHSWK ♂ IW□						0 - 0.5	0 - 0.5	0 - 0.5	0 - 0.5	0 - 0.5	0 - 0.5	0 - 0.5	0 - 0.5	0 - 0.5	0 - 0.5	0 - 0.5	0 - 0.5	0 - 0.5	0 - 0.5	0 - 0.5	0 - 0.5
SDPSOH T \ SH						N	N	N	N	N	N	N	N	N	N	N	N	N	N	N	N
SDPSOH ID	UQLWV	RSL SRLO RHV MD \ 2016	RSL SRLO CRPP.‡ IQG. ┼ MD \ 2016	MDL QH RAGV SRLO RHV. FHE 2016	MDL QH RAGV SRLO CRQVW WRUNHU ┼ FHE 2016	SB01-0001-05032016	SB02-0001-05032016	SB03-0001-05032016	SB04-0001-05032016	SB05-0001-05032016	SB06-0001-05032016	SB07-0001-05032016	SB0← -0001-05032016	SB0← -0001-10262016	SB09-0001-05032016	SB09-0001-10262016	SB10-0001-05032016	SB10-0001-10262016	SB11-0001-05032016	SB12-0001-05042016	SB13-0001-05032016
Thallium	mg/kg	0.07←	1.2	--	--																
Vanadium	mg/kg	39	5← 0	1200	2200																
= inc	mg/kg	2300	35000	10000	10000																
Total Solids	‡	--	--	--	--																
Perfluorobutane Sulfonate	ug/kg	--	--	--	--																
Perfluorobutanoic Acid (PFBA)	ug/kg	--	--	--	--	NA	NA	NA	NA	NA	NA	NA	NA	1.1 U	NA	1.1 U	NA	1.1 U	NA	NA	NA
Perfluorodecane Sulfonate	ug/kg	--	--	--	--	NA	NA	NA	NA	NA	NA	NA	NA	1.1 U	NA	1.1 U	NA	1.1 U	NA	NA	NA
Perfluorodecanoic Acid (PFDA)	ug/kg	--	--	--	--	NA	NA	NA	NA	NA	NA	NA	NA	1.1 U	NA	1.1 U	NA	1.1 U	NA	NA	NA
Perfluorododecanoic Acid (PFDoA)	ug/kg	--	--	--	--	NA	NA	NA	NA	NA	NA	NA	NA	1.1 U	NA	1.1 U	NA	1.1 U	NA	NA	NA
Perfluoroheptane sulfonate	ug/kg	--	--	--	--	NA	NA	NA	NA	NA	NA	NA	NA	1.1 U	NA	1.1 U	NA	1.1 U	NA	NA	NA
Perfluoroheptanoic acid (PFHpA)	ug/kg	--	--	--	--	NA	NA	NA	NA	NA	NA	NA	NA	1.1 U	NA	1.1 U	NA	1.1 U	NA	NA	NA
Perfluorohexane Sulfonate	ug/kg	--	--	--	--	NA	NA	NA	NA	NA	NA	NA	NA	1.1 U	NA	1.1 U	NA	1.1 U	NA	NA	NA
Perfluorohexanoic Acid (PFHxA)	ug/kg	--	--	--	--	NA	NA	NA	NA	NA	NA	NA	NA	1.1 U	NA	1.1 U	NA	1.1 U	NA	NA	NA
Perfluorononanoic acid (PFNA)	ug/kg	--	--	--	--	NA	NA	NA	NA	NA	NA	NA	NA	1.1 U	NA	1.1 U	NA	1.1 U	NA	NA	NA
Perfluoro-n-tetradecanoic acid (PFTeDA)	ug/kg	--	--	--	--	NA	NA	NA	NA	NA	NA	NA	NA	1.1 U	NA	1.1 U	NA	1.1 U	NA	NA	NA
Perfluoro-n-tridecanoic acid (PFTrDA)	ug/kg	--	--	--	--	NA	NA	NA	NA	NA	NA	NA	NA	1.1 U	NA	1.1 U	NA	1.1 U	NA	NA	NA
Perfluorooctanesulfonic acid (PFOS)	ug/kg	--	--	11000	19000	NA	NA	NA	NA	NA	NA	NA	NA	1.1 U	NA	1.1 U	NA	1.1 U	NA	NA	NA
Perfluorooctanoic acid (PFOA)	ug/kg	--	--	← 00	1400	NA	NA	NA	NA	NA	NA	NA	NA	1.1 U	NA	1.1 U	NA	1.1 U	NA	NA	NA
Perfluoropentanoic Acid	ug/kg	--	--	--	--	NA	NA	NA	NA	NA	NA	NA	NA	1.1 U	NA	1.1 U	NA	1.1 U	NA	NA	NA
Perfluoroundecanoic Acid (PFUna)	ug/kg	--	--	--	--	NA	NA	NA	NA	NA	NA	NA	NA	1.1 U	NA	1.1 U	NA	1.1 U	NA	NA	NA
PFOA♬ PFOS	ug/kg	--	--	--	--	NA	NA	NA	NA	NA	NA	NA	NA	1.1 U	NA	1.1 U	NA	1.1 U	NA	NA	NA

SDPSOH LRFDWLRQ						S%14	S%15	S%16	S%17	S%18			S%19	S%20	S%21			S%22	S%23		S%24
SDPSOH DDWH						05/04/16	05/04/16	05/04/16	05/04/16	05/04/16		10/26/16	05/04/16	05/05/16	05/04/16	10/25/16		05/05/16	05/05/16	10/27/16	05/05/16
SDPSOH DHSWK ♂ IW□						0 - 0.5	0 - 0.5	0 - 0.5	0 - 0.5	0 - 0.5		0 - 0.5	0 - 0.5	0 - 0.5	0 - 0.5	0 - 0.5		0 - 0.5	0 - 0.5	0 - 0.5	0 - 0.5
SDPSOH T \ SH						N	N	N	N	N	FD	N	N	N	N	N	FD	N	N	N	N
SDPSOH ID	UQLWV	RSL SRLO RHV MD \ 2016	RSL SRLO CRPP.‡ IQG. ┼ MD \ 2016	MDL Q H RAGV SRLO RHV. FHE 2016	MDL Q H RAGV SRLO CR Q VW WRUNHU ┼ FHE 2016	SB14-0001-05042016	SB15-0001-05042016	SB16-0001-05042016	SB17-0001-05042016	SB1← -0001-05042016	FD04-05042016	SB1← -0001-10262016	SB19-0001-05042016	SB20-0001-05052016	SB21-0001-05042016	SB21-0001-10252016	FD01-10252016	SB22-0001-05052016	SB23-0001-05052016	SB23-0001-10272016	SB24-0001-05052016
VRODWLOH OUJDQLF CRPSR X QGV																					
1,1,1-Trichloroethane	ug/kg	← 10000	3600000	10000000	10000000																
1,1,2,2-Tetrachloroethane	ug/kg	600	2700	71000	2200000																
1,1,2-Trichloro-1,2,2-trifluoroethane	ug/kg	4000000	17000000	--	--																
1,1,2-Trichloroethane	ug/kg	150	630	250000	5400000																
1,1-Dichloroethane	ug/kg	3600	16000	2500000	10000000																
1,1-Dichloroethene	ug/kg	23000	100000	← 500000	10000000																
1,2,3-Trichlorobenzene	ug/kg	6300	93000	1700000	420000																
1,2,4-Trichlorobenzene	ug/kg	5← 00	26000	490000	430000																
1,2-Dibromo-3-chloropropane	ug/kg	5.3	64	3200	51000																
1,2-Dibromoethane	ug/kg	36	160	7100	1← 0000																
1,2-Dichlorobenzene	ug/kg	1← 0000	930000	5100000	10000000																
1,2-Dichloroethane	ug/kg	460	2000	160000	3700000																
1,2-Dichloropropane	ug/kg	1000	4400	390000	5500000																
1,3-Dichlorobenzene	ug/kg	--	--	34000	6200000																
1,4-Dichlorobenzene	ug/kg	2600	11000	2600000	10000000																
2-Butanone	ug/kg	2700000	19000000	10000000	10000000																
2-Hexanone	ug/kg	20000	130000	--	--																
4-Methyl-2-pentanone	ug/kg	3300000	14000000	10000000	10000000																
Acetone	ug/kg	6100000	67000000	10000000	10000000																
Benzene	ug/kg	1200	5100	← 5000	150000																
Bromochloromethane	ug/kg	15000	63000	--	--																
Bromodichloromethane	ug/kg	290	1300	230000	6200000																
Bromoform	ug/kg	19000	← 6000	1400000	10000000																
Bromomethane	ug/kg	6← 0	3000	240000	930000																
Carbon disulfide	ug/kg	77000	350000	10000000	10000000																
Carbon tetrachloride	ug/kg	650	2900	200000	2← 00000																
Chlorobenzene	ug/kg	2← 000	130000	3400000	10000000																
Chloroethane	ug/kg	1400000	5700000	1700000	10000000																
Chloroform	ug/kg	320	1400	460000	10000000																
Chloromethane	ug/kg	11000	46000	10000000	10000000																
cis-1,2-Dichloroethene	ug/kg	16000	230000	340000	6200000																
cis-1,3-Dichloropropene	ug/kg	--	--	--	--																
Cyclohexane	ug/kg	650000	2700000	--	--																
Dibromochloromethane	ug/kg	← 300	39000	170000	4300000																
Dichlorodifluoromethane	ug/kg	← 700	37000	10000000	10000000																
Ethylbenzene	ug/kg	5← 00	25000	1300000	10000000																
Isopropylbenzene	ug/kg	190000	990000	--	--																

See Table AC-1 for Acronyms, Abbreviations, and Data Qualifiers; Color Background - Value Exceeds Screening Criterion

SDPSOH LRFDWLRQ						S%14	S%15	S%16	S%17	S%18			S%19	S%20	S%21			S%22	S%23		S%24
SDPSOH DDWH						05/04/16	05/04/16	05/04/16	05/04/16	05/04/16		10/26/16	05/04/16	05/05/16	05/04/16	10/25/16		05/05/16	05/05/16	10/27/16	05/05/16
SDPSOH DHSWK ♂ IW□						0 - 0.5	0 - 0.5	0 - 0.5	0 - 0.5	0 - 0.5		0 - 0.5	0 - 0.5	0 - 0.5	0 - 0.5	0 - 0.5		0 - 0.5	0 - 0.5	0 - 0.5	0 - 0.5
SDPSOH T \ SH						N	N	N	N	N	FD	N	N	N	N	N	FD	N	N	N	N
SDPSOH ID	UQLWV	RSL SRLO RHV MD \ 2016	RSL SRLO CRPP.‡ IQG. MD \ 2016	MDLQH RAGV SRLO RHV. FHE 2016	MDLQH RAGV SRLO CRQVW WRUNHU┼ FHE 2016	SB14-0001-05042016	SB15-0001-05042016	SB16-0001-05042016	SB17-0001-05042016	SB1← -0001-05042016	FD04-05042016	SB1← -0001-10262016	SB19-0001-05042016	SB20-0001-05052016	SB21-0001-05042016	SB21-0001-10252016	FD01-10252016	SB22-0001-05052016	SB23-0001-05052016	SB23-0001-10272016	SB24-0001-05052016
m,p-;ylene	ug/kg	--	--	--	--																
Methyl acetate	ug/kg	7← 00000	120000000	--	--																
Methyl tert-butyl ether	ug/kg	47000	210000	5100000	10000000																
Methylcyclohexane	ug/kg	--	--	--	--																
Methylene chloride	ug/kg	35000	320000	1000000	10000000																
o-;ylene	ug/kg	65000	2← 0000	--	--																
Styrene	ug/kg	600000	3500000	10000000	10000000																
Tetrachloroethene	ug/kg	← 100	39000	1000000	10000000																
Toluene	ug/kg	490000	4700000	10000000	10000000																
trans-1,2-Dichloroethene	ug/kg	160000	2300000	3400000	10000000																
trans-1,3-Dichloropropene	ug/kg	--	--	--	--																
Trichloroethene	ug/kg	410	1900	← 5000	140000																
Trichlorofluoromethane	ug/kg	2300000	35000000	10000000	10000000																
Vinyl chloride	ug/kg	59	1700	4← 0	600000																
1,1-Biphenyl	ug/kg	4700	20000	← 500000	10000000																
1,2,4,5-Tetrachlorobenzene	ug/kg	2300	35000	--	--																
1,4-Dioxane	ug/kg	5300	24000	110000	3300000																
2,2-Oxybis(1-chloropropane	ug/kg	310000	4700000	--	--																
2,3,4,6-Tetrachlorophenol	ug/kg	190000	2500000	--	--																
2,4,5-Trichlorophenol	ug/kg	630000	← 200000	10000000	10000000																
2,4,6-Trichlorophenol	ug/kg	6300	← 2000	130000	240000																
2,4-Dichlorophenol	ug/kg	19000	250000	400000	710000																
2,4-Dimethylphenol	ug/kg	130000	1600000	2700000	10000000																
2,4-Dinitrophenol	ug/kg	13000	160000	270000	4← 00000																
2,4-Dinitrotoluene	ug/kg	1700	7400	35000	4← 0000																
2,6-Dinitrotoluene	ug/kg	360	1500	16000	490000																
2-Chloronaphthalene	ug/kg	4← 0000	6000000	--	--																
2-Chlorophenol	ug/kg	39000	5← 0000	← 50000	2500000																
2-Methylnaphthalene	ug/kg	24000	300000	500000	600000																
2-Methylphenol	ug/kg	320000	4100000	6700000	10000000																
2-Nitroaniline	ug/kg	63000	← 00000	--	--																
2-Nitrophenol	ug/kg	--	--	--	--																
3,3-Dichlorobenzidine	ug/kg	1200	5100	24000	740000																
3-Nitroaniline	ug/kg	--	--	--	--																
4,6-Dinitro-2-methylphenol	ug/kg	510	6600	--	--																

See Table AC-1 for Acronyms, Abbreviations, and Data Qualifiers; Color Background - Value Exceeds Screening Criterion

SDPSOH LRFDWLRQ						S%14	S%15	S%16	S%17	S%18			S%19	S%20	S%21			S%22	S%23		S%24
SDPSOH DDWH						05/04/16	05/04/16	05/04/16	05/04/16	05/04/16		10/26/16	05/04/16	05/05/16	05/04/16	10/25/16		05/05/16	05/05/16	10/27/16	05/05/16
SDPSOH DHSWK ♂ IW□						0 - 0.5	0 - 0.5	0 - 0.5	0 - 0.5	0 - 0.5		0 - 0.5	0 - 0.5	0 - 0.5	0 - 0.5	0 - 0.5		0 - 0.5	0 - 0.5	0 - 0.5	0 - 0.5
SDPSOH T \ SH						N	N	N	N	N	FD	N	N	N	N	N	FD	N	N	N	N
SDPSOH ID	UQLWV	RSL SRLO RHV MD \ 2016	RSL SRLO CRPP.‡ IQG. ┼ MD \ 2016	MDL QH RAGV SRLO RHV. FHE 2016	MDL QH RAGV SRLO CRQVW WRUNHU ┼ FHE 2016	SB14-0001-05042016	SB15-0001-05042016	SB16-0001-05042016	SB17-0001-05042016	SB1← -0001-05042016	FD04-05042016	SB1← -0001-10262016	SB19-0001-05042016	SB20-0001-05052016	SB21-0001-05042016	SB21-0001-10252016	FD01-10252016	SB22-0001-05052016	SB23-0001-05052016	SB23-0001-10272016	SB24-0001-05052016
4-Bromophenyl-phenylether	ug/kg	--	--	--	--																
4-Chloro-3-methylphenol	ug/kg	630000	← 200000	--	--																
4-Chloroaniline	ug/kg	2700	11000	54000	120000																
4-Chlorophenyl-phenylether	ug/kg	--	--	--	--																
4-Methylphenol	ug/kg	630000	← 200000	670000	10000000																
4-Nitroaniline	ug/kg	25000	110000	--	--																
4-Nitrophenol	ug/kg	--	--	--	--																
Acenaphthene	ug/kg	360000	4500000	7500000	9← 00000																
Acenaphthylene	ug/kg	--	--	7500000	10000000																
Acetophenone	ug/kg	7← 0000	12000000	--	--																
Anthracene	ug/kg	1← 00000	23000000	10000000	3← 00000																
Atrazine	ug/kg	2400	10000	47000	710000																
Benzaldehyde	ug/kg	170000	← 20000	--	--																
Benzo(a)anthracene	ug/kg	160	2900	2600	430000																
Benzo(a)pyrene	ug/kg	16	290	260	43000																
Benzo(b)fluoranthene	ug/kg	160	2900	2600	430000																
Benzo(g,h,i)perylene	ug/kg	--	--	3700000	10000000																
Benzo(k)fluoranthene	ug/kg	1600	29000	26000	4300000																
Bis(2-chloroethoxy)methane	ug/kg	19000	250000	--	--																
Bis(2-chloroethyl)ether	ug/kg	230	1000	9← 00	250000																
Bis(2-ethylhexyl)phthalate	ug/kg	39000	160000	770000	10000000																
Butylbenzylphthalate	ug/kg	290000	1200000	5700000	10000000																
Caprolactam	ug/kg	3100000	40000000	--	--																
Carbazole	ug/kg	--	--	540000	10000000																
Chrysene	ug/kg	16000	290000	260000	10000000																
Dibenz(a,h)anthracene	ug/kg	16	290	260	43000																
Dibenzofuran	ug/kg	7300	100000	130000	950000																
Diethylphthalate	ug/kg	5100000	66000000	10000000	10000000																
Dimethylphthalate	ug/kg	--	--	--	--																
Di-N-Butylphthalate	ug/kg	630000	← 200000	10000000	10000000																
Di-N-Octyl Phthalate	ug/kg	63000	← 20000	1600000	2900000																
Fluoranthene	ug/kg	240000	3000000	5000000	10000000																
Fluorene	ug/kg	240000	3000000	5000000	10000000																
Hexachlorobenzene	ug/kg	210	960	6← 00	190000																
Hexachlorobutadiene	ug/kg	1200	5300	130000	240000																
Hexachlorocyclopentadiene	ug/kg	1← 0	750	--	--																
Hexachloroethane	ug/kg	1← 00	← 000	93000	2400000																

See Table AC-1 for Acronyms, Abbreviations, and Data Qualifiers; Color Background - Value Exceeds Screening Criterion

SDPSOH LRFDWLRQ						S%14	S%15	S%16	S%17	S%18			S%19	S%20	S%21			S%22	S%23		S%24
SDPSOH DDWH						05/04/16	05/04/16	05/04/16	05/04/16	05/04/16		10/26/16	05/04/16	05/05/16	05/04/16	10/25/16		05/05/16	05/05/16	10/27/16	05/05/16
SDPSOH DHSWK ♂ IW□						0 - 0.5	0 - 0.5	0 - 0.5	0 - 0.5	0 - 0.5		0 - 0.5	0 - 0.5	0 - 0.5	0 - 0.5	0 - 0.5		0 - 0.5	0 - 0.5	0 - 0.5	0 - 0.5
SDPSOH T \ SH						N	N	N	N	N	FD	N	N	N	N	N	FD	N	N	N	N
SDPSOH ID	UQLWV	RSL SRLO RHV MD \ 2016	RSL SRLO CRPP.⟦ IQG. ┼ MD \ 2016	MDL Q H RAGV SRLO RHV. FHE 2016	MDL Q H RAGV SRLO CR Q VW WRUNHU ┼ FHE 2016	SB14-0001-05042016	SB15-0001-05042016	SB16-0001-05042016	SB17-0001-05042016	SB1← -0001-05042016	FD04-05042016	SB1← -0001-10262016	SB19-0001-05042016	SB20-0001-05052016	SB21-0001-05042016	SB21-0001-10252016	FD01-10252016	SB22-0001-05052016	SB23-0001-05052016	SB23-0001-10272016	SB24-0001-05052016
Indeno(1,2,3-cd)pyrene	ug/kg	160	2900	2600	430000	NA	NA	NA	NA	NA	NA	NA	NA	NA	NA	NA	NA	NA	NA	NA	NA
Isophorone	ug/kg	570000	2400000	--	--	NA	NA	NA	NA	NA	NA	NA	NA	NA	NA	NA	NA	NA	NA	NA	NA
Naphthalene	ug/kg	3← 00	17000	2500000	10000000	NA	NA	NA	NA	NA	NA	NA	NA	NA	NA	NA	NA	NA	NA	NA	NA
Nitrobenzene	ug/kg	5100	22000	--	--	NA	NA	NA	NA	NA	NA	NA	NA	NA	NA	NA	NA	NA	NA	NA	NA
N-Nitroso-di-n-propylamine (NDPA)	ug/kg	7←	330	--	--	NA	NA	NA	NA	NA	NA	NA	NA	NA	NA	NA	NA	NA	NA	NA	NA
N-Nitrosodiphenylamine	ug/kg	110000	470000	--	--	NA	NA	NA	NA	NA	NA	NA	NA	NA	NA	NA	NA	NA	NA	NA	NA
Pentachlorophenol	ug/kg	1000	4000	20000	620000	NA	NA	NA	NA	NA	NA	NA	NA	NA	NA	NA	NA	NA	NA	NA	NA
Phenanthrene	ug/kg	--	--	3700000	← 900000	NA	NA	NA	NA	NA	NA	NA	NA	NA	NA	NA	NA	NA	NA	NA	NA
Phenol	ug/kg	1900000	25000000	10000000	10000000	NA	NA	NA	NA	NA	NA	NA	NA	NA	NA	NA	NA	NA	NA	NA	NA
Pyrene	ug/kg	1← 0000	2300000	3700000	10000000	NA	NA	NA	NA	NA	NA	NA	NA	NA	NA	NA	NA	NA	NA	NA	NA
PHVWLFLGHV⟦ PC%V																					
4,4-DDD	ug/kg	2300	9600	45000	1400000	NA	NA	NA	NA	NA	NA	NA	NA	NA	NA	NA	NA	NA	NA	NA	NA
4,4-DDE	ug/kg	2000	9300	32000	9← 0000	NA	NA	NA	NA	NA	NA	NA	NA	NA	NA	NA	NA	NA	NA	NA	NA
4,4-DDT	ug/kg	1900	← 500	3← 000	140000	NA	NA	NA	NA	NA	NA	NA	NA	NA	NA	NA	NA	NA	NA	NA	NA
Aldrin	ug/kg	39	1← 0	640	9500	NA	NA	NA	NA	NA	NA	NA	NA	NA	NA	NA	NA	NA	NA	NA	NA
alpha-BHC	ug/kg	← 6	360	1700	53000	NA	NA	NA	NA	NA	NA	NA	NA	NA	NA	NA	NA	NA	NA	NA	NA
Aroclor 1016	ug/kg	410	5100	4900	46000	42 U	51 UJ	44 U	41 U	39 UJ	NA	NA	3← U	37 U	3← U	NA	NA	41 U	55 U	NA	46 U
Aroclor 1221	ug/kg	200	← 30	--	--	42 U	51 UJ	44 U	41 U	39 UJ	NA	NA	3← U	37 U	3← U	NA	NA	41 U	55 U	NA	46 U
Aroclor 1232	ug/kg	170	720	--	--	42 U	51 UJ	44 U	41 U	39 UJ	NA	NA	3← U	37 U	3← U	NA	NA	41 U	55 U	NA	46 U
Aroclor 1242	ug/kg	230	950	--	--	42 U	51 UJ	44 U	41 U	39 UJ	NA	NA	3← U	37 U	3← U	NA	NA	41 U	55 U	NA	46 U
Aroclor 124←	ug/kg	230	950	--	--	42 U	**340 J┼**	44 U	41 U	**1700 J**	NA	NA	3← U	37 U	3← U	NA	NA	41 U	**360 J**	NA	46 U
Aroclor 1254	ug/kg	120	970	--	--	**72**	**430 J┼**	**140**	**110 J**	**2100**	NA	NA	**250**	**760 J**	**13000**	NA	NA	41 U	**640**	NA	46 U
Aroclor 1260	ug/kg	240	990	--	--	42 U	51 UJ	44 U	41 U	39 UJ	NA	NA	3← U	37 U	3← U	NA	NA	41 U	55 U	NA	**240**
Aroclor 1262	ug/kg	--	--	--	--	42 U	51 UJ	44 U	41 U	39 UJ	NA	NA	3← U	37 U	3← U	NA	NA	41 U	55 U	NA	46 U
Aroclor 126←	ug/kg	--	--	--	--	42 U	51 UJ	44 U	41 U	39 UJ	NA	NA	3← U	37 U	3← U	NA	NA	41 U	55 U	NA	46 U
Aroclor, Total	ug/kg	230	940	2400	6500	**72**	**770 J**	**140**	**110 J**	**3800 J**	NA	NA	**250**	**760 J**	**13000**	NA	NA	41 U	**1000 J**	NA	**240**
beta-BHC	ug/kg	300	1300	6000	140000	NA	NA	NA	NA	NA	NA	NA	NA	NA	NA	NA	NA	NA	NA	NA	NA
cis-Chlordane	ug/kg	--	--	--	--	NA	NA	NA	NA	NA	NA	NA	NA	NA	NA	NA	NA	NA	NA	NA	NA
delta-BHC	ug/kg	--	--	--	--	NA	NA	NA	NA	NA	NA	NA	NA	NA	NA	NA	NA	NA	NA	NA	NA
Dieldrin	ug/kg	34	140	6← 0	21000	NA	NA	NA	NA	NA	NA	NA	NA	NA	NA	NA	NA	NA	NA	NA	NA
Endosulfan I	ug/kg	--	--	← 00000	1400000	NA	NA	NA	NA	NA	NA	NA	NA	NA	NA	NA	NA	NA	NA	NA	NA
Endosulfan II	ug/kg	--	--	← 00000	1400000	NA	NA	NA	NA	NA	NA	NA	NA	NA	NA	NA	NA	NA	NA	NA	NA
Endosulfan Sulfate	ug/kg	--	--	--	--	NA	NA	NA	NA	NA	NA	NA	NA	NA	NA	NA	NA	NA	NA	NA	NA
Endrin	ug/kg	1900	25000	40000	4← 0000	NA	NA	NA	NA	NA	NA	NA	NA	NA	NA	NA	NA	NA	NA	NA	NA
Endrin Aldehyde	ug/kg	--	--	--	--	NA	NA	NA	NA	NA	NA	NA	NA	NA	NA	NA	NA	NA	NA	NA	NA
Endrin Ketone	ug/kg	--	--	--	--	NA	NA	NA	NA	NA	NA	NA	NA	NA	NA	NA	NA	NA	NA	NA	NA
gamma-BHC (Lindane)	ug/kg	570	2500	610	2← 00	NA	NA	NA	NA	NA	NA	NA	NA	NA	NA	NA	NA	NA	NA	NA	NA
Heptachlor	ug/kg	130	630	1300	24000	NA	NA	NA	NA	NA	NA	NA	NA	NA	NA	NA	NA	NA	NA	NA	NA
Heptachlor Epoxide	ug/kg	70	330	1200	3100	NA	NA	NA	NA	NA	NA	NA	NA	NA	NA	NA	NA	NA	NA	NA	NA

See Table AC-1 for Acronyms, Abbreviations, and Data Qualifiers; Color Background - Value Exceeds Screening Criterion

SDPSOH LRFDWLRQ						S%14	S%15	S%16	S%17	S%18			S%19	S%20	S%21			S%22	S%23		S%24
SDPSOH DDWH						05/04/16	05/04/16	05/04/16	05/04/16	05/04/16		10/26/16	05/04/16	05/05/16	05/04/16	10/25/16		05/05/16	05/05/16	10/27/16	05/05/16
SDPSOH DHSWK ♂ IW□						0 - 0.5	0 - 0.5	0 - 0.5	0 - 0.5	0 - 0.5		0 - 0.5	0 - 0.5	0 - 0.5	0 - 0.5	0 - 0.5		0 - 0.5	0 - 0.5	0 - 0.5	0 - 0.5
SDPSOH T \ SH						N	N	N	N	N	FD	N	N	N	N	N	FD	N	N	N	N
SDPSOH ID	UQLWV	RSL SRLO RHV MD \ 2016	RSL SRLO CRPP.Ⅰ IQG. ┼ MD \ 2016	MDLQH RAGV SRLO RHV. FHE 2016	MDLQH RAGV SRLO CRQVW WRUNHU ┼ FHE 2016	SB14-0001-05042016	SB15-0001-05042016	SB16-0001-05042016	SB17-0001-05042016	SB1← -0001-05042016	FD04-05042016	SB1← -0001-10262016	SB19-0001-05042016	SB20-0001-05052016	SB21-0001-05042016	SB21-0001-10252016	FD01-10252016	SB22-0001-05052016	SB23-0001-05052016	SB23-0001-10272016	SB24-0001-05052016
Methoxychlor	ug/kg	32000	410000	670000	1200000	NA	NA	NA	NA	NA	NA	NA	NA	NA	NA	NA	NA	NA	NA	NA	NA
Toxaphene	ug/kg	490	2100	--	--	NA	NA	NA	NA	NA	NA	NA	NA	NA	NA	NA	NA	NA	NA	NA	NA
trans-Chlordane	ug/kg	--	--	--	--	NA	NA	NA	NA	NA	NA	NA	NA	NA	NA	NA	NA	NA	NA	NA	NA
PCB-105	ng/kg	120000	490000	--	--	**30000 D**	**56000 D**	**26000 D**	**51000 D**	**230000 D**	NA	NA	**41000 D**	**65000 D**	**320000 D**	NA	NA	**8100 D**	**100000 D**	NA	**1100**
PCB-114	ng/kg	120000	500000	--	--	**1100**	**2300**	**720**	**1900**	**3500**	NA	NA	**1900**	**1900 D**	**7300**	NA	NA	1.9 U	**2600**	NA	**31**
PCB-11←	ng/kg	120000	490000	--	--	**86000 D**	**130000 D**	**70000 D**	**130000 D**	**700000 D**	NA	NA	**100000 D**	**140000 D**	**930000 D**	NA	NA	**16000 D**	**280000 D**	NA	**2600**
PCB-123	ng/kg	120000	490000	--	--	**910 J┼**	**1800 J┼**	**1400 J┼**	**1200 J┼**	**11000 J┼**	NA	NA	**1800 J┼**	**1800 J**	**18000 J┼**	NA	NA	**370 J┼**	**5400 J┼**	NA	**64 J┼**
PCB-126	ng/kg	36	150	--	--	**380**	**780**	**240**	**610**	**1100**	NA	NA	**350**	**250**	**2500**	NA	NA	**140**	**2600**	NA	**27**
PCB-156/157	ng/kg	--	--	--	--	**16000 D**	**16000 D**	**16000 D**	**33000 D**	**110000 D**	NA	NA	**17000 D**	**37000 D**	**170000 D**	NA	NA	**4400**	**52000 D**	NA	**570**
PCB-167	ng/kg	120000	510000	--	--	**5600 D**	**5900 D**	**6200 D**	**11000 D**	**35000 D**	NA	NA	**5600 D**	**11000 D**	**61000 D**	NA	NA	**1400**	**25000**	NA	**220**
PCB-169	ng/kg	120	510	--	--	**9.9**	**16**	**6.4**	**25**	15 U	NA	NA	**6.9**	**7.5**	**66**	NA	NA	**4.2**	**110**	NA	2 U
PCB-1← 9	ng/kg	130000	520000	--	--	**860**	**640**	**660**	**2600**	**3100**	NA	NA	**760**	**1400**	**6800**	NA	NA	**140**	**2700**	NA	**27**
PCB-77	ng/kg	3← 000	160000	--	--	**3200**	**14000 D**	**2000**	**3600**	**21000**	NA	NA	**9100 D**	**750**	**16000**	NA	NA	**570 J**	**17000**	NA	**130**
PCB-← 1	ng/kg	12000	4← 000	--	--	**110**	**810**	**84**	**130**	**2100**	NA	NA	**360**	**42**	14 U	NA	NA	1.9 UJ	**400**	NA	2 U
PCBC - Toxicity Equivalent	ng/kg	--	--	--	--	**42.4**	**86**	**27.6**	**68.1**	**142**	NA	NA	**40.8**	**31.9**	**294**	NA	NA	**15**	**278**	NA	**2.83**
Total DiCB	ng/kg	--	--	--	--	NA	NA	NA	NA	NA	NA	NA	NA	NA	NA	NA	NA	NA	NA	NA	NA
Total HpCB	ng/kg	--	--	--	--	NA	NA	NA	NA	NA	NA	NA	NA	NA	NA	NA	NA	NA	NA	NA	NA
Total HxCB	ng/kg	--	--	--	--	NA	NA	NA	NA	NA	NA	NA	NA	NA	NA	NA	NA	NA	NA	NA	NA
Total MoCB	ng/kg	--	--	--	--	NA	NA	NA	NA	NA	NA	NA	NA	NA	NA	NA	NA	NA	NA	NA	NA
Total NoCB	ng/kg	--	--	--	--	NA	NA	NA	NA	NA	NA	NA	NA	NA	NA	NA	NA	NA	NA	NA	NA
Total OcCB	ng/kg	--	--	--	--	NA	NA	NA	NA	NA	NA	NA	NA	NA	NA	NA	NA	NA	NA	NA	NA
TRWDO PC% HRPRORJ X HM	ng/kg	230000	940000	2400000	6500000	NA	NA	NA	NA	NA	NA	NA	NA	NA	NA	NA	NA	NA	NA	NA	NA
Total PeCB	ng/kg	--	--	--	--	NA	NA	NA	NA	NA	NA	NA	NA	NA	NA	NA	NA	NA	NA	NA	NA
Total TeCB	ng/kg	--	--	--	--	NA	NA	NA	NA	NA	NA	NA	NA	NA	NA	NA	NA	NA	NA	NA	NA
Total TrCB	ng/kg	--	--	--	--	NA	NA	NA	NA	NA	NA	NA	NA	NA	NA	NA	NA	NA	NA	NA	NA
1,2,3,4,6,7,← ,9-Octachlorodibenzofuran	ng/kg	--	--	--	--	NA	**189**	NA	NA	**75.2**	**59.1**	NA	NA	**7.7 J**	NA	NA	NA	NA	NA	NA	NA
1,2,3,4,6,7,← ,9-Octachlorodibenzo-p-dioxin	ng/kg	--	--	--	--	NA	**2560 E%**	NA	NA	**889 E%**	**701 E%**	NA	NA	**148 E%**	NA	NA	NA	NA	NA	NA	NA
1,2,3,4,6,7,← -Heptachlorodibenzofuran	ng/kg	--	--	--	--	NA	**92.7 E%**	NA	NA	**88.3 E%**	**68.3 E%**	NA	NA	**9.29 E%**	NA	NA	NA	NA	NA	NA	NA

See Table AC-1 for Acronyms, Abbreviations, and Data Qualifiers; Color Background - Value Exceeds Screening Criterion

Nobis Engineering, Inc.

SDPSOH LRFDWLRQ						S%14	S%15	S%16	S%17	S%18			S%19	S%20	S%21			S%22	S%23		S%24
SDPSOH DDWH						05/04/16	05/04/16	05/04/16	05/04/16	05/04/16		10/26/16	05/04/16	05/05/16	05/04/16	10/25/16		05/05/16	05/05/16	10/27/16	05/05/16
SDPSOH DHSWK ♂ IW□						0 - 0.5	0 - 0.5	0 - 0.5	0 - 0.5	0 - 0.5		0 - 0.5	0 - 0.5	0 - 0.5	0 - 0.5	0 - 0.5		0 - 0.5	0 - 0.5	0 - 0.5	0 - 0.5
SDPSOH T \ SH						N	N	N	N	N	FD	N	N	N	N	N	FD	N	N	N	N
SDPSOH ID	UQLWV	RSL SRLO RHV MD \ 2016	RSL SRLO CRPP.‡ IQG. ┼ MD \ 2016	MDLQH RAGV SRLO RHV. FHE 2016	MDLQH RAGV SRLO CRQVW WRUNHU ┼ FHE 2016	SB14-0001-05042016	SB15-0001-05042016	SB16-0001-05042016	SB17-0001-05042016	SB1← -0001-05042016	FD04-05042016	SB1← -0001-10262016	SB19-0001-05042016	SB20-0001-05052016	SB21-0001-05042016	SB21-0001-10252016	FD01-10252016	SB22-0001-05052016	SB23-0001-05052016	SB23-0001-10272016	SB24-0001-05052016
1,2,3,4,6,7,← -Heptachlorodibenzo-p-dioxin	ng/kg	--	--	--	--	NA	**309 E%**	NA	NA	**107 E%**	**87.8 E%**	NA	NA	**17.5 E%**	NA	NA	NA	NA	NA	NA	NA
1,2,3,4,7,← ,9-Heptachlorodibenzofuran	ng/kg	--	--	--	--	NA	**5.99**	NA	NA	**8.67**	**7.91**	NA	NA	**0.621 J**	NA	NA	NA	NA	NA	NA	NA
1,2,3,4,7,← -Hexachlorodibenzofuran	ng/kg	--	--	--	--	NA	**18.8**	NA	NA	**37.3**	**32.3**	NA	NA	**2.48 J**	NA	NA	NA	NA	NA	NA	NA
1,2,3,4,7,← -Hexachlorodibenzo-p-dioxin	ng/kg	--	--	--	--	NA	**5.35**	NA	NA	**2.1 J**	**1.88 J**	NA	NA	**0.375 J**	NA	NA	NA	NA	NA	NA	NA
1,2,3,6,7,← -Hexachlorodibenzofuran	ng/kg	--	--	--	--	NA	**9**	NA	NA	**13.6**	**12**	NA	NA	**1.25 J**	NA	NA	NA	NA	NA	NA	NA
1,2,3,6,7,← -Hexachlorodibenzo-p-dioxin	ng/kg	--	--	--	--	NA	**17.5**	NA	NA	**7.44**	**6.48**	NA	NA	**1.64 J**	NA	NA	NA	NA	NA	NA	NA
1,2,3,7,← ,9-Hexachlorodibenzofuran	ng/kg	--	--	--	--	NA	**0.788 J**	NA	NA	**0.494 J**	**0.492 J**	NA	NA	0.33 U	NA	NA	NA	NA	NA	NA	NA
1,2,3,7,← ,9-Hexachlorodibenzo-p-dioxin	ng/kg	--	--	--	--	NA	**13.8**	NA	NA	**6.39**	**5.49**	NA	NA	**1.42 J**	NA	NA	NA	NA	NA	NA	NA
1,2,3,7,← -Pentachlorodibenzofuran	ng/kg	--	--	--	--	NA	**15.5**	NA	NA	**9.16**	**9.41**	NA	NA	**4.04 J**	NA	NA	NA	NA	NA	NA	NA
1,2,3,7,← -Pentachlorodibenzo-p-dioxin	ng/kg	--	--	--	--	NA	**4.43 J**	NA	NA	**1.56 J**	**1.77 J**	NA	NA	0.4 U	NA	NA	NA	NA	NA	NA	NA
2,3,4,6,7,← -Hexachlorodibenzofuran	ng/kg	--	--	--	--	NA	**8.27**	NA	NA	**6.37**	**6.25**	NA	NA	**0.684 J**	NA	NA	NA	NA	NA	NA	NA
2,3,4,7,← -Pentachlorodibenzofuran	ng/kg	--	--	--	--	NA	**17.4**	NA	NA	**15.7**	**14.6**	NA	NA	**4.37 J**	NA	NA	NA	NA	NA	NA	NA
2,3,7,← -Tetrachlorodibenzofuran	ng/kg	--	--	--	--	NA	**64.1**	NA	NA	**24.3**	**21.9**	NA	NA	**13.9**	NA	NA	NA	NA	NA	NA	NA
2,3,7,← -Tetrachlorodibenzo-p-dioxin	ng/kg	4.←	22	100	3100	NA	0.39 U	NA	NA	**0.45 J**	**0.452 J**	NA	NA	0.34 U	NA	NA	NA	NA	NA	NA	NA
DLR [LQ↕ FXUDQ ┼ TR ┼ LFLW \ ETXLYDOHQ	ng/kg	4.←	22	100	3100	NA	**28.8**	NA	NA	**19.1**	**17.4**	NA	NA	**3.93**	NA	NA	NA	NA	NA	NA	NA
Heptachlorodibenzofuran (total)	ng/kg	--	--	--	--	NA	**226 J E%**	NA	NA	**172 J E%**	**136 J E%**	NA	NA	**19.1 J E%**	NA	NA	NA	NA	NA	NA	NA
Heptachlorodibenzo-p-dioxin (total)	ng/kg	--	--	--	--	NA	**624 J E%**	NA	NA	**226 J E%**	**184 J E%**	NA	NA	**36.3 J E%**	NA	NA	NA	NA	NA	NA	NA
Hexachlorodibenzofuran (total)	ng/kg	--	--	--	--	NA	**148 J**	NA	NA	**157 J**	**133 J**	NA	NA	**11.8 J**	NA	NA	NA	NA	NA	NA	NA
Hexachlorodibenzo-p-dioxin (total)	ng/kg	100	470	--	--	NA	**131 J**	NA	NA	**68.1 J**	**63.9 J**	NA	NA	**13.9 J**	NA	NA	NA	NA	NA	NA	NA
Pentachlorodibenzofuran (total)	ng/kg	--	--	--	--	NA	**195 J**	NA	NA	**190 J**	**170 J**	NA	NA	**33.1 J**	NA	NA	NA	NA	NA	NA	NA
Pentachlorodibenzo-p-dioxin (total)	ng/kg	--	--	--	--	NA	**15.8 J**	NA	NA	**9.9 J**	**12 J**	NA	NA	0.4 UJ	NA	NA	NA	NA	NA	NA	NA

SDPSOH LRFDWLRQ						S%14	S%15	S%16	S%17	S%18			S%19	S%20	S%21			S%22	S%23		S%24
SDPSOH DDWH						05/04/16	05/04/16	05/04/16	05/04/16	05/04/16		10/26/16	05/04/16	05/05/16	05/04/16	10/25/16		05/05/16	05/05/16	10/27/16	05/05/16
SDPSOH DHSWK ♂ IW□						0 - 0.5	0 - 0.5	0 - 0.5	0 - 0.5	0 - 0.5		0 - 0.5	0 - 0.5	0 - 0.5	0 - 0.5	0 - 0.5		0 - 0.5	0 - 0.5	0 - 0.5	0 - 0.5
SDPSOH T \ SH						N	N	N	N	N	FD	N	N	N	N	N	FD	N	N	N	N
SDPSOH ID	UQLWV	RSL SRLO RHV MD \ 2016	RSL SRLO CRPP.⌈ IQG. ┼ MD \ 2016	MDL QH RAGV SRLO RHV. FHE 2016	MDL QH RAGV SRLO CRQVW WRUNHU ┼ FHE 2016	SB14-0001-05042016	SB15-0001-05042016	SB16-0001-05042016	SB17-0001-05042016	SB1← -0001-05042016	FD04-05042016	SB1← -0001-10262016	SB19-0001-05042016	SB20-0001-05052016	SB21-0001-05042016	SB21-0001-10252016	FD01-10252016	SB22-0001-05052016	SB23-0001-05052016	SB23-0001-10272016	SB24-0001-05052016
Tetrachlorodibenzo(p)dioxin (total)	ng/kg	--	--	--	--																
Tetrachlorodibenzofuran (total)	ng/kg	--	--	--	--																
MHWDOV DQG C \ DQLGH																					
Aluminum	mg/kg	7700	110000	170000	310000																
Antimony	mg/kg	3.1	47	6←	120																
Arsenic	mg/kg	0.6←	3	1.4	42																
Barium	mg/kg	1500	22000	10000	10000																
Beryllium	mg/kg	16	230	340	620																
Cadmium	mg/kg	7.1	9←	11	19																
Calcium	mg/kg	--	--	--	--																
Chromium	mg/kg	12000	1← 0000	--	--																
Chromium-Hexavalent	mg/kg	0.3	6.3	510	2← 00																
Cobalt	mg/kg	2.3	35	51	920																
Copper	mg/kg	310	4700	2400	4300																
Cyanide	mg/kg	2.3	15	100	1900																
Iron	mg/kg	5500	← 2000	120000	220000																
Lead	mg/kg	400	← 00	340	950																
Magnesium	mg/kg	--	--	--	--																
Manganese	mg/kg	1← 0	2600	4100	7400																
Mercury	mg/kg	1.1	4.6	51	930																
Nickel	mg/kg	150	2200	510	930																
Potassium	mg/kg	--	--	--	--																
Selenium	mg/kg	39	5← 0	← 50	1500																
Silver	mg/kg	39	5← 0	← 50	1500																
Sodium	mg/kg	--	--	--	--																

SDPSOH LRFDWLRQ						S%14	S%15	S%16	S%17	S%18			S%19	S%20	S%21			S%22	S%23		S%24
SDPSOH DDWH						05/04/16	05/04/16	05/04/16	05/04/16	05/04/16		10/26/16	05/04/16	05/05/16	05/04/16	10/25/16		05/05/16	05/05/16	10/27/16	05/05/16
SDPSOH DHSWK ♂ IW□						0 - 0.5	0 - 0.5	0 - 0.5	0 - 0.5	0 - 0.5		0 - 0.5	0 - 0.5	0 - 0.5	0 - 0.5	0 - 0.5		0 - 0.5	0 - 0.5	0 - 0.5	0 - 0.5
SDPSOH T \ SH						N	N	N	N	N	FD	N	N	N	N	N	FD	N	N	N	N
SDPSOH ID	UQLWV	RSL SRLO RHV MD \ 2016	RSL SRLO CRPP.‡ IQG. ┼ MD \ 2016	MDL QH RAGV SRLO RHV. FHE 2016	MDL QH RAGV SRLO CRQVW WRUNHU ┼ FHE 2016	SB14-0001-05042016	SB15-0001-05042016	SB16-0001-05042016	SB17-0001-05042016	SB1← -0001-05042016	FD04-05042016	SB1← -0001-10262016	SB19-0001-05042016	SB20-0001-05052016	SB21-0001-05042016	SB21-0001-10252016	FD01-10252016	SB22-0001-05052016	SB23-0001-05052016	SB23-0001-10272016	SB24-0001-05052016
Thallium	mg/kg	0.07←	1.2	--	--																
Vanadium	mg/kg	39	5← 0	1200	2200																
= inc	mg/kg	2300	35000	10000	10000																
Total Solids	‡	--	--	--	--																
Perfluorobutane Sulfonate	ug/kg	--	--	--	--																
Perfluorobutanoic Acid (PFBA)	ug/kg	--	--	--	--																
Perfluorodecane Sulfonate	ug/kg	--	--	--	--																
Perfluorodecanoic Acid (PFDA)	ug/kg	--	--	--	--																
Perfluorododecanoic Acid (PFDoA)	ug/kg	--	--	--	--																
Perfluoroheptane sulfonate	ug/kg	--	--	--	--																
Perfluoroheptanoic acid (PFHpA)	ug/kg	--	--	--	--																
Perfluorohexane Sulfonate	ug/kg	--	--	--	--																
Perfluorohexanoic Acid (PFHxA)	ug/kg	--	--	--	--																
Perfluorononanoic acid (PFNA)	ug/kg	--	--	--	--																
Perfluoro-n-tetradecanoic acid (PFTeDA)	ug/kg	--	--	--	--																
Perfluoro-n-tridecanoic acid (PFTrDA)	ug/kg	--	--	--	--																
Perfluorooctanesulfonic acid (PFOS)	ug/kg	--	--	11000	19000																
Perfluorooctanoic acid (PFOA)	ug/kg	--	--	← 00	1400																
Perfluoropentanoic Acid	ug/kg	--	--	--	--																
Perfluoroundecanoic Acid (PFUna)	ug/kg	--	--	--	--																
PFOA♬ PFOS	ug/kg	--	--	--	--																

See Table AC-1 for Acronyms, Abbreviations, and Data Qualifiers; Color Background - Value Exceeds Screening Criterion

SDPSOH LRFDWLRQ						S%25	S%26	S%27	S%28	S%29	S%30	S%31	S%32	S%33	S%34	S%35		S%37	S%38	S%39	S%40
SDPSOH DDWH						05/04/16	05/04/16	05/06/16	05/06/16	05/06/16	05/06/16	05/05/16	05/05/16	05/05/16	05/05/16	05/05/16		05/05/16	05/05/16	05/05/16	05/05/16
SDPSOH DHSWK ♂ IW□						0 - 0.5	0 - 0.5	0 - 0.5	0 - 0.5	0 - 0.5	0 - 0.5	0 - 0.5	0 - 0.5	0 - 0.5	0 - 0.5	0 - 0.5		0 - 0.5	0 - 0.5	0 - 0.5	0 - 0.5
SDPSOH T \ SH						N	N	N	N	N	N	N	N	N	N	N		N	N	N	N
SDPSOH ID	UQLWV	RSL SRLO RHV MD \ 2016	RSL SRLO CRPP.‡ IQG. ┼ MD \ 2016	MDLQH RAGV SRLO RHV. FHE 2016	MDLQH RAGV SRLO CRQVW WRUNHU ┼ FHE 2016	SB25-0001-05042016	SB26-0001-05042016	SB27-0001-05062016	SB2← -0001-05062016	SB29-0001-05062016	SB30-0001-05062016	SB31-0001-05052016	SB32-0001-05052016	SB33-0001-0505-2016	SB34-0001-05052016	SB35-0001-05052016	SB36-0001-05052016	SB37-0001-05052016	SB3← -0001-05052016	SB39-0001-05052016	SB40-0001-05052016
VRODWLOH OUJDQLF CRPSRX QGV																					
1,1,1-Trichloroethane	ug/kg	← 10000	3600000	10000000	10000000																
1,1,2,2-Tetrachloroethane	ug/kg	600	2700	71000	2200000																
1,1,2-Trichloro-1,2,2-trifluoroethane	ug/kg	4000000	17000000	--	--																
1,1,2-Trichloroethane	ug/kg	150	630	250000	5400000																
1,1-Dichloroethane	ug/kg	3600	16000	2500000	10000000																
1,1-Dichloroethene	ug/kg	23000	100000	← 500000	10000000																
1,2,3-Trichlorobenzene	ug/kg	6300	93000	1700000	420000																
1,2,4-Trichlorobenzene	ug/kg	5← 00	26000	490000	430000																
1,2-Dibromo-3-chloropropane	ug/kg	5.3	64	3200	51000																
1,2-Dibromoethane	ug/kg	36	160	7100	1← 0000																
1,2-Dichlorobenzene	ug/kg	1← 0000	930000	5100000	10000000																
1,2-Dichloroethane	ug/kg	460	2000	160000	3700000																
1,2-Dichloropropane	ug/kg	1000	4400	390000	5500000																
1,3-Dichlorobenzene	ug/kg	--	--	34000	6200000																
1,4-Dichlorobenzene	ug/kg	2600	11000	2600000	10000000																
2-Butanone	ug/kg	2700000	19000000	10000000	10000000																
2-Hexanone	ug/kg	20000	130000	--	--																
4-Methyl-2-pentanone	ug/kg	3300000	14000000	10000000	10000000																
Acetone	ug/kg	6100000	67000000	10000000	10000000																
Benzene	ug/kg	1200	5100	← 5000	150000																
Bromochloromethane	ug/kg	15000	63000	--	--																
Bromodichloromethane	ug/kg	290	1300	230000	6200000																
Bromoform	ug/kg	19000	← 6000	1400000	10000000																
Bromomethane	ug/kg	6← 0	3000	240000	930000																
Carbon disulfide	ug/kg	77000	350000	10000000	10000000																
Carbon tetrachloride	ug/kg	650	2900	200000	2← 00000																
Chlorobenzene	ug/kg	2← 000	130000	3400000	10000000																
Chloroethane	ug/kg	1400000	5700000	1700000	10000000																
Chloroform	ug/kg	320	1400	460000	10000000																
Chloromethane	ug/kg	11000	46000	10000000	10000000																
cis-1,2-Dichloroethene	ug/kg	16000	230000	340000	6200000																
cis-1,3-Dichloropropene	ug/kg	--	--	--	--																
Cyclohexane	ug/kg	650000	2700000	--	--																
Dibromochloromethane	ug/kg	← 300	39000	170000	4300000																
Dichlorodifluoromethane	ug/kg	← 700	37000	10000000	10000000																
Ethylbenzene	ug/kg	5← 00	25000	1300000	10000000																
Isopropylbenzene	ug/kg	190000	990000	--	--																

See Table AC-1 for Acronyms, Abbreviations, and Data Qualifiers; Color Background - Value Exceeds Screening Criterion

SDPSOH LRFDWLRQ						S%25	S%26	S%27	S%28	S%29	S%30	S%31	S%32	S%33	S%34	S%35		S%37	S%38	S%39	S%40
SDPSOH DDWH						05/04/16	05/04/16	05/06/16	05/06/16	05/06/16	05/06/16	05/05/16	05/05/16	05/05/16	05/05/16	05/05/16		05/05/16	05/05/16	05/05/16	05/05/16
SDPSOH DHSWK ♂ IW□						0 - 0.5	0 - 0.5	0 - 0.5	0 - 0.5	0 - 0.5	0 - 0.5	0 - 0.5	0 - 0.5	0 - 0.5	0 - 0.5	0 - 0.5		0 - 0.5	0 - 0.5	0 - 0.5	0 - 0.5
SDPSOH T \ SH						N	N	N	N	N	N	N	N	N	N	N		N	N	N	N
SDPSOH ID	UQLWV	RSL SRLO RHV MD \ 2016	RSL SRLO CRPP.‡ IQG. MD \ 2016	MDLQH RAGV SRLO RHV. FHE 2016	MDLQH RAGV SRLO CRQVW WRUNHU ┼ FHE 2016	SB25-0001-05042016	SB26-0001-05042016	SB27-0001-05062016	SB2← -0001-05062016	SB29-0001-05062016	SB30-0001-05062016	SB31-0001-05052016	SB32-0001-05052016	SB33-0001-0505-2016	SB34-0001-05052016	SB35-0001-05052016	SB36-0001-05052016	SB37-0001-05052016	SB3← -0001-05052016	SB39-0001-05052016	SB40-0001-05052016
m,p-;ylene	ug/kg	--	--	--	--																
Methyl acetate	ug/kg	7← 00000	120000000	--	--																
Methyl tert-butyl ether	ug/kg	47000	210000	5100000	10000000																
Methylcyclohexane	ug/kg	--	--	--	--																
Methylene chloride	ug/kg	35000	320000	1000000	10000000																
o-;ylene	ug/kg	65000	2← 0000	--	--																
Styrene	ug/kg	600000	3500000	10000000	10000000																
Tetrachloroethene	ug/kg	← 100	39000	1000000	10000000																
Toluene	ug/kg	490000	4700000	10000000	10000000																
trans-1,2-Dichloroethene	ug/kg	160000	2300000	3400000	10000000																
trans-1,3-Dichloropropene	ug/kg	--	--	--	--																
Trichloroethene	ug/kg	410	1900	← 5000	140000																
Trichlorofluoromethane	ug/kg	2300000	35000000	10000000	10000000																
Vinyl chloride	ug/kg	59	1700	4← 0	600000																
1,1-Biphenyl	ug/kg	4700	20000	← 500000	10000000																
1,2,4,5-Tetrachlorobenzene	ug/kg	2300	35000	--	--																
1,4-Dioxane	ug/kg	5300	24000	110000	3300000																
2,2-Oxybis(1-chloropropane	ug/kg	310000	4700000	--	--																
2,3,4,6-Tetrachlorophenol	ug/kg	190000	2500000	--	--																
2,4,5-Trichlorophenol	ug/kg	630000	← 200000	10000000	10000000																
2,4,6-Trichlorophenol	ug/kg	6300	← 2000	130000	240000																
2,4-Dichlorophenol	ug/kg	19000	250000	400000	710000																
2,4-Dimethylphenol	ug/kg	130000	1600000	2700000	10000000																
2,4-Dinitrophenol	ug/kg	13000	160000	270000	4← 00000																
2,4-Dinitrotoluene	ug/kg	1700	7400	35000	4← 0000																
2,6-Dinitrotoluene	ug/kg	360	1500	16000	490000																
2-Chloronaphthalene	ug/kg	4← 0000	6000000	--	--																
2-Chlorophenol	ug/kg	39000	5← 0000	← 50000	2500000																
2-Methylnaphthalene	ug/kg	24000	300000	500000	600000																
2-Methylphenol	ug/kg	320000	4100000	6700000	10000000																
2-Nitroaniline	ug/kg	63000	← 00000	--	--																
2-Nitrophenol	ug/kg	--	--	--	--																
3,3-Dichlorobenzidine	ug/kg	1200	5100	24000	740000																
3-Nitroaniline	ug/kg	--	--	--	--																
4,6-Dinitro-2-methylphenol	ug/kg	510	6600	--	--																

See Table AC-1 for Acronyms, Abbreviations, and Data Qualifiers; Color Background - Value Exceeds Screening Criterion

SDPSOH LRFDWLRQ						S%25	S%26	S%27	S%28	S%29	S%30	S%31	S%32	S%33	S%34	S%35		S%37	S%38	S%39	S%40
SDPSOH DDWH						05/04/16	05/04/16	05/06/16	05/06/16	05/06/16	05/06/16	05/05/16	05/05/16	05/05/16	05/05/16	05/05/16		05/05/16	05/05/16	05/05/16	05/05/16
SDPSOH DHSWK ♂ IW□						0 - 0.5	0 - 0.5	0 - 0.5	0 - 0.5	0 - 0.5	0 - 0.5	0 - 0.5	0 - 0.5	0 - 0.5	0 - 0.5	0 - 0.5		0 - 0.5	0 - 0.5	0 - 0.5	0 - 0.5
SDPSOH T \ SH						N	N	N	N	N	N	N	N	N	N	N		N	N	N	N
SDPSOH ID	UQLWV	RSL SRLO RHV MD \ 2016	RSL SRLO CRPP.‡ IQG. MD \ 2016	MDL Q H RAGV SRLO RHV. FHE 2016	MDL Q H RAGV SRLO CR Q VW WRUNHU ┼ FHE 2016	SB25-0001-05042016	SB26-0001-05042016	SB27-0001-05062016	SB2← -0001-05062016	SB29-0001-05062016	SB30-0001-05062016	SB31-0001-05052016	SB32-0001-05052016	SB33-0001-0505-2016	SB34-0001-05052016	SB35-0001-05052016	SB36-0001-05052016	SB37-0001-05052016	SB3← -0001-05052016	SB39-0001-05052016	SB40-0001-05052016
4-Bromophenyl-phenylether	ug/kg	--	--	--	--																
4-Chloro-3-methylphenol	ug/kg	630000	← 200000	--	--																
4-Chloroaniline	ug/kg	2700	11000	54000	120000																
4-Chlorophenyl-phenylether	ug/kg	--	--	--	--																
4-Methylphenol	ug/kg	630000	← 200000	670000	10000000																
4-Nitroaniline	ug/kg	25000	110000	--	--																
4-Nitrophenol	ug/kg	--	--	--	--																
Acenaphthene	ug/kg	360000	4500000	7500000	9← 00000																
Acenaphthylene	ug/kg	--	--	7500000	10000000																
Acetophenone	ug/kg	7← 0000	12000000	--	--																
Anthracene	ug/kg	1← 00000	23000000	10000000	3← 00000																
Atrazine	ug/kg	2400	10000	47000	710000																
Benzaldehyde	ug/kg	170000	← 20000	--	--																
Benzo(a)anthracene	ug/kg	160	2900	2600	430000																
Benzo(a)pyrene	ug/kg	16	290	260	43000																
Benzo(b)fluoranthene	ug/kg	160	2900	2600	430000																
Benzo(g,h,i)perylene	ug/kg	--	--	3700000	10000000																
Benzo(k)fluoranthene	ug/kg	1600	29000	26000	4300000																
Bis(2-chloroethoxy)methane	ug/kg	19000	250000	--	--																
Bis(2-chloroethyl)ether	ug/kg	230	1000	9← 00	250000																
Bis(2-ethylhexyl)phthalate	ug/kg	39000	160000	770000	10000000																
Butylbenzylphthalate	ug/kg	290000	1200000	5700000	10000000																
Caprolactam	ug/kg	3100000	40000000	--	--																
Carbazole	ug/kg	--	--	540000	10000000																
Chrysene	ug/kg	16000	290000	260000	10000000																
Dibenz(a,h)anthracene	ug/kg	16	290	260	43000																
Dibenzofuran	ug/kg	7300	100000	130000	950000																
Diethylphthalate	ug/kg	5100000	66000000	10000000	10000000																
Dimethylphthalate	ug/kg	--	--	--	--																
Di-N-Butylphthalate	ug/kg	630000	← 200000	10000000	10000000																
Di-N-Octyl Phthalate	ug/kg	63000	← 20000	1600000	2900000																
Fluoranthene	ug/kg	240000	3000000	5000000	10000000																
Fluorene	ug/kg	240000	3000000	5000000	10000000																
Hexachlorobenzene	ug/kg	210	960	6← 00	190000																
Hexachlorobutadiene	ug/kg	1200	5300	130000	240000																
Hexachlorocyclopentadiene	ug/kg	1← 0	750	--	--																
Hexachloroethane	ug/kg	1← 00	← 000	93000	2400000																

See Table AC-1 for Acronyms, Abbreviations, and Data Qualifiers; Color Background - Value Exceeds Screening Criterion

Nobis Engineering, Inc.

SDPSOH LRFDWLRQ						S%25	S%26	S%27	S%28	S%29	S%30	S%31	S%32	S%33	S%34	S%35		S%37	S%38	S%39	S%40
SDPSOH DDWH						05/04/16	05/04/16	05/06/16	05/06/16	05/06/16	05/06/16	05/05/16	05/05/16	05/05/16	05/05/16	05/05/16		05/05/16	05/05/16	05/05/16	05/05/16
SDPSOH DHSWK ♂ IW□						0 - 0.5	0 - 0.5	0 - 0.5	0 - 0.5	0 - 0.5	0 - 0.5	0 - 0.5	0 - 0.5	0 - 0.5	0 - 0.5	0 - 0.5		0 - 0.5	0 - 0.5	0 - 0.5	0 - 0.5
SDPSOH T \ SH						N	N	N	N	N	N	N	N	N	N	N		N	N	N	N
SDPSOH ID	UQLWV	RSL SRLO RHV MD \ 2016	RSL SRLO CRPP.⌊ IQG. ┼ MD \ 2016	MDL Q H RAGV SRLO RHV. FHE 2016	MDL Q H RAGV SRLO CR Q VW WRUNHU ┼ FHE 2016	SB25-0001-05042016	SB26-0001-05042016	SB27-0001-05062016	SB2← -0001-05062016	SB29-0001-05062016	SB30-0001-05062016	SB31-0001-05052016	SB32-0001-05052016	SB33-0001-0505-2016	SB34-0001-05052016	SB35-0001-05052016	SB36-0001-05052016	SB37-0001-05052016	SB3← -0001-05052016	SB39-0001-05052016	SB40-0001-05052016
Indeno(1,2,3-cd)pyrene	ug/kg	160	2900	2600	430000	NA	NA	NA	NA	NA	NA	NA	NA	NA	NA	NA	NA	NA	NA	NA	NA
Isophorone	ug/kg	570000	2400000	--	--	NA	NA	NA	NA	NA	NA	NA	NA	NA	NA	NA	NA	NA	NA	NA	NA
Naphthalene	ug/kg	3← 00	17000	2500000	10000000	NA	NA	NA	NA	NA	NA	NA	NA	NA	NA	NA	NA	NA	NA	NA	NA
Nitrobenzene	ug/kg	5100	22000	--	--	NA	NA	NA	NA	NA	NA	NA	NA	NA	NA	NA	NA	NA	NA	NA	NA
N-Nitroso-di-n-propylamine (NDPA)	ug/kg	7←	330	--	--	NA	NA	NA	NA	NA	NA	NA	NA	NA	NA	NA	NA	NA	NA	NA	NA
N-Nitrosodiphenylamine	ug/kg	110000	470000	--	--	NA	NA	NA	NA	NA	NA	NA	NA	NA	NA	NA	NA	NA	NA	NA	NA
Pentachlorophenol	ug/kg	1000	4000	20000	620000	NA	NA	NA	NA	NA	NA	NA	NA	NA	NA	NA	NA	NA	NA	NA	NA
Phenanthrene	ug/kg	--	--	3700000	← 900000	NA	NA	NA	NA	NA	NA	NA	NA	NA	NA	NA	NA	NA	NA	NA	NA
Phenol	ug/kg	1900000	25000000	10000000	10000000	NA	NA	NA	NA	NA	NA	NA	NA	NA	NA	NA	NA	NA	NA	NA	NA
Pyrene	ug/kg	1← 0000	2300000	3700000	10000000	NA	NA	NA	NA	NA	NA	NA	NA	NA	NA	NA	NA	NA	NA	NA	NA
PHVWLFLGHV⌊ PC%V																					
4,4-DDD	ug/kg	2300	9600	45000	1400000	NA	NA	NA	NA	NA	NA	NA	NA	NA	NA	NA	NA	NA	NA	NA	NA
4,4-DDE	ug/kg	2000	9300	32000	9← 0000	NA	NA	NA	NA	NA	NA	NA	NA	NA	NA	NA	NA	NA	NA	NA	NA
4,4-DDT	ug/kg	1900	← 500	3← 000	140000	NA	NA	NA	NA	NA	NA	NA	NA	NA	NA	NA	NA	NA	NA	NA	NA
Aldrin	ug/kg	39	1← 0	640	9500	NA	NA	NA	NA	NA	NA	NA	NA	NA	NA	NA	NA	NA	NA	NA	NA
alpha-BHC	ug/kg	← 6	360	1700	53000	NA	NA	NA	NA	NA	NA	NA	NA	NA	NA	NA	NA	NA	NA	NA	NA
Aroclor 1016	ug/kg	410	5100	4900	46000	42 U	39 U	45 U	37 U	47 U	45 U	3← U	52 U	3← U	43 U	41 U	41 U	37 U	3← U	41 U	39 U
Aroclor 1221	ug/kg	200	← 30	--	--	42 U	39 U	45 U	37 U	47 U	45 U	3← U	52 U	3← U	43 U	41 U	41 U	37 U	3← U	41 U	39 U
Aroclor 1232	ug/kg	170	720	--	--	42 U	39 U	45 U	37 U	47 U	45 U	3← U	52 U	3← U	43 U	41 U	41 U	37 U	3← U	41 U	39 U
Aroclor 1242	ug/kg	230	950	--	--	42 U	39 U	45 U	37 U	47 U	45 U	3← U	52 U	3← U	43 U	41 U	41 U	37 U	3← U	41 U	39 U
Aroclor 124←	ug/kg	230	950	--	--	42 U	39 U	45 U	37 U	47 U	45 U	3← U	52 U	3← U	43 U	41 U	41 U	37 U	3← U	41 U	39 U
Aroclor 1254	ug/kg	120	970	--	--	**190**	**140**	**110**	37 U	**240**	45 U	**1200**	52 U	**220**	**120**	41 U	**66**	**34 J**	3← U	41 U	39 U
Aroclor 1260	ug/kg	240	990	--	--	42 U	39 U	45 U	37 U	47 U	45 U	3← U	**54**	3← U	43 U	**19 J**	**52**	**18 J**	3← U	41 U	39 U
Aroclor 1262	ug/kg	--	--	--	--	42 U	39 U	45 U	37 U	47 U	45 U	3← U	52 U	3← U	43 U	41 U	41 U	37 U	3← U	41 U	39 U
Aroclor 126←	ug/kg	--	--	--	--	42 U	39 U	45 U	37 U	47 U	45 U	3← U	52 U	3← U	43 U	41 U	41 U	37 U	3← U	41 U	39 U
Aroclor, Total	ug/kg	230	940	2400	6500	**190**	**140**	**110**	37 U	**240**	45 U	**1200**	**54**	**220**	**120**	**19 J**	**118**	**52 J**	3← U	41 U	39 U
beta-BHC	ug/kg	300	1300	6000	140000	NA	NA	NA	NA	NA	NA	NA	NA	NA	NA	NA	NA	NA	NA	NA	NA
cis-Chlordane	ug/kg	--	--	--	--	NA	NA	NA	NA	NA	NA	NA	NA	NA	NA	NA	NA	NA	NA	NA	NA
delta-BHC	ug/kg	--	--	--	--	NA	NA	NA	NA	NA	NA	NA	NA	NA	NA	NA	NA	NA	NA	NA	NA
Dieldrin	ug/kg	34	140	6← 0	21000	NA	NA	NA	NA	NA	NA	NA	NA	NA	NA	NA	NA	NA	NA	NA	NA
Endosulfan I	ug/kg	--	--	← 00000	1400000	NA	NA	NA	NA	NA	NA	NA	NA	NA	NA	NA	NA	NA	NA	NA	NA
Endosulfan II	ug/kg	--	--	← 00000	1400000	NA	NA	NA	NA	NA	NA	NA	NA	NA	NA	NA	NA	NA	NA	NA	NA
Endosulfan Sulfate	ug/kg	--	--	--	--	NA	NA	NA	NA	NA	NA	NA	NA	NA	NA	NA	NA	NA	NA	NA	NA
Endrin	ug/kg	1900	25000	40000	4← 0000	NA	NA	NA	NA	NA	NA	NA	NA	NA	NA	NA	NA	NA	NA	NA	NA
Endrin Aldehyde	ug/kg	--	--	--	--	NA	NA	NA	NA	NA	NA	NA	NA	NA	NA	NA	NA	NA	NA	NA	NA
Endrin Ketone	ug/kg	--	--	--	--	NA	NA	NA	NA	NA	NA	NA	NA	NA	NA	NA	NA	NA	NA	NA	NA
gamma-BHC (Lindane)	ug/kg	570	2500	610	2← 00	NA	NA	NA	NA	NA	NA	NA	NA	NA	NA	NA	NA	NA	NA	NA	NA
Heptachlor	ug/kg	130	630	1300	24000	NA	NA	NA	NA	NA	NA	NA	NA	NA	NA	NA	NA	NA	NA	NA	NA
Heptachlor Epoxide	ug/kg	70	330	1200	3100	NA	NA	NA	NA	NA	NA	NA	NA	NA	NA	NA	NA	NA	NA	NA	NA

See Table AC-1 for Acronyms, Abbreviations, and Data Qualifiers; Color Background - Value Exceeds Screening Criterion

SDPSOH LRFDWLRQ						S%25	S%26	S%27	S%28	S%29	S%30	S%31	S%32	S%33	S%34	S%35		S%37	S%38	S%39	S%40
SDPSOH DDWH						05/04/16	05/04/16	05/06/16	05/06/16	05/06/16	05/06/16	05/05/16	05/05/16	05/05/16	05/05/16	05/05/16		05/05/16	05/05/16	05/05/16	05/05/16
SDPSOH DHSWK ♂ IW□						0 - 0.5	0 - 0.5	0 - 0.5	0 - 0.5	0 - 0.5	0 - 0.5	0 - 0.5	0 - 0.5	0 - 0.5	0 - 0.5	0 - 0.5		0 - 0.5	0 - 0.5	0 - 0.5	0 - 0.5
SDPSOH T \ SH						N	N	N	N	N	N	N	N	N	N	N		N	N	N	N
SDPSOH ID	UQLWV	RSL SRLO RHV MD \ 2016	RSL SRLO CRPP.I IQG. MD \ 2016	MDLQH RAGV SRLO RHV. FHE 2016	MDLQH RAGV SRLO CRQVW WRUNHU ┼ FHE 2016	SB25-0001-05042016	SB26-0001-05042016	SB27-0001-05062016	SB2← -0001-05062016	SB29-0001-05062016	SB30-0001-05062016	SB31-0001-05052016	SB32-0001-05052016	SB33-0001-0505-2016	SB34-0001-05052016	SB35-0001-05052016	SB36-0001-05052016	SB37-0001-05052016	SB3← -0001-05052016	SB39-0001-05052016	SB40-0001-05052016
Methoxychlor	ug/kg	32000	410000	670000	1200000	NA	NA	NA	NA	NA	NA	NA	NA	NA	NA	NA	NA	NA	NA	NA	NA
Toxaphene	ug/kg	490	2100	--	--	NA	NA	NA	NA	NA	NA	NA	NA	NA	NA	NA	NA	NA	NA	NA	NA
trans-Chlordane	ug/kg	--	--	--	--	NA	NA	NA	NA	NA	NA	NA	NA	NA	NA	NA	NA	NA	NA	NA	NA
PCB-105	ng/kg	120000	490000	--	--	**20000 D**	**12000 D**	**49000 D**	**400 E%**	**110000 D**	**290 E%**	NA	NA	NA	NA	NA	NA	NA	NA	NA	NA
PCB-114	ng/kg	120000	500000	--	--	**440**	**300**	2 U	2 U	**4300**	1.9 U	NA	NA	NA	NA	NA	NA	NA	NA	NA	NA
PCB-11←	ng/kg	120000	490000	--	--	**47000 D**	**31000 D**	**110000 D**	**1000 E%**	**250000 D**	**400 E%**	NA	NA	NA	NA	NA	NA	NA	NA	NA	NA
PCB-123	ng/kg	120000	490000	--	--	**1700 J┼**	**640 J┼**	**2900 J┼**	**32 J┼**	**2800 J┼**	**17 J┼**	NA	NA	NA	NA	NA	NA	NA	NA	NA	NA
PCB-126	ng/kg	36	150	--	--	**510**	**220**	**280**	**8.4**	**420**	**13**	NA	NA	NA	NA	NA	NA	NA	NA	NA	NA
PCB-156/157	ng/kg	--	--	--	--	**13000 D**	**7200 D**	**21000 D**	**220**	**46000 D**	**240**	NA	NA	NA	NA	NA	NA	NA	NA	NA	NA
PCB-167	ng/kg	120000	510000	--	--	**6300 D**	**3500**	**6800 D**	**85**	**15000**	**110**	NA	NA	NA	NA	NA	NA	NA	NA	NA	NA
PCB-169	ng/kg	120	510	--	--	**15**	**8.1**	2 U	2 U	16 U	1.9 U	NA	NA	NA	NA	NA	NA	NA	NA	NA	NA
PCB-1← 9	ng/kg	130000	520000	--	--	**820**	**480**	**730**	**12**	**2000**	**14**	NA	NA	NA	NA	NA	NA	NA	NA	NA	NA
PCB-77	ng/kg	3← 000	160000	--	--	**1600**	**1000**	**1100**	**49**	**2300**	**25**	NA	NA	NA	NA	NA	NA	NA	NA	NA	NA
PCB-← 1	ng/kg	12000	4← 000	--	--	**33**	**21**	**110**	2 U	16 U	1.9 U	NA	NA	NA	NA	NA	NA	NA	NA	NA	NA
PCBC - Toxicity Equivalent	ng/kg	--	--	--	--	**53.9**	**23.8**	**33.2**	**0.891**	**53.8**	**1.33**	NA	NA	NA	NA	NA	NA	NA	NA	NA	NA
Total DiCB	ng/kg	--	--	--	--	NA	NA	NA	NA	NA	NA	NA	NA	NA	NA	NA	NA	NA	NA	NA	NA
Total HpCB	ng/kg	--	--	--	--	NA	NA	NA	NA	NA	NA	NA	NA	NA	NA	NA	NA	NA	NA	NA	NA
Total HxCB	ng/kg	--	--	--	--	NA	NA	NA	NA	NA	NA	NA	NA	NA	NA	NA	NA	NA	NA	NA	NA
Total MoCB	ng/kg	--	--	--	--	NA	NA	NA	NA	NA	NA	NA	NA	NA	NA	NA	NA	NA	NA	NA	NA
Total NoCB	ng/kg	--	--	--	--	NA	NA	NA	NA	NA	NA	NA	NA	NA	NA	NA	NA	NA	NA	NA	NA
Total OcCB	ng/kg	--	--	--	--	NA	NA	NA	NA	NA	NA	NA	NA	NA	NA	NA	NA	NA	NA	NA	NA
TRWDO PC% HRPRORJ X HV	ng/kg	230000	940000	2400000	6500000	NA	NA	NA	NA	NA	NA	NA	NA	NA	NA	NA	NA	NA	NA	NA	NA
Total PeCB	ng/kg	--	--	--	--	NA	NA	NA	NA	NA	NA	NA	NA	NA	NA	NA	NA	NA	NA	NA	NA
Total TeCB	ng/kg	--	--	--	--	NA	NA	NA	NA	NA	NA	NA	NA	NA	NA	NA	NA	NA	NA	NA	NA
Total TrCB	ng/kg	--	--	--	--	NA	NA	NA	NA	NA	NA	NA	NA	NA	NA	NA	NA	NA	NA	NA	NA
1,2,3,4,6,7,← ,9-Octachlorodibenzofuran	ng/kg	--	--	--	--	NA	NA	NA	NA	NA	**10.5**	NA	NA	NA	NA	NA	NA	NA	NA	NA	NA
1,2,3,4,6,7,← ,9-Octachlorodibenzo-p-dioxin	ng/kg	--	--	--	--	NA	NA	NA	NA	NA	**107 E%**	NA	NA	NA	NA	NA	NA	NA	NA	NA	NA
1,2,3,4,6,7,← -Heptachlorodibenzofuran	ng/kg	--	--	--	--	NA	NA	NA	NA	NA	**9.4 E%**	NA	NA	NA	NA	NA	NA	NA	NA	NA	NA

See Table AC-1 for Acronyms, Abbreviations, and Data Qualifiers; Color Background - Value Exceeds Screening Criterion

Nobis Engineering, Inc.

SDPSOH LRFDWLRQ						S%25	S%26	S%27	S%28	S%29	S%30	S%31	S%32	S%33	S%34	S%35		S%37	S%38	S%39	S%40
SDPSOH DDWH						05/04/16	05/04/16	05/06/16	05/06/16	05/06/16	05/06/16	05/05/16	05/05/16	05/05/16	05/05/16	05/05/16		05/05/16	05/05/16	05/05/16	05/05/16
SDPSOH DHSWK ♂ IW□						0 - 0.5	0 - 0.5	0 - 0.5	0 - 0.5	0 - 0.5	0 - 0.5	0 - 0.5	0 - 0.5	0 - 0.5	0 - 0.5	0 - 0.5		0 - 0.5	0 - 0.5	0 - 0.5	0 - 0.5
SDPSOH T \ SH						N	N	N	N	N	N	N	N	N	N	N		N	N	N	N
SDPSOH ID	UQLWV	RSL SRLO RHV MD \ 2016	RSL SRLO CRPP.┤IQG. MD \ 2016	MDLQH RAGV SRLO RHV. FHE 2016	MDLQH RAGV SRLO CRQVW WRUNHU┼ FHE 2016	SB25-0001-05042016	SB26-0001-05042016	SB27-0001-05062016	SB2← -0001-05062016	SB29-0001-05062016	SB30-0001-05062016	SB31-0001-05052016	SB32-0001-05052016	SB33-0001-0505-2016	SB34-0001-05052016	SB35-0001-05052016	SB36-0001-05052016	SB37-0001-05052016	SB3← -0001-05052016	SB39-0001-05052016	SB40-0001-05052016
1,2,3,4,6,7,← -Heptachlorodibenzo-p-dioxin	ng/kg	--	--	--	--																
1,2,3,4,7,← ,9-Heptachlorodibenzofuran	ng/kg	--	--	--	--																
1,2,3,4,7,← -Hexachlorodibenzofuran	ng/kg	--	--	--	--																
1,2,3,4,7,← -Hexachlorodibenzo-p-dioxin	ng/kg	--	--	--	--																
1,2,3,6,7,← -Hexachlorodibenzofuran	ng/kg	--	--	--	--																
1,2,3,6,7,← -Hexachlorodibenzo-p-dioxin	ng/kg	--	--	--	--																
1,2,3,7,← ,9-Hexachlorodibenzofuran	ng/kg	--	--	--	--																
1,2,3,7,← ,9-Hexachlorodibenzo-p-dioxin	ng/kg	--	--	--	--																
1,2,3,7,← -Pentachlorodibenzofuran	ng/kg	--	--	--	--																
1,2,3,7,← -Pentachlorodibenzo-p-dioxin	ng/kg	--	--	--	--																
2,3,4,6,7,← -Hexachlorodibenzofuran	ng/kg	--	--	--	--																
2,3,4,7,← -Pentachlorodibenzofuran	ng/kg	--	--	--	--																
2,3,7,← -Tetrachlorodibenzofuran	ng/kg	--	--	--	--																
2,3,7,← -Tetrachlorodibenzo-p-dioxin	ng/kg	4.←	22	100	3100																
DLR [LQ↕ F XUDQ┼ TR LFW \ ETX LYDOHQ	ng/kg	4.←	22	100	3100																
Heptachlorodibenzofuran (total)	ng/kg	--	--	--	--																
Heptachlorodibenzo-p-dioxin (total)	ng/kg	--	--	--	--																
Hexachlorodibenzofuran (total)	ng/kg	--	--	--	--																
Hexachlorodibenzo-p-dioxin (total)	ng/kg	100	470	--	--																
Pentachlorodibenzofuran (total)	ng/kg	--	--	--	--																
Pentachlorodibenzo-p-dioxin (total)	ng/kg	--	--	--	--																

SDPSOH LRFDWLRQ						S%25	S%26	S%27	S%28	S%29	S%30	S%31	S%32	S%33	S%34	S%35		S%37	S%38	S%39	S%40
SDPSOH DDWH						05/04/16	05/04/16	05/06/16	05/06/16	05/06/16	05/06/16	05/05/16	05/05/16	05/05/16	05/05/16	05/05/16		05/05/16	05/05/16	05/05/16	05/05/16
SDPSOH DHSWK ♂ IW□						0 - 0.5	0 - 0.5	0 - 0.5	0 - 0.5	0 - 0.5	0 - 0.5	0 - 0.5	0 - 0.5	0 - 0.5	0 - 0.5	0 - 0.5		0 - 0.5	0 - 0.5	0 - 0.5	0 - 0.5
SDPSOH T \ SH						N	N	N	N	N	N	N	N	N	N	N		N	N	N	N
SDPSOH ID	UQLWV	RSL SRLO RHV MD \ 2016	RSL SRLO CRPP.⌈ IQG. ┼ MD \ 2016	MDL QH RAGV SRLO RHV. FHE 2016	MDL QH RAGV SRLO CRQVW WRUNHU ┼ FHE 2016	SB25-0001-05042016	SB26-0001-05042016	SB27-0001-05062016	SB2← -0001-05062016	SB29-0001-05062016	SB30-0001-05062016	SB31-0001-05052016	SB32-0001-05052016	SB33-0001-0505-2016	SB34-0001-05052016	SB35-0001-05052016	SB36-0001-05052016	SB37-0001-05052016	SB3← -0001-05052016	SB39-0001-05052016	SB40-0001-05052016
Tetrachlorodibenzo(p)dioxin (total)	ng/kg	--	--	--	--																
Tetrachlorodibenzofuran (total)	ng/kg	--	--	--	--																
MHWDOV DQG C \ DQLGH																					
Aluminum	mg/kg	7700	110000	170000	310000																
Antimony	mg/kg	3.1	47	6←	120																
Arsenic	mg/kg	0.6←	3	1.4	42																
Barium	mg/kg	1500	22000	10000	10000																
Beryllium	mg/kg	16	230	340	620																
Cadmium	mg/kg	7.1	9←	11	19																
Calcium	mg/kg	--	--	--	--																
Chromium	mg/kg	12000	1← 0000	--	--																
Chromium-Hexavalent	mg/kg	0.3	6.3	510	2← 00																
Cobalt	mg/kg	2.3	35	51	920																
Copper	mg/kg	310	4700	2400	4300																
Cyanide	mg/kg	2.3	15	100	1900																
Iron	mg/kg	5500	← 2000	120000	220000																
Lead	mg/kg	400	← 00	340	950																
Magnesium	mg/kg	--	--	--	--																
Manganese	mg/kg	1← 0	2600	4100	7400																
Mercury	mg/kg	1.1	4.6	51	930																
Nickel	mg/kg	150	2200	510	930																
Potassium	mg/kg	--	--	--	--																
Selenium	mg/kg	39	5← 0	← 50	1500																
Silver	mg/kg	39	5← 0	← 50	1500																
Sodium	mg/kg	--	--	--	--																

SDPSOH LRFDWLRQ						S%25	S%26	S%27	S%28	S%29	S%30	S%31	S%32	S%33	S%34	S%35		S%37	S%38	S%39	S%40
SDPSOH DDWH						05/04/16	05/04/16	05/06/16	05/06/16	05/06/16	05/06/16	05/05/16	05/05/16	05/05/16	05/05/16	05/05/16		05/05/16	05/05/16	05/05/16	05/05/16
SDPSOH DHSWK ♂ IW□						0 - 0.5	0 - 0.5	0 - 0.5	0 - 0.5	0 - 0.5	0 - 0.5	0 - 0.5	0 - 0.5	0 - 0.5	0 - 0.5	0 - 0.5		0 - 0.5	0 - 0.5	0 - 0.5	0 - 0.5
SDPSOH T \ SH						N	N	N	N	N	N	N	N	N	N	N		N	N	N	N
SDPSOH ID	UQLWV	RSL SRLO RHV MD \ 2016	RSL SRLO CRPP.‡ IQG. ┼ MD \ 2016	MDL Q H RAGV SRLO RHV. FHE 2016	MDL Q H RAGV SRLO CR Q VW WRUNHU ┼ FHE 2016	SB25-0001-05042016	SB26-0001-05042016	SB27-0001-05062016	SB2← -0001-05062016	SB29-0001-05062016	SB30-0001-05062016	SB31-0001-05052016	SB32-0001-05052016	SB33-0001-0505-2016	SB34-0001-05052016	SB35-0001-05052016	SB36-0001-05052016	SB37-0001-05052016	SB3← -0001-05052016	SB39-0001-05052016	SB40-0001-05052016
Thallium	mg/kg	0.07←	1.2	--	--																
Vanadium	mg/kg	39	5← 0	1200	2200																
= inc	mg/kg	2300	35000	10000	10000																
Total Solids	‡	--	--	--	--																
Perfluorobutane Sulfonate	ug/kg	--	--	--	--																
Perfluorobutanoic Acid (PFBA)	ug/kg	--	--	--	--																
Perfluorodecane Sulfonate	ug/kg	--	--	--	--																
Perfluorodecanoic Acid (PFDA)	ug/kg	--	--	--	--																
Perfluorododecanoic Acid (PFDoA)	ug/kg	--	--	--	--																
Perfluoroheptane sulfonate	ug/kg	--	--	--	--																
Perfluoroheptanoic acid (PFHpA)	ug/kg	--	--	--	--																
Perfluorohexane Sulfonate	ug/kg	--	--	--	--																
Perfluorohexanoic Acid (PFHxA)	ug/kg	--	--	--	--																
Perfluorononanoic acid (PFNA)	ug/kg	--	--	--	--																
Perfluoro-n-tetradecanoic acid (PFTeDA)	ug/kg	--	--	--	--																
Perfluoro-n-tridecanoic acid (PFTrDA)	ug/kg	--	--	--	--																
Perfluorooctanesulfonic acid (PFOS)	ug/kg	--	--	11000	19000																
Perfluorooctanoic acid (PFOA)	ug/kg	--	--	← 00	1400																
Perfluoropentanoic Acid	ug/kg	--	--	--	--																
Perfluoroundecanoic Acid (PFUna)	ug/kg	--	--	--	--																
PFOA♬ PFOS	ug/kg	--	--	--	--																

SDPSOH LRFDWLRQ						S%41		S%42		S%43		S%44			S%45	S%46	S%47		S%48		S%49
SDPSOH DDWH						06/30/16	10/26/16	06/2← /16	10/26/16	07/01/16	10/27/16	07/11/16		10/25/16	07/11/16	07/11/16	07/06/16	10/27/16	07/05/16	10/26/16	07/0← /16
SDPSOH DHSWK ♂ IW□						0 - 0.5	0 - 0.5	0 - 0.5	0 - 0.5	0 - 0.5	0 - 0.5	0 - 0.5		0 - 0.5	0 - 0.5	0 - 0.5	0 - 0.5	0 - 0.5	0 - 0.5	0 - 0.5	0 - 0.5
SDPSOH T \ SH						N	N	N	N	N	N	N	FD	N	N	N	N	N	N	N	N
SDPSOH ID	UQLWV	RSL SRLO RHV MD \ 2016	RSL SRLO CRPP.‡ IQG. MD \ 2016	MDL Q H RAGV SRLO RHV. FHE 2016	MDL Q H RAGV SRLO CR Q VW WRUNHU ┼ FHE 2016	SB41-0001-06302016	SB41-0001-10262016	SB42-0001-062← 2016	SB42-0001-10262016	SB43-0001-07012016	SB43-0001-10272016	SB44-0001-07112016	FD04-07112017	SB44-0001-10252016	SB45-0001-07112016	SB46-0001-07112016	SB47-0001-07062016	SB47-0001-10272016	SB4← -0001-07052016	SB4← -0001-10262016	SB49-0001-070← 2016
VRODWLOH OUJDQLF CRPSR X QGV																					
1,1,1-Trichloroethane	ug/kg	← 10000	3600000	10000000	10000000																
1,1,2,2-Tetrachloroethane	ug/kg	600	2700	71000	2200000																
1,1,2-Trichloro-1,2,2-trifluoroethane	ug/kg	4000000	17000000	--	--																
1,1,2-Trichloroethane	ug/kg	150	630	250000	5400000																
1,1-Dichloroethane	ug/kg	3600	16000	2500000	10000000																
1,1-Dichloroethene	ug/kg	23000	100000	← 500000	10000000																
1,2,3-Trichlorobenzene	ug/kg	6300	93000	1700000	420000																
1,2,4-Trichlorobenzene	ug/kg	5← 00	26000	490000	430000																
1,2-Dibromo-3-chloropropane	ug/kg	5.3	64	3200	51000																
1,2-Dibromoethane	ug/kg	36	160	7100	1← 0000																
1,2-Dichlorobenzene	ug/kg	1← 0000	930000	5100000	10000000																
1,2-Dichloroethane	ug/kg	460	2000	160000	3700000																
1,2-Dichloropropane	ug/kg	1000	4400	390000	5500000																
1,3-Dichlorobenzene	ug/kg	--	--	34000	6200000																
1,4-Dichlorobenzene	ug/kg	2600	11000	2600000	10000000																
2-Butanone	ug/kg	2700000	19000000	10000000	10000000																
2-Hexanone	ug/kg	20000	130000	--	--																
4-Methyl-2-pentanone	ug/kg	3300000	14000000	10000000	10000000																
Acetone	ug/kg	6100000	67000000	10000000	10000000																
Benzene	ug/kg	1200	5100	← 5000	150000																
Bromochloromethane	ug/kg	15000	63000	--	--																
Bromodichloromethane	ug/kg	290	1300	230000	6200000																
Bromoform	ug/kg	19000	← 6000	1400000	10000000																
Bromomethane	ug/kg	6← 0	3000	240000	930000																
Carbon disulfide	ug/kg	77000	350000	10000000	10000000																
Carbon tetrachloride	ug/kg	650	2900	200000	2← 00000																
Chlorobenzene	ug/kg	2← 000	130000	3400000	10000000																
Chloroethane	ug/kg	1400000	5700000	1700000	10000000																
Chloroform	ug/kg	320	1400	460000	10000000																
Chloromethane	ug/kg	11000	46000	10000000	10000000																
cis-1,2-Dichloroethene	ug/kg	16000	230000	340000	6200000																
cis-1,3-Dichloropropene	ug/kg	--	--	--	--																
Cyclohexane	ug/kg	650000	2700000	--	--																
Dibromochloromethane	ug/kg	← 300	39000	170000	4300000																
Dichlorodifluoromethane	ug/kg	← 700	37000	10000000	10000000																
Ethylbenzene	ug/kg	5← 00	25000	1300000	10000000																
Isopropylbenzene	ug/kg	190000	990000	--	--																

SDPSOH LRFDWLRQ						S%41		S%42		S%43		S%44			S%45	S%46	S%47		S%48		S%49
SDPSOH DDWH						06/30/16	10/26/16	06/2← /16	10/26/16	07/01/16	10/27/16	07/11/16		10/25/16	07/11/16	07/11/16	07/06/16	10/27/16	07/05/16	10/26/16	07/0← /16
SDPSOH DHSWK ♂ IW□						0 - 0.5	0 - 0.5	0 - 0.5	0 - 0.5	0 - 0.5	0 - 0.5	0 - 0.5		0 - 0.5	0 - 0.5	0 - 0.5	0 - 0.5	0 - 0.5	0 - 0.5	0 - 0.5	0 - 0.5
SDPSOH T \ SH						N	N	N	N	N	N	N	FD	N	N	N	N	N	N	N	N
SDPSOH ID	UQLWV	RSL SRLO RHV MD \ 2016	RSL SRLO CRPP.‡ IQG. MD \ 2016	MDLQH RAGV SRLO RHV. FHE 2016	MDLQH RAGV SRLO CRQVW WRUNHU ┼ FHE 2016	SB41-0001-06302016	SB41-0001-10262016	SB42-0001-062← 2016	SB42-0001-10262016	SB43-0001-07012016	SB43-0001-10272016	SB44-0001-07112016	FD04-07112017	SB44-0001-10252016	SB45-0001-07112016	SB46-0001-07112016	SB47-0001-07062016	SB47-0001-10272016	SB4← -0001-07052016	SB4← -0001-10262016	SB49-0001-070← 2016
m,p-;ylene	ug/kg	--	--	--	--																
Methyl acetate	ug/kg	7← 00000	120000000	--	--																
Methyl tert-butyl ether	ug/kg	47000	210000	5100000	10000000																
Methylcyclohexane	ug/kg	--	--	--	--																
Methylene chloride	ug/kg	35000	320000	1000000	10000000																
o-;ylene	ug/kg	65000	2← 0000	--	--																
Styrene	ug/kg	600000	3500000	10000000	10000000																
Tetrachloroethene	ug/kg	← 100	39000	1000000	10000000																
Toluene	ug/kg	490000	4700000	10000000	10000000																
trans-1,2-Dichloroethene	ug/kg	160000	2300000	3400000	10000000																
trans-1,3-Dichloropropene	ug/kg	--	--	--	--																
Trichloroethene	ug/kg	410	1900	← 5000	140000																
Trichlorofluoromethane	ug/kg	2300000	35000000	10000000	10000000																
Vinyl chloride	ug/kg	59	1700	4← 0	600000																
1,1-Biphenyl	ug/kg	4700	20000	← 500000	10000000																
1,2,4,5-Tetrachlorobenzene	ug/kg	2300	35000	--	--																
1,4-Dioxane	ug/kg	5300	24000	110000	3300000																
2,2-Oxybis(1-chloropropane	ug/kg	310000	4700000	--	--																
2,3,4,6-Tetrachlorophenol	ug/kg	190000	2500000	--	--																
2,4,5-Trichlorophenol	ug/kg	630000	← 200000	10000000	10000000																
2,4,6-Trichlorophenol	ug/kg	6300	← 2000	130000	240000																
2,4-Dichlorophenol	ug/kg	19000	250000	400000	710000																
2,4-Dimethylphenol	ug/kg	130000	1600000	2700000	10000000																
2,4-Dinitrophenol	ug/kg	13000	160000	270000	4← 00000																
2,4-Dinitrotoluene	ug/kg	1700	7400	35000	4← 0000																
2,6-Dinitrotoluene	ug/kg	360	1500	16000	490000																
2-Chloronaphthalene	ug/kg	4← 0000	6000000	--	--																
2-Chlorophenol	ug/kg	39000	5← 0000	← 50000	2500000																
2-Methylnaphthalene	ug/kg	24000	300000	500000	600000																
2-Methylphenol	ug/kg	320000	4100000	6700000	10000000																
2-Nitroaniline	ug/kg	63000	← 00000	--	--																
2-Nitrophenol	ug/kg	--	--	--	--																
3,3-Dichlorobenzidine	ug/kg	1200	5100	24000	740000																
3-Nitroaniline	ug/kg	--	--	--	--																
4,6-Dinitro-2-methylphenol	ug/kg	510	6600	--	--																

See Table AC-1 for Acronyms, Abbreviations, and Data Qualifiers; Color Background - Value Exceeds Screening Criterion

SDPSOH LRFDWLRQ						S%41		S%42		S%43		S%44			S%45	S%46	S%47		S%48		S%49
SDPSOH DDWH						06/30/16	10/26/16	06/2← /16	10/26/16	07/01/16	10/27/16	07/11/16		10/25/16	07/11/16	07/11/16	07/06/16	10/27/16	07/05/16	10/26/16	07/0← /16
SDPSOH DHSWK ♂ IW□						0 - 0.5	0 - 0.5	0 - 0.5	0 - 0.5	0 - 0.5	0 - 0.5	0 - 0.5		0 - 0.5	0 - 0.5	0 - 0.5	0 - 0.5	0 - 0.5	0 - 0.5	0 - 0.5	0 - 0.5
SDPSOH T \ SH						N	N	N	N	N	N	N	FD	N	N	N	N	N	N	N	N
SDPSOH ID	UQLWV	RSL SRLO RHV MD \ 2016	RSL SRLO CRPP.‡ IQG. MD \ 2016	MDL Q H RAGV SRLO RHV. FHE 2016	MDL Q H RAGV SRLO CR Q VW WRUNHU ┼ FHE 2016	SB41-0001-06302016	SB41-0001-10262016	SB42-0001-062← 2016	SB42-0001-10262016	SB43-0001-07012016	SB43-0001-10272016	SB44-0001-07112016	FD04-07112017	SB44-0001-10252016	SB45-0001-07112016	SB46-0001-07112016	SB47-0001-07062016	SB47-0001-10272016	SB4← -0001-07052016	SB4← -0001-10262016	SB49-0001-070← 2016
4-Bromophenyl-phenylether	ug/kg	--	--	--	--	190 U	NA	1← 0 U	NA	190 U	NA	210 U	210 U	NA	210 U	1← 0 U	210 U	NA	210 U	NA	190 U
4-Chloro-3-methylphenol	ug/kg	630000	← 200000	--	--	190 U	NA	1← 0 U	NA	190 U	NA	210 U	210 U	NA	210 U	1← 0 U	210 U	NA	210 U	NA	190 U
4-Chloroaniline	ug/kg	2700	11000	54000	120000	3← 0 U	NA	340 U	NA	360 U	NA	400 U	400 U	NA	400 U	350 U	400 U	NA	400 U	NA	370 U
4-Chlorophenyl-phenylether	ug/kg	--	--	--	--	190 U	NA	1← 0 U	NA	190 U	NA	210 U	210 U	NA	210 U	1← 0 U	210 U	NA	210 U	NA	190 U
4-Methylphenol	ug/kg	630000	← 200000	670000	10000000	3← 0 U	NA	340 U	NA	360 U	NA	400 U	400 U	NA	400 U	350 U	400 U	NA	400 U	NA	370 U
4-Nitroaniline	ug/kg	25000	110000	--	--	3← 0 U	NA	340 U	NA	360 U	NA	400 U	400 U	NA	400 U	350 U	400 U	NA	400 U	NA	370 U
4-Nitrophenol	ug/kg	--	--	--	--	3← 0 U	NA	340 U	NA	360 U	NA	400 U	400 U	NA	400 U	350 U	400 U	NA	400 U	NA	370 U
Acenaphthene	ug/kg	360000	4500000	7500000	9← 00000	**230 J┼**	NA	**210 J┼**	NA	**7.7**	NA	4 U	4 U	NA	4 U	3.5 U	**13**	NA	**16**	NA	3.7 U
Acenaphthylene	ug/kg	--	--	7500000	10000000	**41**	NA	**47**	NA	**15**	NA	4 U	4 U	NA	4 U	3.5 U	**70**	NA	**100**	NA	**14**
Acetophenone	ug/kg	7← 0000	12000000	--	--	3← 0 U	NA	340 U	NA	360 U	NA	400 U	400 U	NA	400 U	350 U	400 U	NA	400 U	NA	370 U
Anthracene	ug/kg	1← 00000	23000000	10000000	3← 00000	**390**	NA	**230**	NA	**38**	NA	4 U	**3.3 J**	NA	**3.9 J**	**4**	**130**	NA	**88**	NA	**22**
Atrazine	ug/kg	2400	10000	47000	710000	3← 0 U	NA	340 U	NA	360 U	NA	400 U	400 U	NA	400 U	350 U	400 U	NA	400 U	NA	370 U
Benzaldehyde	ug/kg	170000	← 20000	--	--	3← 0 U	NA	340 U	NA	360 U	NA	400 U	400 U	NA	400 U	350 U	400 U	NA	400 U	NA	370 U
Benzo(a)anthracene	ug/kg	160	2900	2600	430000	**750**	NA	**390**	NA	**98**	NA	**4.7 J**	**8.5 J**	NA	**11**	**13**	**350**	NA	**290**	NA	**110**
Benzo(a)pyrene	ug/kg	16	290	260	43000	**660**	NA	**360**	NA	**110**	NA	4 U	4 U	NA	**20**	**23**	**330**	NA	**340**	NA	**91**
Benzo(b)fluoranthene	ug/kg	160	2900	2600	430000	**510**	NA	**500 J┼**	NA	**57**	NA	**7.8 J**	**14 J**	NA	**14**	**11**	**350**	NA	**230**	NA	**61**
Benzo(g,h,i)perylene	ug/kg	--	--	3700000	10000000	**370**	NA	**340**	NA	**110**	NA	**8**	**12**	NA	**13**	**14**	**220**	NA	**250**	NA	**50**
Benzo(k)fluoranthene	ug/kg	1600	29000	26000	4300000	**440**	NA	**280**	NA	**100 J**	NA	**8.4 J**	**14 J**	NA	**15**	**18**	**340 J**	NA	**260 J**	NA	**70**
Bis(2-chloroethoxy)methane	ug/kg	19000	250000	--	--	190 U	NA	1← 0 U	NA	190 U	NA	210 U	210 U	NA	210 U	1← 0 U	210 U	NA	210 U	NA	190 U
Bis(2-chloroethyl)ether	ug/kg	230	1000	9← 00	250000	3← 0 U	NA	340 U	NA	360 U	NA	400 U	400 U	NA	400 U	350 U	400 U	NA	400 U	NA	370 U
Bis(2-ethylhexyl)phthalate	ug/kg	39000	160000	770000	10000000	**91 J**	NA	1← 0 U	NA	**370**	NA	210 U	210 U	NA	210 U	1← 0 U	210 U	NA	210 U	NA	190 U
Butylbenzylphthalate	ug/kg	290000	1200000	5700000	10000000	190 U	NA	1← 0 U	NA	190 U	NA	210 U	210 U	NA	210 U	1← 0 U	210 U	NA	210 U	NA	190 U
Caprolactam	ug/kg	3100000	40000000	--	--	3← 0 U	NA	340 U	NA	360 U	NA	400 U	400 U	NA	400 U	350 U	400 U	NA	400 U	NA	370 U
Carbazole	ug/kg	--	--	540000	10000000	**130 J**	NA	340 U	NA	360 U	NA	400 U	400 U	NA	400 U	350 U	400 U	NA	400 U	NA	370 U
Chrysene	ug/kg	16000	290000	260000	10000000	**700**	NA	**420**	NA	**130**	NA	**7.6 J**	**14 J**	NA	**15**	**16**	**470**	NA	**360**	NA	**130**
Dibenz(a,h)anthracene	ug/kg	16	290	260	43000	**260 J┼**	NA	**210 J┼**	NA	**21**	NA	4 U	4 U	NA	4 U	**9.8**	**110**	NA	**97**	NA	**46**
Dibenzofuran	ug/kg	7300	100000	130000	950000	**100 J**	NA	**80 J**	NA	190 U	NA	210 U	210 U	NA	210 U	1← 0 U	210 U	NA	210 U	NA	190 U
Diethylphthalate	ug/kg	5100000	66000000	10000000	10000000	190 U	NA	1← 0 U	NA	190 U	NA	210 U	210 U	NA	210 U	1← 0 U	210 U	NA	210 U	NA	190 U
Dimethylphthalate	ug/kg	--	--	--	--	190 U	NA	1← 0 U	NA	190 U	NA	210 U	210 U	NA	210 U	1← 0 U	210 U	NA	210 U	NA	190 U
Di-N-Butylphthalate	ug/kg	630000	← 200000	10000000	10000000	190 U	NA	1← 0 U	NA	190 U	NA	210 U	210 U	NA	210 U	1← 0 U	210 U	NA	210 U	NA	190 U
Di-N-Octyl Phthalate	ug/kg	63000	← 20000	1600000	2900000	3← 0 U	NA	340 U	NA	360 U	NA	400 U	400 U	NA	400 U	350 U	400 U	NA	400 U	NA	370 U
Fluoranthene	ug/kg	240000	3000000	5000000	10000000	**2100**	NA	**1100**	NA	**250**	NA	**13 J**	**20 J**	NA	**25**	**25**	**560**	NA	**500**	NA	**240**
Fluorene	ug/kg	240000	3000000	5000000	10000000	**220 J┼**	NA	**180 J┼**	NA	**6.9**	NA	4 U	4 U	NA	4 U	3.5 U	**5.7**	NA	**8.3**	NA	**3 J**
Hexachlorobenzene	ug/kg	210	960	6← 00	190000	190 U	NA	1← 0 U	NA	190 UJ	NA	210 U	210 U	NA	210 U	1← 0 U	210 UJ	NA	210 UJ	NA	190 U
Hexachlorobutadiene	ug/kg	1200	5300	130000	240000	190 U	NA	1← 0 U	NA	190 U	NA	210 U	210 U	NA	210 U	1← 0 U	210 U	NA	210 U	NA	190 U
Hexachlorocyclopentadiene	ug/kg	1← 0	750	--	--	3← 0 UJ	NA	340 UJ	NA	360 U	NA	400 U	400 U	NA	400 U	350 U	400 U	NA	400 U	NA	370 U
Hexachloroethane	ug/kg	1← 00	← 000	93000	2400000	190 U	NA	1← 0 U	NA	190 U	NA	210 U	210 U	NA	210 U	1← 0 U	210 U	NA	210 U	NA	190 U

See Table AC-1 for Acronyms, Abbreviations, and Data Qualifiers; Color Background - Value Exceeds Screening Criterion

SDPSOH LRFDWLRQ						S%41		S%42		S%43		S%44			S%45	S%46	S%47		S%48		S%49
SDPSOH DDWH						06/30/16	10/26/16	06/2← /16	10/26/16	07/01/16	10/27/16	07/11/16		10/25/16	07/11/16	07/11/16	07/06/16	10/27/16	07/05/16	10/26/16	07/0← /16
SDPSOH DHSWK ♂ IW□						0 - 0.5	0 - 0.5	0 - 0.5	0 - 0.5	0 - 0.5	0 - 0.5	0 - 0.5		0 - 0.5	0 - 0.5	0 - 0.5	0 - 0.5	0 - 0.5	0 - 0.5	0 - 0.5	0 - 0.5
SDPSOH T \ SH						N	N	N	N	N	N	N	FD	N	N	N	N	N	N	N	N
SDPSOH ID	UQLWV	RSL SRLO RHV MD \ 2016	RSL SRLO CRPP.I IQG. ┼ MD \ 2016	MDL Q H RAGV SRLO RHV. FHE 2016	MDL Q H RAGV SRLO CR Q VW WRUNHU ┼ FHE 2016	SB41-0001-06302016	SB41-0001-10262016	SB42-0001-062← 2016	SB42-0001-10262016	SB43-0001-07012016	SB43-0001-10272016	SB44-0001-07112016	FD04-07112017	SB44-0001-10252016	SB45-0001-07112016	SB46-0001-07112016	SB47-0001-07062016	SB47-0001-10272016	SB4← -0001-07052016	SB4← -0001-10262016	SB49-0001-070← 2016
Indeno(1,2,3-cd)pyrene	ug/kg	160	2900	2600	430000	**350**	NA	**550 J┼**	NA	**45**	NA	**7.9**	**12**	NA	**14**	**16**	**210**	NA	**190**	NA	**55**
Isophorone	ug/kg	570000	2400000	--	--	190 U	NA	1← 0 U	NA	190 U	NA	210 U	210 U	NA	210 U	1← 0 U	210 U	NA	210 U	NA	190 U
Naphthalene	ug/kg	3← 00	17000	2500000	10000000	**71 J┼**	NA	**240 J┼**	NA	**15**	NA	4 U	4 U	NA	**3.7 J**	3.5 U	**24**	NA	**24**	NA	**4.1**
Nitrobenzene	ug/kg	5100	22000	--	--	190 U	NA	1← 0 U	NA	190 U	NA	210 U	210 U	NA	210 U	1← 0 U	210 U	NA	210 U	NA	190 U
N-Nitroso-di-n-propylamine (NDPA)	ug/kg	7←	330	--	--	190 U	NA	1← 0 U	NA	190 U	NA	210 U	210 U	NA	210 U	1← 0 U	210 U	NA	210 U	NA	190 U
N-Nitrosodiphenylamine	ug/kg	110000	470000	--	--	190 U	NA	1← 0 U	NA	190 U	NA	210 U	210 U	NA	210 U	1← 0 U	210 U	NA	210 U	NA	190 U
Pentachlorophenol	ug/kg	1000	4000	20000	620000	3← 0 UJ	NA	340 UJ	NA	360 U	NA	400 U	400 U	NA	400 U	350 U	400 U	NA	400 U	NA	370 U
Phenanthrene	ug/kg	--	--	3700000	← 900000	**2000**	NA	**1300**	NA	**130**	NA	**7.6 J**	**14 J**	NA	**13**	**12**	**200**	NA	**240**	NA	**51**
Phenol	ug/kg	1900000	25000000	10000000	10000000	3← 0 U	NA	340 U	NA	360 U	NA	400 U	400 U	NA	400 U	350 U	400 U	NA	400 U	NA	370 U
Pyrene	ug/kg	1← 0000	2300000	3700000	10000000	**1600**	NA	**1000**	NA	**200**	NA	**13 J**	**23 J**	NA	**24**	**26**	**510**	NA	**410**	NA	**180**
PHVWLFLGHV I PC%V																					
4,4-DDD	ug/kg	2300	9600	45000	1400000	3.7 U	NA	4.5 U	NA	3.7 U	NA	4 U	4 U	NA	4 U	3.5 U	3.9 U	NA	4 U	NA	3.7 U
4,4-DDE	ug/kg	2000	9300	32000	9← 0000	3.7 U	NA	4.5 U	NA	3.7 U	NA	4 U	4 U	NA	4 U	3.5 U	3.9 U	NA	4 U	NA	3.7 U
4,4-DDT	ug/kg	1900	← 500	3← 000	140000	3.7 U	NA	4.5 U	NA	3.7 U	NA	4 U	4 U	NA	4 U	3.5 U	3.9 U	NA	4 U	NA	3.7 U
Aldrin	ug/kg	39	1← 0	640	9500	1.9 U	NA	2.3 U	NA	1.9 U	NA	2.1 U	2.1 U	NA	2.1 U	1.← U	2 U	NA	2 U	NA	1.9 U
alpha-BHC	ug/kg	← 6	360	1700	53000	1.9 U	NA	2.3 U	NA	1.9 U	NA	2.1 U	2.1 U	NA	2.1 U	1.← U	2 U	NA	2 U	NA	1.9 U
Aroclor 1016	ug/kg	410	5100	4900	46000	NA	NA	NA	NA	NA	NA	NA	NA	NA	NA	NA	NA	NA	NA	NA	NA
Aroclor 1221	ug/kg	200	← 30	--	--	NA	NA	NA	NA	NA	NA	NA	NA	NA	NA	NA	NA	NA	NA	NA	NA
Aroclor 1232	ug/kg	170	720	--	--	NA	NA	NA	NA	NA	NA	NA	NA	NA	NA	NA	NA	NA	NA	NA	NA
Aroclor 1242	ug/kg	230	950	--	--	NA	NA	NA	NA	NA	NA	NA	NA	NA	NA	NA	NA	NA	NA	NA	NA
Aroclor 124←	ug/kg	230	950	--	--	NA	NA	NA	NA	NA	NA	NA	NA	NA	NA	NA	NA	NA	NA	NA	NA
Aroclor 1254	ug/kg	120	970	--	--	NA	NA	NA	NA	NA	NA	NA	NA	NA	NA	NA	NA	NA	NA	NA	NA
Aroclor 1260	ug/kg	240	990	--	--	NA	NA	NA	NA	NA	NA	NA	NA	NA	NA	NA	NA	NA	NA	NA	NA
Aroclor 1262	ug/kg	--	--	--	--	NA	NA	NA	NA	NA	NA	NA	NA	NA	NA	NA	NA	NA	NA	NA	NA
Aroclor 126←	ug/kg	--	--	--	--	NA	NA	NA	NA	NA	NA	NA	NA	NA	NA	NA	NA	NA	NA	NA	NA
Aroclor, Total	ug/kg	230	940	2400	6500	NA	NA	NA	NA	NA	NA	NA	NA	NA	NA	NA	NA	NA	NA	NA	NA
beta-BHC	ug/kg	300	1300	6000	140000	1.9 U	NA	2.3 U	NA	1.9 U	NA	2.1 U	2.1 U	NA	2.1 U	1.← U	2 U	NA	2 U	NA	1.9 U
cis-Chlordane	ug/kg	--	--	--	--	1.9 U	NA	2.3 U	NA	1.9 U	NA	2.1 U	2.1 U	NA	2.1 U	1.← U	2 U	NA	2 U	NA	1.9 U
delta-BHC	ug/kg	--	--	--	--	1.9 U	NA	2.3 U	NA	1.9 U	NA	2.1 U	2.1 U	NA	2.1 U	1.← U	2 U	NA	2 U	NA	1.9 U
Dieldrin	ug/kg	34	140	6← 0	21000	3.7 U	NA	4.5 U	NA	3.7 U	NA	4 U	4 U	NA	4 U	3.5 U	3.9 U	NA	4 U	NA	3.7 U
Endosulfan I	ug/kg	--	--	← 00000	1400000	1.9 U	NA	2.3 U	NA	1.9 U	NA	2.1 U	2.1 U	NA	2.1 U	1.← U	2 U	NA	2 U	NA	1.9 U
Endosulfan II	ug/kg	--	--	← 00000	1400000	3.7 U	NA	4.5 U	NA	3.7 U	NA	4 U	4 U	NA	4 U	3.5 U	3.9 U	NA	4 U	NA	3.7 U
Endosulfan Sulfate	ug/kg	--	--	--	--	3.7 U	NA	4.5 U	NA	3.7 U	NA	4 U	4 U	NA	4 U	3.5 U	3.9 U	NA	4 U	NA	3.7 U
Endrin	ug/kg	1900	25000	40000	4← 0000	3.7 U	NA	4.5 U	NA	3.7 U	NA	4 U	4 U	NA	4 U	3.5 U	3.9 U	NA	4 U	NA	3.7 U
Endrin Aldehyde	ug/kg	--	--	--	--	3.7 U	NA	4.5 U	NA	3.7 U	NA	4 U	4 U	NA	4 U	3.5 U	3.9 U	NA	4 U	NA	3.7 U
Endrin Ketone	ug/kg	--	--	--	--	3.7 U	NA	4.5 U	NA	3.7 U	NA	4 U	4 U	NA	4 U	3.5 U	3.9 U	NA	4 U	NA	3.7 U
gamma-BHC (Lindane)	ug/kg	570	2500	610	2← 00	1.9 U	NA	2.3 U	NA	1.9 U	NA	2.1 U	2.1 U	NA	2.1 U	1.← U	2 U	NA	2 U	NA	1.9 U
Heptachlor	ug/kg	130	630	1300	24000	1.9 U	NA	2.3 U	NA	1.9 U	NA	2.1 U	2.1 U	NA	2.1 U	1.← U	2 U	NA	2 U	NA	1.9 U
Heptachlor Epoxide	ug/kg	70	330	1200	3100	1.9 U	NA	2.3 U	NA	1.9 U	NA	2.1 U	2.1 U	NA	2.1 U	1.← U	2 U	NA	2 U	NA	1.9 U

SDPSOH LRFDWLRQ						S%41		S%42		S%43		S%44			S%45	S%46	S%47		S%48		S%49
SDPSOH DDWH						06/30/16	10/26/16	06/2← /16	10/26/16	07/01/16	10/27/16	07/11/16		10/25/16	07/11/16	07/11/16	07/06/16	10/27/16	07/05/16	10/26/16	07/0← /16
SDPSOH DHSWK ♂ IW□						0 - 0.5	0 - 0.5	0 - 0.5	0 - 0.5	0 - 0.5	0 - 0.5	0 - 0.5		0 - 0.5	0 - 0.5	0 - 0.5	0 - 0.5	0 - 0.5	0 - 0.5	0 - 0.5	0 - 0.5
SDPSOH T \ SH						N	N	N	N	N	N	N	FD	N	N	N	N	N	N	N	N
SDPSOH ID	UQLWV	RSL SRLO RHV MD \ 2016	RSL SRLO CRPP.I IQG. MD \ 2016	MDL Q H RAGV SRLO RHV. FHE 2016	MDL Q H RAGV SRLO CR Q VW WRUNHU ┼ FHE 2016	SB41-0001-06302016	SB41-0001-10262016	SB42-0001-062← 2016	SB42-0001-10262016	SB43-0001-07012016	SB43-0001-10272016	SB44-0001-07112016	FD04-07112017	SB44-0001-10252016	SB45-0001-07112016	SB46-0001-07112016	SB47-0001-07062016	SB47-0001-10272016	SB4← -0001-07052016	SB4← -0001-10262016	SB49-0001-070← 2016
Methoxychlor	ug/kg	32000	410000	670000	1200000	19 U	NA	23 U	NA	19 U	NA	21 U	21 U	NA	21 U	1← U	20 U	NA	20 U	NA	19 U
Toxaphene	ug/kg	490	2100	--	--	190 U	NA	230 U	NA	190 U	NA	210 U	210 U	NA	210 U	1← 0 U	200 U	NA	200 U	NA	190 U
trans-Chlordane	ug/kg	--	--	--	--	1.9 U	NA	2.3 U	NA	1.9 U	NA	2.1 U	2.1 U	NA	2.1 U	1← U	2 U	NA	2 U	NA	1.9 U
PCB-105	ng/kg	120000	490000	--	--	**190**	NA	**130 E%**	NA	**1200**	NA	**68**	**66**	NA	**54000 D**	**470**	**16000**	NA	**180000 D**	NA	**6800**
PCB-114	ng/kg	120000	500000	--	--	21 U	NA	19 U	NA	**46**	NA	23 U	24 U	NA	**1500**	**18**	**420**	NA	**17000**	NA	**290**
PCB-11←	ng/kg	120000	490000	--	--	**410**	NA	**270 E%**	NA	**2400**	NA	**110**	**110**	NA	**120000 D**	**1100**	**36000**	NA	**250000 D**	NA	**12000**
PCB-123	ng/kg	120000	490000	--	--	21 U	NA	19 U	NA	**44**	NA	23 U	24 U	NA	**2500**	**21**	**880**	NA	**11000**	NA	**270**
PCB-126	ng/kg	36	150	--	--	21 U	NA	19 U	NA	15 U	NA	23 U	24 U	NA	**160**	15 U	**180**	NA	**2900**	NA	**49**
PCB-156/157	ng/kg	--	--	--	--	**80**	NA	**53**	NA	**530**	NA	**71**	**71**	NA	**23000**	**180**	**8900**	NA	**15000**	NA	**1800**
PCB-167	ng/kg	120000	510000	--	--	**28**	NA	**23**	NA	**180**	NA	**30**	**31**	NA	**7100**	**58**	**3600**	NA	**5500**	NA	**570**
PCB-169	ng/kg	120	510	--	--	21 U	NA	19 U	NA	15 U	NA	23 U	24 U	NA	23 U	15 U	19 U	NA	24 U	NA	1← U
PCB-1← 9	ng/kg	130000	520000	--	--	21 U	NA	19 U	NA	**33**	NA	23 U	24 U	NA	**700**	15 U	**470**	NA	**1100**	NA	**66**
PCB-77	ng/kg	3← 000	160000	--	--	**32 J**	NA	**67 E%**	NA	**200**	NA	23 U	24 U	NA	**950**	**23**	**1400**	NA	**100000 D**	NA	**2300**
PCB-← 1	ng/kg	12000	4← 000	--	--	21 UJ	NA	19 U	NA	15 U	NA	23 U	24 U	NA	**61**	15 U	**54**	NA	**7200**	NA	**99**
PCBC - Toxicity Equivalent	ng/kg	--	--	--	--	**0.022**	NA	**0.0194**	NA	**0.137**	NA	**0.00624**	**0.00621**	NA	**21.7**	**0.0523**	**19.9**	NA	**316**	NA	**5.76**
Total DiCB	ng/kg	--	--	--	--	**120 E%**	NA	**350 J E%**	NA	**1300 E%**	NA	23 U	24 U	NA	**740**	**240**	**3500 E%**	NA	**140000 D**	NA	**6200**
Total HpCB	ng/kg	--	--	--	--	**430**	NA	**1400**	NA	**4700**	NA	**290**	**310**	NA	**110000**	**850**	**67000**	NA	**240000**	NA	**8600**
Total HxCB	ng/kg	--	--	--	--	**2000**	NA	**2400**	NA	**13000**	NA	**1500**	**1700**	NA	**550000 D**	**4000**	**250000**	NA	**490000**	NA	**38000**
Total MoCB	ng/kg	--	--	--	--	21 U	NA	19 U	NA	**26**	NA	23 U	24 U	NA	23 U	**23**	**620**	NA	**2500**	NA	**140**
Total NoCB	ng/kg	--	--	--	--	21 U	NA	**21**	NA	**260**	NA	23 U	**26**	NA	**9500**	**52**	**5800**	NA	**11000**	NA	**530**
Total OcCB	ng/kg	--	--	--	--	**28**	NA	**230**	NA	**1100**	NA	23 U	24 U	NA	**21000**	**220**	**18000**	NA	**61000**	NA	**2200**
TRWDO PC% HRPRORJ X HV	ng/kg	230000	940000	2400000	6500000	**7200**	NA	**22000 J**	NA	**44000**	NA	**2500 J**	**4000 J**	NA	**1300000**	**12000**	**620000**	NA	**15000000**	NA	**240000**
Total PeCB	ng/kg	--	--	--	--	**2200**	NA	**2100 E%**	NA	**14000**	NA	**590**	**640**	NA	**490000 D**	**5300**	**230000**	NA	**2100000 D**	NA	**57000**
Total TeCB	ng/kg	--	--	--	--	**1800 E%**	NA	**8500 E%**	NA	**6000 E%**	NA	**78 J E%**	**780 J E%**	NA	**69000**	**1100 E%**	**32000 E%**	NA	**8400000 D**	NA	**91000**
Total TrCB	ng/kg	--	--	--	--	**600 E%**	NA	**7200 J E%**	NA	**3600 E%**	NA	23 U	**560 J**	NA	**4200**	**370**	**8800 E%**	NA	**4000000 D**	NA	**40000**
1,2,3,4,6,7,← ,9-Octachlorodibenzofuran	ng/kg	--	--	--	--	**10.1**	NA	NA	NA	NA	NA	NA	NA	NA	NA	NA	NA	NA	NA	NA	NA
1,2,3,4,6,7,← ,9-Octachlorodibenzo-p-dioxin	ng/kg	--	--	--	--	**216**	NA	NA	NA	NA	NA	NA	NA	NA	NA	NA	NA	NA	NA	NA	NA
1,2,3,4,6,7,← -Heptachlorodibenzofuran	ng/kg	--	--	--	--	**4.19 J**	NA	NA	NA	NA	NA	NA	NA	NA	NA	NA	NA	NA	NA	NA	NA

See Table AC-1 for Acronyms, Abbreviations, and Data Qualifiers; Color Background - Value Exceeds Screening Criterion

SDPSOH LRFDWLRQ						S%41		S%42		S%43		S%44			S%45	S%46	S%47		S%48		S%49
SDPSOH DDWH						06/30/16	10/26/16	06/2← /16	10/26/16	07/01/16	10/27/16	07/11/16		10/25/16	07/11/16	07/11/16	07/06/16	10/27/16	07/05/16	10/26/16	07/0← /16
SDPSOH DHSWK ♂ IW□						0 - 0.5	0 - 0.5	0 - 0.5	0 - 0.5	0 - 0.5	0 - 0.5	0 - 0.5		0 - 0.5	0 - 0.5	0 - 0.5	0 - 0.5	0 - 0.5	0 - 0.5	0 - 0.5	0 - 0.5
SDPSOH T \ SH						N	N	N	N	N	N	N	FD	N	N	N	N	N	N	N	N
SDPSOH ID	UQLWV	RSL SRLO RHV MD \ 2016	RSL SRLO CRPP.┤IQG. ┼ MD \ 2016	MDLQH RAGV SRLO RHV. FHE 2016	MDLQH RAGV SRLO CRQVW WRUNHU ┼ FHE 2016	SB41-0001-06302016	SB41-0001-10262016	SB42-0001-062← 2016	SB42-0001-10262016	SB43-0001-07012016	SB43-0001-10272016	SB44-0001-07112016	FD04-07112017	SB44-0001-10252016	SB45-0001-07112016	SB46-0001-07112016	SB47-0001-07062016	SB47-0001-10272016	SB4← -0001-07052016	SB4← -0001-10262016	SB49-0001-070← 2016
1,2,3,4,6,7,← -Heptachlorodibenzo-p-dioxin	ng/kg	--	--	--	--																
1,2,3,4,7,← ,9-Heptachlorodibenzofuran	ng/kg	--	--	--	--																
1,2,3,4,7,← -Hexachlorodibenzofuran	ng/kg	--	--	--	--																
1,2,3,4,7,← -Hexachlorodibenzo-p-dioxin	ng/kg	--	--	--	--																
1,2,3,6,7,← -Hexachlorodibenzofuran	ng/kg	--	--	--	--																
1,2,3,6,7,← -Hexachlorodibenzo-p-dioxin	ng/kg	--	--	--	--																
1,2,3,7,← ,9-Hexachlorodibenzofuran	ng/kg	--	--	--	--																
1,2,3,7,← ,9-Hexachlorodibenzo-p-dioxin	ng/kg	--	--	--	--																
1,2,3,7,← -Pentachlorodibenzofuran	ng/kg	--	--	--	--																
1,2,3,7,← -Pentachlorodibenzo-p-dioxin	ng/kg	--	--	--	--																
2,3,4,6,7,← -Hexachlorodibenzofuran	ng/kg	--	--	--	--																
2,3,4,7,← -Pentachlorodibenzofuran	ng/kg	--	--	--	--																
2,3,7,← -Tetrachlorodibenzofuran	ng/kg	--	--	--	--																
2,3,7,← -Tetrachlorodibenzo-p-dioxin	ng/kg	4.←	22	100	3100																
DLR [LQ↕ FXUDQ┼ TR LFW \ ETXLYDOHQ	ng/kg	4.←	22	100	3100																
Heptachlorodibenzofuran (total)	ng/kg	--	--	--	--																
Heptachlorodibenzo-p-dioxin (total)	ng/kg	--	--	--	--																
Hexachlorodibenzofuran (total)	ng/kg	--	--	--	--																
Hexachlorodibenzo-p-dioxin (total)	ng/kg	100	470	--	--																
Pentachlorodibenzofuran (total)	ng/kg	--	--	--	--																
Pentachlorodibenzo-p-dioxin (total)	ng/kg	--	--	--	--																

SDPSOH LRFDWLRQ						S%41		S%42		S%43		S%44			S%45	S%46	S%47		S%48		S%49
SDPSOH DDWH						06/30/16	10/26/16	06/2← /16	10/26/16	07/01/16	10/27/16	07/11/16		10/25/16	07/11/16	07/11/16	07/06/16	10/27/16	07/05/16	10/26/16	07/0← /16
SDPSOH DHSWK ♂ IW□						0 - 0.5	0 - 0.5	0 - 0.5	0 - 0.5	0 - 0.5	0 - 0.5	0 - 0.5		0 - 0.5	0 - 0.5	0 - 0.5	0 - 0.5	0 - 0.5	0 - 0.5	0 - 0.5	0 - 0.5
SDPSOH T \ SH						N	N	N	N	N	N	N	FD	N	N	N	N	N	N	N	N
SDPSOH ID	UQLWV	RSL SRLO RHV MD \ 2016	RSL SRLO CRPP.⌈ IQG. ┼ MD \ 2016	MDL Q H RAGV SRLO RHV. FHE 2016	MDL Q H RAGV SRLO CR Q VW WRUNHU ┼ FHE 2016	SB41-0001-06302016	SB41-0001-10262016	SB42-0001-062← 2016	SB42-0001-10262016	SB43-0001-07012016	SB43-0001-10272016	SB44-0001-07112016	FD04-07112017	SB44-0001-10252016	SB45-0001-07112016	SB46-0001-07112016	SB47-0001-07062016	SB47-0001-10272016	SB4← -0001-07052016	SB4← -0001-10262016	SB49-0001-070← 2016
Tetrachlorodibenzo(p)dioxin (total)	ng/kg	--	--	--	--	**0.94 J**	NA	NA	NA	NA	NA	NA	NA	NA	NA	NA	NA	NA	NA	NA	NA
Tetrachlorodibenzofuran (total)	ng/kg	--	--	--	--	**3.45 J**	NA	NA	NA	NA	NA	NA	NA	NA	NA	NA	NA	NA	NA	NA	NA
MHWDOV DQG C \ DQLGH																					
Aluminum	mg/kg	7700	110000	170000	310000	**12500**	NA	**6920 E%**	NA	**8410**	NA	**17900 E%**	**17000 E%**	NA	**25400 E%**	**4760 E%**	**5800**	NA	**10000**	NA	**6270 E%**
Antimony	mg/kg	3.1	47	6←	120	**3.6**	NA	**2.8**	NA	**1.5**	NA	0.← 4 U	0.← 7 U	NA	0.← 3 U	0.76 U	**1.6**	NA	**2.2**	NA	**1.7**
Arsenic	mg/kg	0.6←	3	1.4	42	**8.8**	NA	**4.9**	NA	**6.1**	NA	**11.8**	**12**	NA	**9.1**	**15.2**	**14.3**	NA	**14.9**	NA	**11.5**
Barium	mg/kg	1500	22000	10000	10000	**72.4**	NA	**40.8**	NA	**47.8**	NA	**39**	**35.6**	NA	**131**	**22.2**	**52.3**	NA	**130**	NA	**62.8**
Beryllium	mg/kg	16	230	340	620	**0.67**	NA	**0.45 J♬**	NA	**0.52**	NA	**0.66 J┼**	**0.61 J**	NA	**1.1 J┼**	**0.32 J**	**0.71**	NA	**0.61**	NA	**1.3 J┼**
Cadmium	mg/kg	7.1	9←	11	19	**0.58**	NA	**0.29 J**	NA	**0.38**	NA	**0.7 J**	**0.64 J**	NA	**1.6 J**	**0.3 J**	**2.1**	NA	**1.2**	NA	**5.8 J**
Calcium	mg/kg	--	--	--	--	**1660**	NA	**1180**	NA	**1430**	NA	**567**	**529**	NA	**2780**	**1230**	**1630**	NA	**2390**	NA	**3110**
Chromium	mg/kg	12000	1← 0000	--	--	**30 J**	NA	**7.8**	NA	**22.7 J**	NA	**43.4 J┼**	**41.6 J┼**	NA	**86.9 J┼**	**14.3 J┼**	**65.8 J**	NA	**31.6 J**	NA	**214 J┼**
Chromium-Hexavalent	mg/kg	0.3	6.3	510	2← 00	0.47 UJ	NA	NA	NA	0.46 UJ	NA	NA	NA	NA	0.5← UJ	NA	0.46 UJ	NA	NA	NA	NA
Cobalt	mg/kg	2.3	35	51	920	**8.2**	NA	**5.1**	NA	**6.2**	NA	**3.9 J**	**3.7 J**	NA	**14.1 J**	**4.3 J**	**8.5**	NA	**7.7**	NA	**15.5 J**
Copper	mg/kg	310	4700	2400	4300	**117**	NA	**37.7 J**	NA	**49.9**	NA	**10**	**8.8**	NA	**30**	**14**	**123**	NA	**110**	NA	**180**
Cyanide	mg/kg	2.3	15	100	1900	0.55 U	NA	0.53 U	NA	0.54 U	NA	**0.082 J**	**0.14 J**	NA	**0.16 J**	**0.28 J**	0.56 U	NA	0.6 U	NA	**0.06 J**
Iron	mg/kg	5500	← 2000	120000	220000	**20300**	NA	**12200 E%**	NA	**15400**	NA	**22900 E%**	**21200 E%**	NA	**44300 E%**	**9750 E%**	**65400**	NA	**19900**	NA	**167000 E%**
Lead	mg/kg	400	← 00	340	950	**310 J**	NA	**63.8**	NA	**37.2 J**	NA	**14.7 J E%**	**15.1 J E%**	NA	**37.4 J E%**	**14.8 J E%**	**107 J**	NA	**265 J**	NA	**43.6 J E%**
Magnesium	mg/kg	--	--	--	--	**4750**	NA	**2480**	NA	**3430**	NA	**3320**	**3020**	NA	**10200**	**2420**	**2320**	NA	**3560**	NA	**2460**
Manganese	mg/kg	1← 0	2600	4100	7400	**296 J**	NA	**218 E%**	NA	**220 J**	NA	**95.1**	**88**	NA	**781**	**147**	**501 J**	NA	**305 J**	NA	**1640**
Mercury	mg/kg	1.1	4.6	51	930	**0.11**	NA	**0.062 J**	NA	**0.031 J**	NA	**0.071 J**	**0.066 J**	NA	**0.065 J**	0.11 U	**0.19**	NA	**0.33**	NA	**0.041 J**
Nickel	mg/kg	150	2200	510	930	**20.6**	NA	**10.4**	NA	**16.2**	NA	**16.6 J**	**16.2 J**	NA	**47.5 J**	**12.9 J**	**40**	NA	**25.7**	NA	**84.9 J**
Potassium	mg/kg	--	--	--	--	**4000**	NA	**2070**	NA	**2620**	NA	**820**	**681**	NA	**2900**	**1120**	**1070**	NA	**2240**	NA	**1650**
Selenium	mg/kg	39	5← 0	← 50	1500	2.1 U	NA	1.9 U	NA	2 U	NA	2.1 UJ	**0.6 J**	NA	**0.47 J**	1.9 UJ	**0.54 J**	NA	**0.48 J**	NA	1.9 UJ
Silver	mg/kg	39	5← 0	← 50	1500	0.42 U	NA	0.3← U	NA	0.39 U	NA	0.42 U	0.43 U	NA	0.41 U	0.3← U	0.4 U	NA	0.41 U	NA	0.37 U
Sodium	mg/kg	--	--	--	--	**211 J**	NA	**98.6 J E%**	NA	**166 J**	NA	**80.1 J E%**	**73.4 J E%**	NA	**125 J E%**	**91.1 J E%**	**160 J**	NA	**152 J**	NA	**242 J E%**

See Table AC-1 for Acronyms, Abbreviations, and Data Qualifiers; Color Background - Value Exceeds Screening Criterion

Nobis Engineering, Inc.

SDPSOH LRFDWLRQ						S%41		S%42		S%43		S%44			S%45	S%46	S%47		S%48		S%49
SDPSOH DDWH						06/30/16	10/26/16	06/2← /16	10/26/16	07/01/16	10/27/16	07/11/16		10/25/16	07/11/16	07/11/16	07/06/16	10/27/16	07/05/16	10/26/16	07/0← /16
SDPSOH DHSWK ♂ IW□						0 - 0.5	0 - 0.5	0 - 0.5	0 - 0.5	0 - 0.5	0 - 0.5	0 - 0.5		0 - 0.5	0 - 0.5	0 - 0.5	0 - 0.5	0 - 0.5	0 - 0.5	0 - 0.5	0 - 0.5
SDPSOH T \ SH						N	N	N	N	N	N	N	FD	N	N	N	N	N	N	N	N
SDPSOH ID	UQLWV	RSL SRLO RHV MD \ 2016	RSL SRLO CRPP.‡ IQG. ┼ MD \ 2016	MDL Q H RAGV SRLO RHV. FHE 2016	MDL Q H RAGV SRLO CR Q VW WRUNHU ┼ FHE 2016	SB41-0001-06302016	SB41-0001-10262016	SB42-0001-062← 2016	SB42-0001-10262016	SB43-0001-07012016	SB43-0001-10272016	SB44-0001-07112016	FD04-07112017	SB44-0001-10252016	SB45-0001-07112016	SB46-0001-07112016	SB47-0001-07062016	SB47-0001-10272016	SB4← -0001-07052016	SB4← -0001-10262016	SB49-0001-070← 2016
Thallium	mg/kg	0.07←	1.2	--	--	0.42 U	NA	0.3← U	NA	0.39 U	NA	0.42 U	0.43 U	NA	0.41 U	0.3← U	0.4 U	NA	0.41 U	NA	0.37 U
Vanadium	mg/kg	39	5← 0	1200	2200	**31.4**	NA	**19 J**	NA	**23.1**	NA	**49.3**	**46.6**	NA	**65.1**	**13.7**	**29.7**	NA	**42.2**	NA	**30.3**
= inc	mg/kg	2300	35000	10000	10000	**107**	NA	**48 J**	NA	**54.6**	NA	**38.8**	**36.2**	NA	**94.4**	**23.7**	**294**	NA	**214**	NA	**50.3**
Total Solids	‡	--	--	--	--	**87**	**89**	NA	**90**	**90**	**89.8**	NA	NA	**82.8**	**84**	NA	**90**	**87**	NA	**81.8**	NA
Perfluorobutane Sulfonate	ug/kg	--	--	--	--	NA	1.2 U	NA	1.1 U	NA	1.1 U	NA	NA	1.2 U	NA	NA	NA	1.2 U	NA	1.2 U	NA
Perfluorobutanoic Acid (PFBA)	ug/kg	--	--	--	--	NA	1.2 U	NA	1.1 U	NA	1.1 U	NA	NA	1.2 U	NA	NA	NA	1.2 U	NA	1.2 U	NA
Perfluorodecane Sulfonate	ug/kg	--	--	--	--	NA	1.2 U	NA	1.1 U	NA	1.1 U	NA	NA	1.2 U	NA	NA	NA	1.2 U	NA	1.2 U	NA
Perfluorodecanoic Acid (PFDA)	ug/kg	--	--	--	--	NA	1.2 U	NA	1.1 U	NA	1.1 U	NA	NA	1.2 U	NA	NA	NA	1.2 U	NA	1.2 U	NA
Perfluorododecanoic Acid (PFDoA)	ug/kg	--	--	--	--	NA	1.2 U	NA	1.1 U	NA	1.1 U	NA	NA	1.2 U	NA	NA	NA	1.2 U	NA	1.2 U	NA
Perfluoroheptane sulfonate	ug/kg	--	--	--	--	NA	1.2 U	NA	1.1 U	NA	1.1 U	NA	NA	1.2 U	NA	NA	NA	1.2 U	NA	1.2 U	NA
Perfluoroheptanoic acid (PFHpA)	ug/kg	--	--	--	--	NA	1.2 U	NA	1.1 U	NA	1.1 U	NA	NA	1.2 U	NA	NA	NA	1.2 U	NA	1.2 U	NA
Perfluorohexane Sulfonate	ug/kg	--	--	--	--	NA	1.2 U	NA	1.1 U	NA	1.1 U	NA	NA	1.2 U	NA	NA	NA	1.2 U	NA	1.2 U	NA
Perfluorohexanoic Acid (PFHxA)	ug/kg	--	--	--	--	NA	1.2 U	NA	1.1 U	NA	1.1 U	NA	NA	1.2 U	NA	NA	NA	**1.2**	NA	1.2 U	NA
Perfluorononanoic acid (PFNA)	ug/kg	--	--	--	--	NA	1.2 U	NA	1.1 U	NA	1.1 U	NA	NA	1.2 U	NA	NA	NA	1.2 U	NA	1.2 U	NA
Perfluoro-n-tetradecanoic acid (PFTeDA)	ug/kg	--	--	--	--	NA	1.2 U	NA	1.1 U	NA	1.1 U	NA	NA	1.2 U	NA	NA	NA	1.2 U	NA	1.2 U	NA
Perfluoro-n-tridecanoic acid (PFTrDA)	ug/kg	--	--	--	--	NA	1.2 U	NA	1.1 U	NA	1.1 U	NA	NA	1.2 U	NA	NA	NA	1.2 U	NA	1.2 U	NA
Perfluorooctanesulfonic acid (PFOS)	ug/kg	--	--	11000	19000	NA	**3.9**	NA	1.1 U	NA	1.1 U	NA	NA	1.2 U	NA	NA	NA	**1.4**	NA	1.2 U	NA
Perfluorooctanoic acid (PFOA)	ug/kg	--	--	← 00	1400	NA	1.2 U	NA	1.1 U	NA	1.1 U	NA	NA	1.2 U	NA	NA	NA	1.2 U	NA	1.2 U	NA
Perfluoropentanoic Acid	ug/kg	--	--	--	--	NA	1.2 U	NA	1.1 U	NA	1.1 U	NA	NA	1.2 U	NA	NA	NA	1.2 U	NA	1.2 U	NA
Perfluoroundecanoic Acid (PFUna)	ug/kg	--	--	--	--	NA	1.2 U	NA	1.1 U	NA	1.1 U	NA	NA	1.2 U	NA	NA	NA	1.2 U	NA	1.2 U	NA
PFOA♬ PFOS	ug/kg	--	--	--	--	NA	**3.9**	NA	1.1 U	NA	1.1 U	NA	NA	1.2 U	NA	NA	NA	**1.4**	NA	1.2 U	NA

See Table AC-1 for Acronyms, Abbreviations, and Data Qualifiers; Color Background - Value Exceeds Screening Criterion

SDPSOH LRFDWLRQ						S%50		S%51		S%52		S%53			S%54		S%55	S%57		S%58
SDPSOH DDWH						07/0← /16	10/25/16	07/07/16	10/27/16	06/29/16	10/26/16	07/06/16		10/25/16	07/07/16	10/26/16	07/06/16	06/29/16	10/27/16	07/11/16
SDPSOH DHSWK ♂ IW□						0 - 0.5	0 - 0.5	0 - 0.5	0 - 0.5	0 - 0.5	0 - 0.5	0 - 0.5		0 - 0.5	0 - 0.5	0 - 0.5	0 - 0.5	0 - 0.5	0 - 0.5	0 - 0.5
SDPSOH T \ SH						N	N	N	N	N	N	N	FD	N	N	N	N	N	N	N
SDPSOH ID	UQLWV	RSL SRLO RHV MD \ 2016	RSL SRLO CRPP.‡ IQG. ┼ MD \ 2016	MDLQH RAGV SRLO RHV. FHE 2016	MDLQH RAGV SRLO CRQVW WRUNHU ┼ FHE 2016	SB50-0001-070← 2016	SB50-0001-10252016	SB51-0001-07072016	SB51-0001-10272016	SB52-0001-06292016	SB52-0001-10262016	SB53-0001-07062016	FD03-07062016	SB53-0001-10252016	SB54-0001-07072016	SB54-0001-10262016	SB55-0001-07062016	SB57-0001-06292016	SB57-0001-10272016	SB5← -0001-071116
VRODWLOH OUJDQLF CRPSR X QGV																				
1,1,1-Trichloroethane	ug/kg	← 10000	3600000	10000000	10000000															
1,1,2,2-Tetrachloroethane	ug/kg	600	2700	71000	2200000															
1,1,2-Trichloro-1,2,2-trifluoroethane	ug/kg	4000000	17000000	--	--															
1,1,2-Trichloroethane	ug/kg	150	630	250000	5400000															
1,1-Dichloroethane	ug/kg	3600	16000	2500000	10000000															
1,1-Dichloroethene	ug/kg	23000	100000	← 500000	10000000															
1,2,3-Trichlorobenzene	ug/kg	6300	93000	1700000	420000															
1,2,4-Trichlorobenzene	ug/kg	5← 00	26000	490000	430000															
1,2-Dibromo-3-chloropropane	ug/kg	5.3	64	3200	51000															
1,2-Dibromoethane	ug/kg	36	160	7100	1← 0000															
1,2-Dichlorobenzene	ug/kg	1← 0000	930000	5100000	10000000															
1,2-Dichloroethane	ug/kg	460	2000	160000	3700000															
1,2-Dichloropropane	ug/kg	1000	4400	390000	5500000															
1,3-Dichlorobenzene	ug/kg	--	--	34000	6200000															
1,4-Dichlorobenzene	ug/kg	2600	11000	2600000	10000000															
2-Butanone	ug/kg	2700000	19000000	10000000	10000000															
2-Hexanone	ug/kg	20000	130000	--	--															
4-Methyl-2-pentanone	ug/kg	3300000	14000000	10000000	10000000															
Acetone	ug/kg	6100000	67000000	10000000	10000000															
Benzene	ug/kg	1200	5100	← 5000	150000															
Bromochloromethane	ug/kg	15000	63000	--	--															
Bromodichloromethane	ug/kg	290	1300	230000	6200000															
Bromoform	ug/kg	19000	← 6000	1400000	10000000															
Bromomethane	ug/kg	6← 0	3000	240000	930000															
Carbon disulfide	ug/kg	77000	350000	10000000	10000000															
Carbon tetrachloride	ug/kg	650	2900	200000	2← 00000															
Chlorobenzene	ug/kg	2← 000	130000	3400000	10000000															
Chloroethane	ug/kg	1400000	5700000	1700000	10000000															
Chloroform	ug/kg	320	1400	460000	10000000															
Chloromethane	ug/kg	11000	46000	10000000	10000000															
cis-1,2-Dichloroethene	ug/kg	16000	230000	340000	6200000															
cis-1,3-Dichloropropene	ug/kg	--	--	--	--															
Cyclohexane	ug/kg	650000	2700000	--	--															
Dibromochloromethane	ug/kg	← 300	39000	170000	4300000															
Dichlorodifluoromethane	ug/kg	← 700	37000	10000000	10000000															
Ethylbenzene	ug/kg	5← 00	25000	1300000	10000000															
Isopropylbenzene	ug/kg	190000	990000	--	--															

See Table AC-1 for Acronyms, Abbreviations, and Data Qualifiers; Color Background - Value Exceeds Screening Criterion

SDPSOH LRFDWLRQ						S%50		S%51		S%52		S%53			S%54		S%55	S%57		S%58
SDPSOH DDWH						07/0← /16	10/25/16	07/07/16	10/27/16	06/29/16	10/26/16	07/06/16		10/25/16	07/07/16	10/26/16	07/06/16	06/29/16	10/27/16	07/11/16
SDPSOH DHSWK ♂ IW□						0 - 0.5	0 - 0.5	0 - 0.5	0 - 0.5	0 - 0.5	0 - 0.5	0 - 0.5		0 - 0.5	0 - 0.5	0 - 0.5	0 - 0.5	0 - 0.5	0 - 0.5	0 - 0.5
SDPSOH T \ SH						N	N	N	N	N	N	N	FD	N	N	N	N	N	N	N
SDPSOH ID	UQLWV	RSL SRLO RHV MD \ 2016	RSL SRLO CRPP.‡ IQG. MD \ 2016	MDLQH RAGV SRLO RHV. FHE 2016	MDLQH RAGV SRLO CRQVW WRUNHU ┼ FHE 2016	SB50-0001-070← 2016	SB50-0001-10252016	SB51-0001-07072016	SB51-0001-10272016	SB52-0001-06292016	SB52-0001-10262016	SB53-0001-07062016	FD03-07062016	SB53-0001-10252016	SB54-0001-07072016	SB54-0001-10262016	SB55-0001-07062016	SB57-0001-06292016	SB57-0001-10272016	SB5← -0001-071116
m,p-;ylene	ug/kg	--	--	--	--															
Methyl acetate	ug/kg	7← 00000	120000000	--	--															
Methyl tert-butyl ether	ug/kg	47000	210000	5100000	10000000															
Methylcyclohexane	ug/kg	--	--	--	--															
Methylene chloride	ug/kg	35000	320000	1000000	10000000															
o-;ylene	ug/kg	65000	2← 0000	--	--															
Styrene	ug/kg	600000	3500000	10000000	10000000															
Tetrachloroethene	ug/kg	← 100	39000	1000000	10000000															
Toluene	ug/kg	490000	4700000	10000000	10000000															
trans-1,2-Dichloroethene	ug/kg	160000	2300000	3400000	10000000															
trans-1,3-Dichloropropene	ug/kg	--	--	--	--															
Trichloroethene	ug/kg	410	1900	← 5000	140000															
Trichlorofluoromethane	ug/kg	2300000	35000000	10000000	10000000															
Vinyl chloride	ug/kg	59	1700	4← 0	600000															
1,1-Biphenyl	ug/kg	4700	20000	← 500000	10000000															
1,2,4,5-Tetrachlorobenzene	ug/kg	2300	35000	--	--															
1,4-Dioxane	ug/kg	5300	24000	110000	3300000															
2,2-Oxybis(1-chloropropane	ug/kg	310000	4700000	--	--															
2,3,4,6-Tetrachlorophenol	ug/kg	190000	2500000	--	--															
2,4,5-Trichlorophenol	ug/kg	630000	← 200000	10000000	10000000															
2,4,6-Trichlorophenol	ug/kg	6300	← 2000	130000	240000															
2,4-Dichlorophenol	ug/kg	19000	250000	400000	710000															
2,4-Dimethylphenol	ug/kg	130000	1600000	2700000	10000000															
2,4-Dinitrophenol	ug/kg	13000	160000	270000	4← 00000															
2,4-Dinitrotoluene	ug/kg	1700	7400	35000	4← 0000															
2,6-Dinitrotoluene	ug/kg	360	1500	16000	490000															
2-Chloronaphthalene	ug/kg	4← 0000	6000000	--	--															
2-Chlorophenol	ug/kg	39000	5← 0000	← 50000	2500000															
2-Methylnaphthalene	ug/kg	24000	300000	500000	600000															
2-Methylphenol	ug/kg	320000	4100000	6700000	10000000															
2-Nitroaniline	ug/kg	63000	← 00000	--	--															
2-Nitrophenol	ug/kg	--	--	--	--															
3,3-Dichlorobenzidine	ug/kg	1200	5100	24000	740000															
3-Nitroaniline	ug/kg	--	--	--	--															
4,6-Dinitro-2-methylphenol	ug/kg	510	6600	--	--															

See Table AC-1 for Acronyms, Abbreviations, and Data Qualifiers; Color Background - Value Exceeds Screening Criterion

SDPSOH LRFDWLRQ						S%50		S%51		S%52		S%53			S%54		S%55	S%57		S%58
SDPSOH DDWH						07/0← /16	10/25/16	07/07/16	10/27/16	06/29/16	10/26/16	07/06/16		10/25/16	07/07/16	10/26/16	07/06/16	06/29/16	10/27/16	07/11/16
SDPSOH DHSWK ♂ IW□						0 - 0.5	0 - 0.5	0 - 0.5	0 - 0.5	0 - 0.5	0 - 0.5	0 - 0.5		0 - 0.5	0 - 0.5	0 - 0.5	0 - 0.5	0 - 0.5	0 - 0.5	0 - 0.5
SDPSOH T \ SH						N	N	N	N	N	N	N	FD	N	N	N	N	N	N	N
SDPSOH ID	UQLWV	RSL SRLO RHV MD \ 2016	RSL SRLO CRPP.‡ IQG. ┼ MD \ 2016	MDLQH RAGV SRLO RHV. FHE 2016	MDLQH RAGV SRLO CRQVW WRUNHU ┼ FHE 2016	SB50-0001-070← 2016	SB50-0001-10252016	SB51-0001-07072016	SB51-0001-10272016	SB52-0001-06292016	SB52-0001-10262016	SB53-0001-07062016	FD03-07062016	SB53-0001-10252016	SB54-0001-07072016	SB54-0001-10262016	SB55-0001-07062016	SB57-0001-06292016	SB57-0001-10272016	SB5← -0001-071116
4-Bromophenyl-phenylether	ug/kg	--	--	--	--	200 U	NA	190 U	NA	190 U	NA	1← 0 U	1← 0 U	NA	170 U	NA	200 U	170 U	NA	1← 0 U
4-Chloro-3-methylphenol	ug/kg	630000	← 200000	--	--	200 U	NA	190 U	NA	190 U	NA	1← 0 U	1← 0 U	NA	170 U	NA	200 U	170 U	NA	1← 0 U
4-Chloroaniline	ug/kg	2700	11000	54000	120000	3← 0 U	NA	3← 0 U	NA	370 U	NA	340 U	350 U	NA	340 U	NA	3← 0 U	330 U	NA	340 U
4-Chlorophenyl-phenylether	ug/kg	--	--	--	--	200 U	NA	190 U	NA	190 U	NA	1← 0 U	1← 0 U	NA	170 U	NA	200 U	170 U	NA	1← 0 U
4-Methylphenol	ug/kg	630000	← 200000	670000	10000000	3← 0 U	NA	3← 0 U	NA	370 U	NA	340 U	350 U	NA	340 U	NA	3← 0 U	330 U	NA	340 U
4-Nitroaniline	ug/kg	25000	110000	--	--	3← 0 U	NA	3← 0 U	NA	370 U	NA	340 U	350 U	NA	340 U	NA	3← 0 U	330 UJ	NA	340 U
4-Nitrophenol	ug/kg	--	--	--	--	3← 0 U	NA	3← 0 U	NA	370 U	NA	340 U	350 U	NA	340 U	NA	3← 0 U	330 UJ	NA	340 U
Acenaphthene	ug/kg	360000	4500000	7500000	9← 00000	**12**	NA	**12**	NA	**38**	NA	**4.2**	3.5 U	NA	3.4 U	NA	**28**	3.3 U	NA	**4**
Acenaphthylene	ug/kg	--	--	7500000	10000000	**16**	NA	**21**	NA	**130**	NA	**8.3**	**9.6**	NA	3.4 U	NA	**100**	3.3 U	NA	**19**
Acetophenone	ug/kg	7← 0000	12000000	--	--	3← 0 U	NA	3← 0 U	NA	370 U	NA	340 U	350 U	NA	340 U	NA	3← 0 U	330 U	NA	340 U
Anthracene	ug/kg	1← 00000	23000000	10000000	3← 00000	**52**	NA	**39**	NA	**270**	NA	**14 J**	**24 J**	NA	3.4 U	NA	**150**	3.3 U	NA	**19**
Atrazine	ug/kg	2400	10000	47000	710000	3← 0 U	NA	3← 0 U	NA	370 U	NA	340 U	350 U	NA	340 U	NA	3← 0 U	330 U	NA	340 U
Benzaldehyde	ug/kg	170000	← 20000	--	--	3← 0 U	NA	3← 0 U	NA	370 U	NA	340 U	350 U	NA	340 U	NA	3← 0 U	330 U	NA	340 U
Benzo(a)anthracene	ug/kg	160	2900	2600	430000	**120**	NA	**140**	NA	**530**	NA	**21**	**33**	NA	**4.8**	NA	**350**	**4.6**	NA	**120**
Benzo(a)pyrene	ug/kg	16	290	260	43000	**120**	NA	**150**	NA	**580**	NA	**29 J**	**85 J**	NA	**2.9 J**	NA	**370**	**6.8**	NA	**110 J**
Benzo(b)fluoranthene	ug/kg	160	2900	2600	430000	**110**	NA	**110 J**	NA	**520**	NA	**22 J**	**45 J**	NA	3.4 U	NA	**300**	**6.5**	NA	**93 J**
Benzo(g,h,i)perylene	ug/kg	--	--	3700000	10000000	**91**	NA	**96 J**	NA	**430**	NA	**34 J**	**130 J**	NA	3.4 U	NA	**260**	**6.4**	NA	**110**
Benzo(k)fluoranthene	ug/kg	1600	29000	26000	4300000	**84 J**	NA	**110 J**	NA	**470**	NA	**27 J**	**52 J**	NA	3.4 U	NA	**320 J**	**4.9**	NA	**100 J**
Bis(2-chloroethoxy)methane	ug/kg	19000	250000	--	--	200 U	NA	190 U	NA	190 U	NA	1← 0 U	1← 0 U	NA	170 U	NA	200 U	170 U	NA	1← 0 U
Bis(2-chloroethyl)ether	ug/kg	230	1000	9← 00	250000	3← 0 U	NA	3← 0 U	NA	370 U	NA	340 U	350 U	NA	340 U	NA	3← 0 U	330 U	NA	340 U
Bis(2-ethylhexyl)phthalate	ug/kg	39000	160000	770000	10000000	200 U	NA	**77 J**	NA	190 U	NA	1← 0 U	1← 0 U	NA	170 U	NA	200 U	170 U	NA	1← 0 U
Butylbenzylphthalate	ug/kg	290000	1200000	5700000	10000000	200 U	NA	190 U	NA	190 U	NA	1← 0 U	1← 0 U	NA	170 U	NA	200 U	170 U	NA	1← 0 U
Caprolactam	ug/kg	3100000	40000000	--	--	3← 0 U	NA	3← 0 U	NA	370 U	NA	340 U	350 U	NA	340 U	NA	3← 0 U	330 U	NA	340 U
Carbazole	ug/kg	--	--	540000	10000000	3← 0 U	NA	3← 0 U	NA	370 U	NA	340 U	350 U	NA	340 U	NA	3← 0 U	330 U	NA	340 U
Chrysene	ug/kg	16000	290000	260000	10000000	**130**	NA	**170**	NA	**590**	NA	**37**	**56**	NA	**5.1**	NA	**480**	**6.5**	NA	**130**
Dibenz(a,h)anthracene	ug/kg	16	290	260	43000	**46**	NA	**54**	NA	**430 J┼**	NA	**15**	**23**	NA	3.4 U	NA	**140**	**2.9 J**	NA	**23**
Dibenzofuran	ug/kg	7300	100000	130000	950000	200 U	NA	190 U	NA	190 U	NA	1← 0 U	1← 0 U	NA	170 U	NA	200 U	170 U	NA	1← 0 U
Diethylphthalate	ug/kg	5100000	66000000	10000000	10000000	200 U	NA	190 U	NA	190 U	NA	1← 0 U	1← 0 U	NA	170 U	NA	200 U	170 U	NA	1← 0 U
Dimethylphthalate	ug/kg	--	--	--	--	200 U	NA	190 U	NA	190 U	NA	1← 0 U	1← 0 U	NA	170 U	NA	200 U	170 U	NA	1← 0 U
Di-N-Butylphthalate	ug/kg	630000	← 200000	10000000	10000000	200 U	NA	190 U	NA	190 U	NA	1← 0 U	1← 0 U	NA	170 U	NA	200 U	170 U	NA	1← 0 U
Di-N-Octyl Phthalate	ug/kg	63000	← 20000	1600000	2900000	3← 0 U	NA	3← 0 U	NA	370 U	NA	340 U	350 U	NA	340 U	NA	3← 0 U	330 U	NA	340 U
Fluoranthene	ug/kg	240000	3000000	5000000	10000000	**260**	NA	**240**	NA	**940**	NA	**56**	**84**	NA	**6.4**	NA	**550**	**6.3**	NA	**190**
Fluorene	ug/kg	240000	3000000	5000000	10000000	**12**	NA	**12**	NA	**12**	NA	**3.2 J**	3.5 U	NA	3.4 U	NA	**8**	3.3 U	NA	**3.8**
Hexachlorobenzene	ug/kg	210	960	6← 00	190000	200 U	NA	190 UJ	NA	190 U	NA	1← 0 UJ	1← 0 UJ	NA	170 U	NA	200 UJ	170 U	NA	1← 0 U
Hexachlorobutadiene	ug/kg	1200	5300	130000	240000	200 U	NA	190 U	NA	190 U	NA	1← 0 U	1← 0 U	NA	170 U	NA	200 U	170 U	NA	1← 0 U
Hexachlorocyclopentadiene	ug/kg	1← 0	750	--	--	3← 0 U	NA	3← 0 U	NA	370 U	NA	340 U	350 U	NA	340 U	NA	3← 0 U	330 U	NA	340 U
Hexachloroethane	ug/kg	1← 00	← 000	93000	2400000	200 U	NA	190 U	NA	190 U	NA	1← 0 U	1← 0 U	NA	170 U	NA	200 U	170 U	NA	1← 0 U

SDPSOH LRFDWLRQ						S%50		S%51		S%52		S%53			S%54		S%55	S%57		S%58
SDPSOH DDWH						07/0← /16	10/25/16	07/07/16	10/27/16	06/29/16	10/26/16	07/06/16		10/25/16	07/07/16	10/26/16	07/06/16	06/29/16	10/27/16	07/11/16
SDPSOH DHSWK ♂ IW□						0 - 0.5	0 - 0.5	0 - 0.5	0 - 0.5	0 - 0.5	0 - 0.5	0 - 0.5		0 - 0.5	0 - 0.5	0 - 0.5	0 - 0.5	0 - 0.5	0 - 0.5	0 - 0.5
SDPSOH T \ SH						N	N	N	N	N	N	N	FD	N	N	N	N	N	N	N
SDPSOH ID	UQLWV	RSL SRLO RHV MD \ 2016	RSL SRLO CRPP.Ⅰ IQG. ┼ MD \ 2016	MDL Q H RAGV SRLO RHV. FHE 2016	MDL Q H RAGV SRLO CR Q VW WRUNHU ┼ FHE 2016	SB50-0001-070← 2016	SB50-0001-10252016	SB51-0001-07072016	SB51-0001-10272016	SB52-0001-06292016	SB52-0001-10262016	SB53-0001-07062016	FD03-07062016	SB53-0001-10252016	SB54-0001-07072016	SB54-0001-10262016	SB55-0001-07062016	SB57-0001-06292016	SB57-0001-10272016	SB5← -0001-071116
Indeno(1,2,3-cd)pyrene	ug/kg	160	2900	2600	430000	**93**	NA	**86**	NA	**390**	NA	**27 J**	**49 J**	NA	3.4 U	NA	**220**	**6.1**	NA	**82 J**
Isophorone	ug/kg	570000	2400000	--	--	200 U	NA	190 U	NA	190 U	NA	1← 0 U	1← 0 U	NA	170 U	NA	200 U	170 U	NA	1← 0 U
Naphthalene	ug/kg	3← 00	17000	2500000	10000000	**17**	NA	**6.5**	NA	**38**	NA	**8.3 J**	**14 J**	NA	3.4 U	NA	**16**	**4.2**	NA	**4**
Nitrobenzene	ug/kg	5100	22000	--	--	200 U	NA	190 U	NA	190 U	NA	1← 0 U	1← 0 U	NA	170 U	NA	200 U	170 U	NA	1← 0 U
N-Nitroso-di-n-propylamine (NDPA)	ug/kg	7←	330	--	--	200 U	NA	190 U	NA	190 U	NA	1← 0 U	1← 0 U	NA	170 U	NA	200 U	170 U	NA	1← 0 U
N-Nitrosodiphenylamine	ug/kg	110000	470000	--	--	200 U	NA	190 U	NA	190 U	NA	1← 0 U	1← 0 U	NA	170 U	NA	200 U	170 U	NA	1← 0 U
Pentachlorophenol	ug/kg	1000	4000	20000	620000	3← 0 U	NA	3← 0 U	NA	370 U	NA	340 U	350 U	NA	340 U	NA	3← 0 U	330 U	NA	340 U
Phenanthrene	ug/kg	--	--	3700000	← 900000	**170**	NA	**130**	NA	**510**	NA	**37**	**45**	NA	**6.3**	NA	**400**	**5**	NA	**80 J**
Phenol	ug/kg	1900000	25000000	10000000	10000000	3← 0 U	NA	3← 0 U	NA	370 U	NA	340 U	350 U	NA	340 U	NA	3← 0 U	330 U	NA	340 U
Pyrene	ug/kg	1← 0000	2300000	3700000	10000000	**210**	NA	**250**	NA	**900**	NA	**38**	**56**	NA	**9**	NA	**520**	**9**	NA	**180**
PHVWLFLGHVⅠ PC%V																				
4,4-DDD	ug/kg	2300	9600	45000	1400000	3.← U	NA	3.← U	NA	3.9 U	NA	3.5 U	3.← U	NA	3.4 U	NA	3.← U	4.2 U	NA	3.4 U
4,4-DDE	ug/kg	2000	9300	32000	9← 0000	3.← U	NA	3.← U	NA	3.9 U	NA	3.5 U	3.← U	NA	3.4 U	NA	3.← U	4.2 U	NA	3.4 U
4,4-DDT	ug/kg	1900	← 500	3← 000	140000	3.← U	NA	3.← U	NA	3.9 U	NA	3.5 U	3.← U	NA	3.4 U	NA	3.← U	4.2 U	NA	3.4 U
Aldrin	ug/kg	39	1← 0	640	9500	2 U	NA	1.9 U	NA	2 U	NA	1.← U	2 U	NA	1.7 U	NA	1.9 U	2.1 U	NA	1.← U
alpha-BHC	ug/kg	← 6	360	1700	53000	2 U	NA	1.9 U	NA	2 U	NA	1.← U	2 U	NA	1.7 U	NA	1.9 U	2.1 U	NA	1.← U
Aroclor 1016	ug/kg	410	5100	4900	46000	NA	NA	NA	NA	NA	NA	NA	NA	NA	NA	NA	NA	NA	NA	NA
Aroclor 1221	ug/kg	200	← 30	--	--	NA	NA	NA	NA	NA	NA	NA	NA	NA	NA	NA	NA	NA	NA	NA
Aroclor 1232	ug/kg	170	720	--	--	NA	NA	NA	NA	NA	NA	NA	NA	NA	NA	NA	NA	NA	NA	NA
Aroclor 1242	ug/kg	230	950	--	--	NA	NA	NA	NA	NA	NA	NA	NA	NA	NA	NA	NA	NA	NA	NA
Aroclor 124←	ug/kg	230	950	--	--	NA	NA	NA	NA	NA	NA	NA	NA	NA	NA	NA	NA	NA	NA	NA
Aroclor 1254	ug/kg	120	970	--	--	NA	NA	NA	NA	NA	NA	NA	NA	NA	NA	NA	NA	NA	NA	NA
Aroclor 1260	ug/kg	240	990	--	--	NA	NA	NA	NA	NA	NA	NA	NA	NA	NA	NA	NA	NA	NA	NA
Aroclor 1262	ug/kg	--	--	--	--	NA	NA	NA	NA	NA	NA	NA	NA	NA	NA	NA	NA	NA	NA	NA
Aroclor 126←	ug/kg	--	--	--	--	NA	NA	NA	NA	NA	NA	NA	NA	NA	NA	NA	NA	NA	NA	NA
Aroclor, Total	ug/kg	230	940	2400	6500	NA	NA	NA	NA	NA	NA	NA	NA	NA	NA	NA	NA	NA	NA	NA
beta-BHC	ug/kg	300	1300	6000	140000	2 U	NA	1.9 U	NA	2 U	NA	1.← U	2 U	NA	1.7 U	NA	1.9 U	2.1 U	NA	1.← U
cis-Chlordane	ug/kg	--	--	--	--	2 U	NA	1.9 U	NA	2 U	NA	1.← U	2 U	NA	1.7 U	NA	1.9 U	2.1 U	NA	1.← U
delta-BHC	ug/kg	--	--	--	--	2 U	NA	1.9 U	NA	2 U	NA	1.← U	2 U	NA	1.7 U	NA	1.9 U	2.1 U	NA	1.← U
Dieldrin	ug/kg	34	140	6← 0	21000	3.← U	NA	3.← U	NA	3.9 U	NA	3.5 U	3.← U	NA	3.4 U	NA	3.← U	4.2 U	NA	3.4 U
Endosulfan I	ug/kg	--	--	← 00000	1400000	2 U	NA	1.9 U	NA	2 U	NA	1.← U	2 U	NA	1.7 U	NA	1.9 U	2.1 U	NA	1.← U
Endosulfan II	ug/kg	--	--	← 00000	1400000	3.← U	NA	3.← U	NA	3.9 U	NA	3.5 U	3.← U	NA	3.4 U	NA	3.← U	4.2 U	NA	3.4 U
Endosulfan Sulfate	ug/kg	--	--	--	--	3.← U	NA	3.← U	NA	3.9 U	NA	3.5 U	3.← U	NA	3.4 U	NA	3.← U	4.2 U	NA	3.4 U
Endrin	ug/kg	1900	25000	40000	4← 0000	3.← U	NA	3.← U	NA	3.9 U	NA	3.5 U	3.← U	NA	3.4 U	NA	3.← U	4.2 U	NA	3.4 U
Endrin Aldehyde	ug/kg	--	--	--	--	3.← U	NA	3.← U	NA	3.9 U	NA	3.5 U	3.← U	NA	3.4 U	NA	3.← U	4.2 U	NA	3.4 U
Endrin Ketone	ug/kg	--	--	--	--	3.← U	NA	3.← U	NA	3.9 U	NA	3.5 U	3.← U	NA	3.4 U	NA	3.← U	4.2 U	NA	3.4 U
gamma-BHC (Lindane)	ug/kg	570	2500	610	2← 00	2 U	NA	1.9 U	NA	2 U	NA	1.← U	2 U	NA	1.7 U	NA	1.9 U	2.1 UJ	NA	1.← U
Heptachlor	ug/kg	130	630	1300	24000	2 U	NA	1.9 U	NA	2 U	NA	1.← U	2 U	NA	1.7 U	NA	1.9 U	2.1 U	NA	1.← U
Heptachlor Epoxide	ug/kg	70	330	1200	3100	2 U	NA	1.9 U	NA	2 U	NA	1.← U	2 U	NA	1.7 U	NA	1.9 U	2.1 U	NA	1.← U

See Table AC-1 for Acronyms, Abbreviations, and Data Qualifiers; Color Background - Value Exceeds Screening Criterion

SDPSOH LRFDWLRQ						S%50		S%51		S%52		S%53			S%54		S%55	S%57		S%58
SDPSOH DDWH						07/0← /16	10/25/16	07/07/16	10/27/16	06/29/16	10/26/16	07/06/16		10/25/16	07/07/16	10/26/16	07/06/16	06/29/16	10/27/16	07/11/16
SDPSOH DHSWK ♂ IW□						0 - 0.5	0 - 0.5	0 - 0.5	0 - 0.5	0 - 0.5	0 - 0.5	0 - 0.5		0 - 0.5	0 - 0.5	0 - 0.5	0 - 0.5	0 - 0.5	0 - 0.5	0 - 0.5
SDPSOH T \ SH						N	N	N	N	N	N	N	FD	N	N	N	N	N	N	N
SDPSOH ID	UQLWV	RSL SRLO RHV MD \ 2016	RSL SRLO CRPP.I IQG. ┼ MD \ 2016	MDLQH RAGV SRLO RHV. FHE 2016	MDLQH RAGV SRLO CRQVW WRUNHU ┼ FHE 2016	SB50-0001-070← 2016	SB50-0001-10252016	SB51-0001-07072016	SB51-0001-10272016	SB52-0001-06292016	SB52-0001-10262016	SB53-0001-07062016	FD03-07062016	SB53-0001-10252016	SB54-0001-07072016	SB54-0001-10262016	SB55-0001-07062016	SB57-0001-06292016	SB57-0001-10272016	SB5← -0001-071116
Methoxychlor	ug/kg	32000	410000	670000	1200000	20 U	NA	19 U	NA	20 U	NA	1← U	20 U	NA	17 U	NA	19 U	21 U	NA	1← U
Toxaphene	ug/kg	490	2100	--	--	200 U	NA	190 U	NA	200 U	NA	1← 0 U	200 U	NA	170 U	NA	190 U	210 U	NA	1← 0 U
trans-Chlordane	ug/kg	--	--	--	--	2 U	NA	1.9 U	NA	2 U	NA	1.← U	2 U	NA	1.7 U	NA	1.9 U	2.1 U	NA	1.← U
PCB-105	ng/kg	120000	490000	--	--	**1800**	NA	**19000**	NA	**110000 D**	NA	**270000 JD**	**140000 JD**	NA	**26**	NA	**9300**	**16000**	NA	**11000**
PCB-114	ng/kg	120000	500000	--	--	**45**	NA	**520**	NA	**13000**	NA	**19000 J**	**9600 J**	NA	15 U	NA	**340**	**930**	NA	**360**
PCB-11←	ng/kg	120000	490000	--	--	**3400**	NA	**41000**	NA	**160000 D**	NA	**530000 JD**	**290000 JD**	NA	**110**	NA	**21000**	**28000**	NA	**24000**
PCB-123	ng/kg	120000	490000	--	--	**87**	NA	**780**	NA	**8100**	NA	**12000 J**	**6400 J**	NA	15 U	NA	**410**	**750**	NA	**530**
PCB-126	ng/kg	36	150	--	--	**69**	NA	**250**	NA	**1300**	NA	**2500 J**	**870 JD**	NA	15 U	NA	17 U	**100**	NA	**130**
PCB-156/157	ng/kg	--	--	--	--	**860**	NA	**6800**	NA	**8100**	NA	**67000 JD**	**45000 J**	NA	**89**	NA	**4500**	**2700**	NA	**5900**
PCB-167	ng/kg	120000	510000	--	--	**310**	NA	**2100**	NA	**2200**	NA	**23000 J**	**14000 J**	NA	**83**	NA	**1500**	**840**	NA	**2100**
PCB-169	ng/kg	120	510	--	--	24 U	NA	22 U	NA	20 U	NA	15 UJ	15 UJ	NA	15 U	NA	17 U	1← U	NA	14 U
PCB-1← 9	ng/kg	130000	520000	--	--	**64**	NA	**160**	NA	**170**	NA	**2300 J**	**1500 J**	NA	15 U	NA	**180**	**100**	NA	**230**
PCB-77	ng/kg	3← 000	160000	--	--	**280**	NA	**1700**	NA	**63000 D**	NA	**93000 JD**	**40000 JD**	NA	15 U	NA	**970**	**8200**	NA	**720**
PCB-← 1	ng/kg	12000	4← 000	--	--	24 U	NA	**54**	NA	**5200**	NA	**6300 J**	**2700 J**	NA	15 U	NA	**41**	**390**	NA	**38**
PCBC - Toxicity Equivalent	ng/kg	--	--	--	--	**7.1**	NA	**27.1**	NA	**147**	NA	**287**	**106**	NA	**0.00657**	NA	**1.09**	**12.3**	NA	**14.2**
Total DiCB	ng/kg	--	--	--	--	**330**	NA	**2100**	NA	**140000 JD**	NA	**83000 JD**	**40000 JD**	NA	**130**	NA	**3100 E%**	**50000 JD**	NA	**2800**
Total HpCB	ng/kg	--	--	--	--	**12000**	NA	**22000**	NA	**40000**	NA	**280000 JD**	**170000 JD**	NA	**1100**	NA	**23000**	**18000**	NA	**34000**
Total HxCB	ng/kg	--	--	--	--	**20000**	NA	**150000**	NA	**200000**	NA	**1900000 JD**	**1200000 JD**	NA	**8600**	NA	**120000**	**83000**	NA	**160000**
Total MoCB	ng/kg	--	--	--	--	**33**	NA	**230**	NA	**1500**	NA	**6200 J**	**3300 J**	NA	15 U	NA	**670**	**7600**	NA	**170**
Total NoCB	ng/kg	--	--	--	--	**14000**	NA	**1100**	NA	**11000**	NA	**8500 J**	**4800 J**	NA	15 U	NA	**530**	**770**	NA	**1200**
Total OcCB	ng/kg	--	--	--	--	**16000**	NA	**3200**	NA	**15000**	NA	**46000 J**	**26000 J**	NA	**33**	NA	**3300**	**5000**	NA	**5900**
TRWDO PC% HRPRORJ X HV	ng/kg	230000	940000	2400000	6500000	**82000**	NA	**400000**	NA	**8800000 J**	NA	**13000000 J**	**6500000 J**	NA	**14000**	NA	**370000**	**1100000 J**	NA	**370000**
Total PeCB	ng/kg	--	--	--	--	**15000**	NA	**170000**	NA	**1200000 D**	NA	**4300000 JD**	**2300000 JD**	NA	**3100**	NA	**150000**	**210000**	NA	**130000**
Total TeCB	ng/kg	--	--	--	--	**3500 E%**	NA	**39000**	NA	**4900000 D**	NA	**5000000 JD**	**2300000 JD**	NA	**680 E%**	NA	**50000 E%**	**380000 E%D**	NA	**26000**
Total TrCB	ng/kg	--	--	--	--	**1200**	NA	**9100**	NA	**2300000 JD**	NA	**880000 JD**	**430000 JD**	NA	**630**	NA	**17000 E%**	**320000 JE%D**	NA	**9100**
1,2,3,4,6,7,← ,9-Octachlorodibenzofuran	ng/kg	--	--	--	--	**1590 J**	NA	NA	NA	NA	NA	**47.8**	**60.3**	NA	NA	NA	NA	NA	NA	**47.9 J**
1,2,3,4,6,7,← ,9-Octachlorodibenzo-p-dioxin	ng/kg	--	--	--	--	**5740 J**	NA	NA	NA	NA	NA	**295**	**325**	NA	NA	NA	NA	NA	NA	**687 J**
1,2,3,4,6,7,← -Heptachlorodibenzofuran	ng/kg	--	--	--	--	**520 J**	NA	NA	NA	NA	NA	**48.4**	**54.2**	NA	NA	NA	NA	NA	NA	**17.4 J**

See Table AC-1 for Acronyms, Abbreviations, and Data Qualifiers; Color Background - Value Exceeds Screening Criterion

SDPSOH LRFDWLRQ						S%50		S%51		S%52		S%53			S%54		S%55	S%57		S%58
SDPSOH DDWH						07/0← /16	10/25/16	07/07/16	10/27/16	06/29/16	10/26/16	07/06/16		10/25/16	07/07/16	10/26/16	07/06/16	06/29/16	10/27/16	07/11/16
SDPSOH DHSWK ♂ IW□						0 - 0.5	0 - 0.5	0 - 0.5	0 - 0.5	0 - 0.5	0 - 0.5	0 - 0.5		0 - 0.5	0 - 0.5	0 - 0.5	0 - 0.5	0 - 0.5	0 - 0.5	0 - 0.5
SDPSOH T \ SH						N	N	N	N	N	N	N	FD	N	N	N	N	N	N	N
SDPSOH ID	UQLWV	RSL SRLO RHV MD \ 2016	RSL SRLO CRPP.⌈ IQG. ┼ MD \ 2016	MDL Q H RAGV SRLO RHV. FHE 2016	MDL Q H RAGV SRLO CR QVW WRUNHU ┼ FHE 2016	SB50-0001-070← 2016	SB50-0001-10252016	SB51-0001-07072016	SB51-0001-10272016	SB52-0001-06292016	SB52-0001-10262016	SB53-0001-07062016	FD03-07062016	SB53-0001-10252016	SB54-0001-07072016	SB54-0001-10262016	SB55-0001-07062016	SB57-0001-06292016	SB57-0001-10272016	SB5← -0001-071116
1,2,3,4,6,7,← -Heptachlorodibenzo-p-dioxin	ng/kg	--	--	--	--	**1350 J**	NA	NA	NA	NA	NA	**60**	**67.2**	NA	NA	NA	NA	NA	NA	**70.4 J**
1,2,3,4,7,← ,9-Heptachlorodibenzofuran	ng/kg	--	--	--	--	**23.8 J**	NA	NA	NA	NA	NA	**4.63**	**6.93**	NA	NA	NA	NA	NA	NA	**2.57 J**
1,2,3,4,7,← -Hexachlorodibenzofuran	ng/kg	--	--	--	--	**12.1 J**	NA	NA	NA	NA	NA	**10.5**	**17.4**	NA	NA	NA	NA	NA	NA	**2.91 J**
1,2,3,4,7,← -Hexachlorodibenzo-p-dioxin	ng/kg	--	--	--	--	**38 J**	NA	NA	NA	NA	NA	**0.752 J**	**0.739 J**	NA	NA	NA	NA	NA	NA	**1.31 J**
1,2,3,6,7,← -Hexachlorodibenzofuran	ng/kg	--	--	--	--	**16.3 J**	NA	NA	NA	NA	NA	**6.71**	**10.3**	NA	NA	NA	NA	NA	NA	**1.9 J**
1,2,3,6,7,← -Hexachlorodibenzo-p-dioxin	ng/kg	--	--	--	--	**67.8 J**	NA	NA	NA	NA	NA	**9.19**	**10.5**	NA	NA	NA	NA	NA	NA	**2.64 J**
1,2,3,7,← ,9-Hexachlorodibenzofuran	ng/kg	--	--	--	--	**1.73 J**	NA	NA	NA	NA	NA	**2.55 J**	**3.86 J**	NA	NA	NA	NA	NA	NA	0.← ← 4 UJ
1,2,3,7,← ,9-Hexachlorodibenzo-p-dioxin	ng/kg	--	--	--	--	**63.1 J**	NA	NA	NA	NA	NA	**4.18 J**	**4.58**	NA	NA	NA	NA	NA	NA	**2.24 J**
1,2,3,7,← -Pentachlorodibenzofuran	ng/kg	--	--	--	--	**2.88 J**	NA	NA	NA	NA	NA	**5.53**	**7.59**	NA	NA	NA	NA	NA	NA	**3.75 J**
1,2,3,7,← -Pentachlorodibenzo-p-dioxin	ng/kg	--	--	--	--	**35.7 J**	NA	NA	NA	NA	NA	**1.45 J**	**1.68 J**	NA	NA	NA	NA	NA	NA	**0.803 J**
2,3,4,6,7,← -Hexachlorodibenzofuran	ng/kg	--	--	--	--	**19.9 J**	NA	NA	NA	NA	NA	**4.89**	**6.74**	NA	NA	NA	NA	NA	NA	**2.33 J**
2,3,4,7,← -Pentachlorodibenzofuran	ng/kg	--	--	--	--	**3.47 J**	NA	NA	NA	NA	NA	**10.3**	**14.6**	NA	NA	NA	NA	NA	NA	**2.48 J**
2,3,7,← -Tetrachlorodibenzofuran	ng/kg	--	--	--	--	**23.2 J**	NA	NA	NA	NA	NA	**25.4 J**	**35.9 J**	NA	NA	NA	NA	NA	NA	**5.06 J**
2,3,7,← -Tetrachlorodibenzo-p-dioxin	ng/kg	4.←	22	100	3100	**9.22 J**	NA	NA	NA	NA	NA	**0.315 J**	**0.373 J**	NA	NA	NA	NA	NA	NA	0.202 UJ
DLR [LQ↕ FXUDQ ┼ TR┼LFLW \ ETXLYDOHQ	ng/kg	4.←	22	100	3100	**91.4**	NA	NA	NA	NA	NA	**12.7**	**17.1**	NA	NA	NA	NA	NA	NA	**4.62**
Heptachlorodibenzofuran (total)	ng/kg	--	--	--	--	**1500 J**	NA	NA	NA	NA	NA	**109 J**	**122 J**	NA	NA	NA	NA	NA	NA	**47 J**
Heptachlorodibenzo-p-dioxin (total)	ng/kg	--	--	--	--	**2280 J**	NA	NA	NA	NA	NA	**113 J**	**123 J**	NA	NA	NA	NA	NA	NA	**120 J**
Hexachlorodibenzofuran (total)	ng/kg	--	--	--	--	**529 J**	NA	NA	NA	NA	NA	**78.2 J**	**102 J**	NA	NA	NA	NA	NA	NA	**28.7 J**
Hexachlorodibenzo-p-dioxin (total)	ng/kg	100	470	--	--	**1580 J**	NA	NA	NA	NA	NA	**61.3 J**	**69.8 J**	NA	NA	NA	NA	NA	NA	**19 J**
Pentachlorodibenzofuran (total)	ng/kg	--	--	--	--	**147 J**	NA	NA	NA	NA	NA	**86.9 J**	**118 J**	NA	NA	NA	NA	NA	NA	**34.5 J**
Pentachlorodibenzo-p-dioxin (total)	ng/kg	--	--	--	--	**480 J**	NA	NA	NA	NA	NA	**9.37 J**	**11.8 J**	NA	NA	NA	NA	NA	NA	**2.24 J**

SDPSOH LRFDWLRQ						S%50		S%51		S%52		S%53			S%54		S%55	S%57		S%58
SDPSOH DDWH						07/0← /16	10/25/16	07/07/16	10/27/16	06/29/16	10/26/16	07/06/16		10/25/16	07/07/16	10/26/16	07/06/16	06/29/16	10/27/16	07/11/16
SDPSOH DHSWK ♂ IW□						0 - 0.5	0 - 0.5	0 - 0.5	0 - 0.5	0 - 0.5	0 - 0.5	0 - 0.5		0 - 0.5	0 - 0.5	0 - 0.5	0 - 0.5	0 - 0.5	0 - 0.5	0 - 0.5
SDPSOH T \ SH						N	N	N	N	N	N	N	FD	N	N	N	N	N	N	N
SDPSOH ID	UQLWV	RSL SRLO RHV MD \ 2016	RSL SRLO CRPP.⌈ IQG. MD \ 2016	MDL QH RAGV SRLO RHV. FHE 2016	MDL QH RAGV SRLO CRQVW WRUNHU ┼ FHE 2016	SB50-0001-070← 2016	SB50-0001-10252016	SB51-0001-07072016	SB51-0001-10272016	SB52-0001-06292016	SB52-0001-10262016	SB53-0001-07062016	FD03-07062016	SB53-0001-10252016	SB54-0001-07072016	SB54-0001-10262016	SB55-0001-07062016	SB57-0001-06292016	SB57-0001-10272016	SB5← -0001-071116
Tetrachlorodibenzo(p)dioxin (total)	ng/kg	--	--	--	--	**54 J**	NA	NA	NA	NA	NA	**4.23 J**	**6.16 J**	NA	NA	NA	NA	NA	NA	**0.277 J**
Tetrachlorodibenzofuran (total)	ng/kg	--	--	--	--	**81.2 J**	NA	NA	NA	NA	NA	**230 J**	**352 J**	NA	NA	NA	NA	NA	NA	**29.5 J**
MHWDOV DQG C \ DQLGH																				
Aluminum	mg/kg	7700	110000	170000	310000	**23400 E%**	NA	**8030 E%**	NA	**7860 E%**	NA	**2310**	**3520**	NA	**33300 E%**	NA	**5670**	**3720 E%**	NA	**5340 E%**
Antimony	mg/kg	3.1	47	6←	120	0.← 9 U	NA	**1.7**	NA	**1.9**	NA	**2**	**1.7**	NA	0.76 U	NA	**3**	0.7 U	NA	0.77 U
Arsenic	mg/kg	0.6←	3	1.4	42	**63.3**	NA	**16.9**	NA	**14.5**	NA	**12.8**	**15.2**	NA	**15.5**	NA	**7.6**	**1.3**	NA	**12.6**
Barium	mg/kg	1500	22000	10000	10000	**199**	NA	**88.9**	NA	**91**	NA	**35**	**51.2**	NA	**246**	NA	**68.4**	**19.1**	NA	**24.9**
Beryllium	mg/kg	16	230	340	620	**1.5 J┼**	NA	**0.49 J**	NA	**0.69 J♬**	NA	**0.83**	**0.88**	NA	**0.6 J┼**	NA	**0.39 J♬**	**0.26 J♬**	NA	**0.44 J**
Cadmium	mg/kg	7.1	9←	11	19	**1.4 J**	NA	**0.75 J**	NA	**0.91**	NA	**5.6**	**6**	NA	**1.9 J**	NA	**0.55**	**0.17 J**	NA	**0.81 J**
Calcium	mg/kg	--	--	--	--	**2060**	NA	**2840**	NA	**2250**	NA	**2000**	**2510**	NA	**4700**	NA	**1830**	**1520**	NA	**1680**
Chromium	mg/kg	12000	1← 0000	--	--	**34.1 J┼**	NA	**20.1 J┼**	NA	**30.1**	NA	**126 J**	**190 J**	NA	**101 J┼**	NA	**20.9 J**	**6.8**	NA	**28.6 J┼**
Chromium-Hexavalent	mg/kg	0.3	6.3	510	2← 00	NA	NA	0.45 UJ	NA	0.56 U	NA	0.44 UJ	NA	NA	NA	NA	0.43 UJ	0.5 U	NA	0.5 UJ
Cobalt	mg/kg	2.3	35	51	920	**12.9 J**	NA	**5.9 J**	NA	**7.2**	NA	**12.2**	**12.9**	NA	**22.7 J**	NA	**5.1**	**2.7 J**	NA	**5.1 J**
Copper	mg/kg	310	4700	2400	4300	**41.4**	NA	**479**	NA	**105 J**	NA	**205**	**189**	NA	**33.1**	NA	**38.9**	**8.2 J**	NA	**45.9**
Cyanide	mg/kg	2.3	15	100	1900	**0.27 J**	NA	**0.21 J**	NA	0.57 U	NA	0.52 U	0.52 U	NA	**0.28 J**	NA	0.52 U	0.4← U	NA	0.5 U
Iron	mg/kg	5500	← 2000	120000	220000	**35600 E%**	NA	**14600 E%**	NA	**29600 E%**	NA	**114000**	**117000**	NA	**39600 E%**	NA	**18200**	**8230 E%**	NA	**25400 E%**
Lead	mg/kg	400	← 00	340	950	**41.6 J E%**	NA	**188 J E%**	NA	**240**	NA	**29.1 J**	**43.4 J**	NA	**5.6 J E%**	NA	**86.2 J**	**7**	NA	**14.3 J E%**
Magnesium	mg/kg	--	--	--	--	**6570**	NA	**3190**	NA	**2880**	NA	**6020**	**4970**	NA	**21000**	NA	**2620**	**1870**	NA	**2450**
Manganese	mg/kg	1← 0	2600	4100	7400	**383**	NA	**213**	NA	**289 E%**	NA	**859 J**	**1240 J**	NA	**478**	NA	**209 J**	**141 E%**	NA	**422**
Mercury	mg/kg	1.1	4.6	51	930	**0.13**	NA	**0.45**	NA	**0.26**	NA	**0.039 J**	**0.029 J**	NA	**0.13**	NA	**0.05 J**	0.096 U	NA	**0.015 J**
Nickel	mg/kg	150	2200	510	930	**33.1 J**	NA	**18.2 J**	NA	**30.8**	NA	**150**	**136**	NA	**100 J**	NA	**20**	**7.8**	NA	**26.7 J**
Potassium	mg/kg	--	--	--	--	**6080**	NA	**1880**	NA	**1690**	NA	**499**	**798**	NA	**27600**	NA	**1560**	**1140 J┼**	NA	**1300**
Selenium	mg/kg	39	5← 0	← 50	1500	**1.8 J**	NA	**0.41 J**	NA	2.1 U	NA	2 U	1.← U	NA	3.← UJ	NA	1.9 U	1.7 U	NA	1.9 UJ
Silver	mg/kg	39	5← 0	← 50	1500	0.45 U	NA	0.41 U	NA	0.42 U	NA	0.39 U	0.37 U	NA	0.3← U	NA	0.3← U	0.35 U	NA	0.39 U
Sodium	mg/kg	--	--	--	--	**248 J E%**	NA	**132 J E%**	NA	**176 J E%**	NA	**169 J**	**181 J**	NA	**661 E%**	NA	**136 J**	**94.8 J♬ E%**	NA	**128 J E%**

See Table AC-1 for Acronyms, Abbreviations, and Data Qualifiers; Color Background - Value Exceeds Screening Criterion

SDPSOH LRFDWLRQ						S%50		S%51		S%52		S%53			S%54		S%55	S%57		S%58
SDPSOH DDWH						07/0← /16	10/25/16	07/07/16	10/27/16	06/29/16	10/26/16	07/06/16		10/25/16	07/07/16	10/26/16	07/06/16	06/29/16	10/27/16	07/11/16
SDPSOH DHSWK ♂ IW□						0 - 0.5	0 - 0.5	0 - 0.5	0 - 0.5	0 - 0.5	0 - 0.5	0 - 0.5		0 - 0.5	0 - 0.5	0 - 0.5	0 - 0.5	0 - 0.5	0 - 0.5	0 - 0.5
SDPSOH T \ SH						N	N	N	N	N	N	N	FD	N	N	N	N	N	N	N
SDPSOH ID	UQLWV	RSL SRLO RHV MD \ 2016	RSL SRLO CRPP.‡ IQG. ┼ MD \ 2016	MDLQH RAGV SRLO RHV. FHE 2016	MDLQH RAGV SRLO CRQVW WRUNHU ┼ FHE 2016	SB50-0001-070← 2016	SB50-0001-10252016	SB51-0001-07072016	SB51-0001-10272016	SB52-0001-06292016	SB52-0001-10262016	SB53-0001-07062016	FD03-07062016	SB53-0001-10252016	SB54-0001-07072016	SB54-0001-10262016	SB55-0001-07062016	SB57-0001-06292016	SB57-0001-10272016	SB5← -0001-071116
Thallium	mg/kg	0.07←	1.2	--	--	**0.61**	NA	0.41 U	NA	0.42 U	NA	0.39 U	0.37 U	NA	**0.89**	NA	0.3← U	0.35 U	NA	0.39 U
Vanadium	mg/kg	39	5← 0	1200	2200	**65.4**	NA	**30.1**	NA	**31.1 J**	NA	**41.4**	**51**	NA	**102**	NA	**43.9**	**11 J**	NA	**18.3**
= inc	mg/kg	2300	35000	10000	10000	**124**	NA	**400**	NA	**169 J**	NA	**88.5**	**131**	NA	**76**	NA	**133**	**27 J**	NA	**31**
Total Solids	‡	--	--	--	--	NA	**75.3**	**88**	**87.5**	**87**	**82.5**	**94**	NA	**93.3**	NA	**86.2**	**94**	**98**	**80.9**	**95**
Perfluorobutane Sulfonate	ug/kg	--	--	--	--	NA	1.3 U	NA	1.2 U	NA	1.2 U	NA	NA	1.1 U	NA	1.2 U	NA	NA	1.3 U	NA
Perfluorobutanoic Acid (PFBA)	ug/kg	--	--	--	--	NA	1.3 U	NA	1.2 U	NA	1.2 U	NA	NA	1.1 U	NA	1.2 U	NA	NA	1.3 U	NA
Perfluorodecane Sulfonate	ug/kg	--	--	--	--	NA	1.3 U	NA	1.2 U	NA	1.2 U	NA	NA	1.1 U	NA	1.2 U	NA	NA	1.3 U	NA
Perfluorodecanoic Acid (PFDA)	ug/kg	--	--	--	--	NA	1.3 U	NA	1.2 U	NA	1.2 U	NA	NA	1.1 U	NA	1.2 U	NA	NA	1.3 U	NA
Perfluorododecanoic Acid (PFDoA)	ug/kg	--	--	--	--	NA	1.3 U	NA	1.2 U	NA	1.2 U	NA	NA	1.1 U	NA	1.2 U	NA	NA	1.3 U	NA
Perfluoroheptane sulfonate	ug/kg	--	--	--	--	NA	1.3 U	NA	1.2 U	NA	1.2 U	NA	NA	1.1 U	NA	1.2 U	NA	NA	1.3 U	NA
Perfluoroheptanoic acid (PFHpA)	ug/kg	--	--	--	--	NA	1.3 U	NA	1.2 U	NA	1.2 U	NA	NA	1.1 U	NA	1.2 U	NA	NA	1.3 U	NA
Perfluorohexane Sulfonate	ug/kg	--	--	--	--	NA	1.3 U	NA	1.2 U	NA	1.2 U	NA	NA	1.1 U	NA	1.2 U	NA	NA	1.3 U	NA
Perfluorohexanoic Acid (PFHxA)	ug/kg	--	--	--	--	NA	1.3 U	NA	1.2 U	NA	**5.3**	NA	NA	1.1 U	NA	1.2 U	NA	NA	1.3 U	NA
Perfluorononanoic acid (PFNA)	ug/kg	--	--	--	--	NA	1.3 U	NA	1.2 U	NA	1.2 U	NA	NA	1.1 U	NA	1.2 U	NA	NA	1.3 U	NA
Perfluoro-n-tetradecanoic acid (PFTeDA)	ug/kg	--	--	--	--	NA	1.3 U	NA	1.2 U	NA	1.2 U	NA	NA	1.1 U	NA	1.2 U	NA	NA	1.3 U	NA
Perfluoro-n-tridecanoic acid (PFTrDA)	ug/kg	--	--	--	--	NA	1.3 U	NA	1.2 U	NA	1.2 U	NA	NA	1.1 U	NA	1.2 U	NA	NA	1.3 U	NA
Perfluorooctanesulfonic acid (PFOS)	ug/kg	--	--	11000	19000	NA	1.3 U	NA	1.2 U	NA	1.2 U	NA	NA	1.1 U	NA	1.2 U	NA	NA	**1.4**	NA
Perfluorooctanoic acid (PFOA)	ug/kg	--	--	← 00	1400	NA	1.3 U	NA	1.2 U	NA	1.2 U	NA	NA	1.1 U	NA	1.2 U	NA	NA	1.3 U	NA
Perfluoropentanoic Acid	ug/kg	--	--	--	--	NA	1.3 U	NA	1.2 U	NA	1.2 U	NA	NA	1.1 U	NA	1.2 U	NA	NA	1.3 U	NA
Perfluoroundecanoic Acid (PFUna)	ug/kg	--	--	--	--	NA	1.3 U	NA	1.2 U	NA	1.2 U	NA	NA	1.1 U	NA	1.2 U	NA	NA	1.3 U	NA
PFOA♬ PFOS	ug/kg	--	--	--	--	NA	1.3 U	NA	1.2 U	NA	1.2 U	NA	NA	1.1 U	NA	1.2 U	NA	NA	**1.4**	NA

SDPSOH LRFDWLRQ						S%59		S%60			S%61
SDPSOH DDWH						06/2← /16	10/26/16	06/30/16		10/26/16	10/27/16
SDPSOH DHSWK ♂ IW□						0 - 0.5	0 - 0.5	0 - 0.5		0 - 0.5	0 - 0.5
SDPSOH T \ SH						N	N	N	FD	N	N
SDPSOH ID	UQLWV	RSL SRLO RHV MD \ 2016	RSL SRLO CRPP.‡ IQG. MD \ 2016	MDL QH RAGV SRLO RHV. FHE 2016	MDL QH RAGV SRLO CRQVW. WRUNHU ┼ FHE 2016	SB59-0001-062← 2016	SB59-0001-10262016	SB60-0001-06302016	FD01-06302016	SB60-0001-10262016	SB61-0001-10272016
VRODWLOH OUJDQLF CRPSR X QGV											
1,1,1-Trichloroethane	ug/kg	← 10000	3600000	10000000	10000000						
1,1,2,2-Tetrachloroethane	ug/kg	600	2700	71000	2200000						
1,1,2-Trichloro-1,2,2-trifluoroethane	ug/kg	4000000	17000000	--	--						
1,1,2-Trichloroethane	ug/kg	150	630	250000	5400000						
1,1-Dichloroethane	ug/kg	3600	16000	2500000	10000000						
1,1-Dichloroethene	ug/kg	23000	100000	← 500000	10000000						
1,2,3-Trichlorobenzene	ug/kg	6300	93000	1700000	420000						
1,2,4-Trichlorobenzene	ug/kg	5← 00	26000	490000	430000						
1,2-Dibromo-3-chloropropane	ug/kg	5.3	64	3200	51000						
1,2-Dibromoethane	ug/kg	36	160	7100	1← 0000						
1,2-Dichlorobenzene	ug/kg	1← 0000	930000	5100000	10000000						
1,2-Dichloroethane	ug/kg	460	2000	160000	3700000						
1,2-Dichloropropane	ug/kg	1000	4400	390000	5500000						
1,3-Dichlorobenzene	ug/kg	--	--	34000	6200000						
1,4-Dichlorobenzene	ug/kg	2600	11000	2600000	10000000						
2-Butanone	ug/kg	2700000	19000000	10000000	10000000						
2-Hexanone	ug/kg	20000	130000	--	--						
4-Methyl-2-pentanone	ug/kg	3300000	14000000	10000000	10000000						
Acetone	ug/kg	6100000	67000000	10000000	10000000						
Benzene	ug/kg	1200	5100	← 5000	150000						
Bromochloromethane	ug/kg	15000	63000	--	--						
Bromodichloromethane	ug/kg	290	1300	230000	6200000						
Bromoform	ug/kg	19000	← 6000	1400000	10000000						
Bromomethane	ug/kg	6← 0	3000	240000	930000						
Carbon disulfide	ug/kg	77000	350000	10000000	10000000						
Carbon tetrachloride	ug/kg	650	2900	200000	2← 00000						
Chlorobenzene	ug/kg	2← 000	130000	3400000	10000000						
Chloroethane	ug/kg	1400000	5700000	1700000	10000000						
Chloroform	ug/kg	320	1400	460000	10000000						
Chloromethane	ug/kg	11000	46000	10000000	10000000						
cis-1,2-Dichloroethene	ug/kg	16000	230000	340000	6200000						
cis-1,3-Dichloropropene	ug/kg	--	--	--	--						
Cyclohexane	ug/kg	650000	2700000	--	--						
Dibromochloromethane	ug/kg	← 300	39000	170000	4300000						
Dichlorodifluoromethane	ug/kg	← 700	37000	10000000	10000000						
Ethylbenzene	ug/kg	5← 00	25000	1300000	10000000						
Isopropylbenzene	ug/kg	190000	990000	--	--						

See Table AC-1 for Acronyms, Abbreviations, and Data Qualifiers; Color Background - Value Exceeds Screening Criterion

SDPSOH LRFDWLRQ						S%59		S%60			S%61
SDPSOH DDWH						06/2← /16	10/26/16	06/30/16		10/26/16	10/27/16
SDPSOH DHSWK ♂ IW□						0 - 0.5	0 - 0.5	0 - 0.5		0 - 0.5	0 - 0.5
SDPSOH T \ SH						N	N	N	FD	N	N
SDPSOH ID	U Q L W V	RSL SRLO RHV MD \ 2016	RSL SRLO CRPP.‡ I Q G. MD \ 2016	MDL Q H RAGV SRLO RHV. FHE 2016	MDL Q H RAGV SRLO CR Q VW. WRUNHU ┼ FHE 2016	SB59-0001-062← 2016	SB59-0001-10262016	SB60-0001-06302016	FD01-06302016	SB60-0001-10262016	SB61-0001-10272016
m,p-;ylene	ug/kg	--	--	--	--						
Methyl acetate	ug/kg	7← 00000	120000000	--	--						
Methyl tert-butyl ether	ug/kg	47000	210000	5100000	10000000						
Methylcyclohexane	ug/kg	--	--	--	--						
Methylene chloride	ug/kg	35000	320000	1000000	10000000						
o-;ylene	ug/kg	65000	2← 0000	--	--						
Styrene	ug/kg	600000	3500000	10000000	10000000						
Tetrachloroethene	ug/kg	← 100	39000	1000000	10000000						
Toluene	ug/kg	490000	4700000	10000000	10000000						
trans-1,2-Dichloroethene	ug/kg	160000	2300000	3400000	10000000						
trans-1,3-Dichloropropene	ug/kg	--	--	--	--						
Trichloroethene	ug/kg	410	1900	← 5000	140000						
Trichlorofluoromethane	ug/kg	2300000	35000000	10000000	10000000						
Vinyl chloride	ug/kg	59	1700	4← 0	600000						
1,1-Biphenyl	ug/kg	4700	20000	← 500000	10000000						
1,2,4,5-Tetrachlorobenzene	ug/kg	2300	35000	--	--						
1,4-Dioxane	ug/kg	5300	24000	110000	3300000						
2,2-Oxybis(1-chloropropane	ug/kg	310000	4700000	--	--						
2,3,4,6-Tetrachlorophenol	ug/kg	190000	2500000	--	--						
2,4,5-Trichlorophenol	ug/kg	630000	← 200000	10000000	10000000						
2,4,6-Trichlorophenol	ug/kg	6300	← 2000	130000	240000						
2,4-Dichlorophenol	ug/kg	19000	250000	400000	710000						
2,4-Dimethylphenol	ug/kg	130000	1600000	2700000	10000000						
2,4-Dinitrophenol	ug/kg	13000	160000	270000	4← 00000						
2,4-Dinitrotoluene	ug/kg	1700	7400	35000	4← 0000						
2,6-Dinitrotoluene	ug/kg	360	1500	16000	490000						
2-Chloronaphthalene	ug/kg	4← 0000	6000000	--	--						
2-Chlorophenol	ug/kg	39000	5← 0000	← 50000	2500000						
2-Methylnaphthalene	ug/kg	24000	300000	500000	600000						
2-Methylphenol	ug/kg	320000	4100000	6700000	10000000						
2-Nitroaniline	ug/kg	63000	← 00000	--	--						
2-Nitrophenol	ug/kg	--	--	--	--						
3,3-Dichlorobenzidine	ug/kg	1200	5100	24000	740000						
3-Nitroaniline	ug/kg	--	--	--	--						
4,6-Dinitro-2-methylphenol	ug/kg	510	6600	--	--						

See Table AC-1 for Acronyms, Abbreviations, and Data Qualifiers; Color Background - Value Exceeds Screening Criterion

SDPSOH LRFDWLRQ						S%59		S%60			S%61
SDPSOH DDWH						06/2← /16	10/26/16	06/30/16		10/26/16	10/27/16
SDPSOH DHSWK ♂ IW□						0 - 0.5	0 - 0.5	0 - 0.5		0 - 0.5	0 - 0.5
SDPSOH T \ SH						N	N	N	FD	N	N
SDPSOH ID	U Q L W V	RSL SRLO RHV MD \ 2016	RSL SRLO CRPP.‡ IQG. MD \ 2016	MDL Q H RAGV SRLO RHV. FHE 2016	MDL Q H RAGV SRLO CR Q VW. WRUNHU ┼ FHE 2016	SB59-0001-062← 2016	SB59-0001-10262016	SB60-0001-06302016	FD01-06302016	SB60-0001-10262016	SB61-0001-10272016
4-Bromophenyl-phenylether	ug/kg	--	--	--	--	170 U	NA	190 U	NA	NA	NA
4-Chloro-3-methylphenol	ug/kg	630000	← 200000	--	--	170 U	NA	190 U	NA	NA	NA
4-Chloroaniline	ug/kg	2700	11000	54000	120000	330 U	NA	370 U	NA	NA	NA
4-Chlorophenyl-phenylether	ug/kg	--	--	--	--	170 U	NA	190 U	NA	NA	NA
4-Methylphenol	ug/kg	630000	← 200000	670000	10000000	330 U	NA	370 U	NA	NA	NA
4-Nitroaniline	ug/kg	25000	110000	--	--	330 UJ	NA	370 U	NA	NA	NA
4-Nitrophenol	ug/kg	--	--	--	--	330 UJ	NA	370 U	NA	NA	NA
Acenaphthene	ug/kg	360000	4500000	7500000	9← 00000	**3.4**	NA	**46**	NA	NA	NA
Acenaphthylene	ug/kg	--	--	7500000	10000000	**43**	NA	**120 J┼**	NA	NA	NA
Acetophenone	ug/kg	7← 0000	12000000	--	--	330 U	NA	370 U	NA	NA	NA
Anthracene	ug/kg	1← 00000	23000000	10000000	3← 00000	**28**	NA	**230 J┼**	NA	NA	NA
Atrazine	ug/kg	2400	10000	47000	710000	330 U	NA	370 U	NA	NA	NA
Benzaldehyde	ug/kg	170000	← 20000	--	--	330 U	NA	370 U	NA	NA	NA
Benzo(a)anthracene	ug/kg	160	2900	2600	430000	**260**	NA	**1100**	NA	NA	NA
Benzo(a)pyrene	ug/kg	16	290	260	43000	**200**	NA	**970**	NA	NA	NA
Benzo(b)fluoranthene	ug/kg	160	2900	2600	430000	**170**	NA	**1000**	NA	NA	NA
Benzo(g,h,i)perylene	ug/kg	--	--	3700000	10000000	**150**	NA	**610**	NA	NA	NA
Benzo(k)fluoranthene	ug/kg	1600	29000	26000	4300000	**130**	NA	**820**	NA	NA	NA
Bis(2-chloroethoxy)methane	ug/kg	19000	250000	--	--	170 U	NA	190 U	NA	NA	NA
Bis(2-chloroethyl)ether	ug/kg	230	1000	9← 00	250000	330 U	NA	370 U	NA	NA	NA
Bis(2-ethylhexyl)phthalate	ug/kg	39000	160000	770000	10000000	170 U	NA	190 U	NA	NA	NA
Butylbenzylphthalate	ug/kg	290000	1200000	5700000	10000000	170 U	NA	190 U	NA	NA	NA
Caprolactam	ug/kg	3100000	40000000	--	--	330 U	NA	370 U	NA	NA	NA
Carbazole	ug/kg	--	--	540000	10000000	330 U	NA	370 U	NA	NA	NA
Chrysene	ug/kg	16000	290000	260000	10000000	**310**	NA	**1200**	NA	NA	NA
Dibenz(a,h)anthracene	ug/kg	16	290	260	43000	**87**	NA	**590 J┼**	NA	NA	NA
Dibenzofuran	ug/kg	7300	100000	130000	950000	170 U	NA	190 U	NA	NA	NA
Diethylphthalate	ug/kg	5100000	66000000	10000000	10000000	170 U	NA	190 U	NA	NA	NA
Dimethylphthalate	ug/kg	--	--	--	--	170 U	NA	190 U	NA	NA	NA
Di-N-Butylphthalate	ug/kg	630000	← 200000	10000000	10000000	170 U	NA	190 U	NA	NA	NA
Di-N-Octyl Phthalate	ug/kg	63000	← 20000	1600000	2900000	330 U	NA	370 U	NA	NA	NA
Fluoranthene	ug/kg	240000	3000000	5000000	10000000	**380**	NA	**1800**	NA	NA	NA
Fluorene	ug/kg	240000	3000000	5000000	10000000	**4.6**	NA	**51**	NA	NA	NA
Hexachlorobenzene	ug/kg	210	960	6← 00	190000	170 U	NA	190 U	NA	NA	NA
Hexachlorobutadiene	ug/kg	1200	5300	130000	240000	170 U	NA	190 U	NA	NA	NA
Hexachlorocyclopentadiene	ug/kg	1← 0	750	--	--	330 U	NA	370 U	NA	NA	NA
Hexachloroethane	ug/kg	1← 00	← 000	93000	2400000	170 U	NA	190 U	NA	NA	NA

See Table AC-1 for Acronyms, Abbreviations, and Data Qualifiers; Color Background - Value Exceeds Screening Criterion

SDPSOH LRFDWLRQ						S%59		S%60			S%61
SDPSOH DDWH						06/2← /16	10/26/16	06/30/16		10/26/16	10/27/16
SDPSOH DHSWK ♂ IW□						0 - 0.5	0 - 0.5	0 - 0.5		0 - 0.5	0 - 0.5
SDPSOH T \ SH						N	N	N	FD	N	N
SDPSOH ID	UQLWV	RSL SRLO RHV MD \ 2016	RSL SRLO CRPP.I IQG. ┼ MD \ 2016	MDL QH RAGV SRLO RHV. FHE 2016	MDL QH RAGV SRLO CRQVW. WRUNHU ┼ FHE 2016	SB59-0001-062← 2016	SB59-0001-10262016	SB60-0001-06302016	FD01-06302016	SB60-0001-10262016	SB61-0001-10272016
Indeno(1,2,3-cd)pyrene	ug/kg	160	2900	2600	430000	**160**	NA	**590**	NA	NA	NA
Isophorone	ug/kg	570000	2400000	--	--	170 U	NA	190 U	NA	NA	NA
Naphthalene	ug/kg	3← 00	17000	2500000	10000000	**9.1**	NA	**64 J┼**	NA	NA	NA
Nitrobenzene	ug/kg	5100	22000	--	--	170 U	NA	190 U	NA	NA	NA
N-Nitroso-di-n-propylamine (NDPA)	ug/kg	7←	330	--	--	170 U	NA	190 U	NA	NA	NA
N-Nitrosodiphenylamine	ug/kg	110000	470000	--	--	170 U	NA	190 U	NA	NA	NA
Pentachlorophenol	ug/kg	1000	4000	20000	620000	330 U	NA	370 U	NA	NA	NA
Phenanthrene	ug/kg	--	--	3700000	← 900000	**95**	NA	**750**	NA	NA	NA
Phenol	ug/kg	1900000	25000000	10000000	10000000	330 U	NA	370 U	NA	NA	NA
Pyrene	ug/kg	1← 0000	2300000	3700000	10000000	**380**	NA	**1800**	NA	NA	NA
PHVWLFLGHV I PC%V											
4,4-DDD	ug/kg	2300	9600	45000	1400000	3.4 U	NA	4 U	NA	NA	NA
4,4-DDE	ug/kg	2000	9300	32000	9← 0000	3.4 U	NA	4 U	NA	NA	NA
4,4-DDT	ug/kg	1900	← 500	3← 000	140000	3.4 U	NA	4 U	NA	NA	NA
Aldrin	ug/kg	39	1← 0	640	9500	1.7 U	NA	2 U	NA	NA	NA
alpha-BHC	ug/kg	← 6	360	1700	53000	1.7 U	NA	2 U	NA	NA	NA
Aroclor 1016	ug/kg	410	5100	4900	46000	NA	NA	NA	NA	NA	NA
Aroclor 1221	ug/kg	200	← 30	--	--	NA	NA	NA	NA	NA	NA
Aroclor 1232	ug/kg	170	720	--	--	NA	NA	NA	NA	NA	NA
Aroclor 1242	ug/kg	230	950	--	--	NA	NA	NA	NA	NA	NA
Aroclor 124←	ug/kg	230	950	--	--	NA	NA	NA	NA	NA	NA
Aroclor 1254	ug/kg	120	970	--	--	NA	NA	NA	NA	NA	NA
Aroclor 1260	ug/kg	240	990	--	--	NA	NA	NA	NA	NA	NA
Aroclor 1262	ug/kg	--	--	--	--	NA	NA	NA	NA	NA	NA
Aroclor 126←	ug/kg	--	--	--	--	NA	NA	NA	NA	NA	NA
Aroclor, Total	ug/kg	230	940	2400	6500	NA	NA	NA	NA	NA	NA
beta-BHC	ug/kg	300	1300	6000	140000	1.7 U	NA	2 U	NA	NA	NA
cis-Chlordane	ug/kg	--	--	--	--	1.7 U	NA	2 U	NA	NA	NA
delta-BHC	ug/kg	--	--	--	--	1.7 U	NA	2 U	NA	NA	NA
Dieldrin	ug/kg	34	140	6← 0	21000	3.4 U	NA	4 U	NA	NA	NA
Endosulfan I	ug/kg	--	--	← 00000	1400000	1.7 U	NA	2 U	NA	NA	NA
Endosulfan II	ug/kg	--	--	← 00000	1400000	3.4 U	NA	4 U	NA	NA	NA
Endosulfan Sulfate	ug/kg	--	--	--	--	3.4 U	NA	4 U	NA	NA	NA
Endrin	ug/kg	1900	25000	40000	4← 0000	3.4 U	NA	4 U	NA	NA	NA
Endrin Aldehyde	ug/kg	--	--	--	--	3.4 U	NA	4 U	NA	NA	NA
Endrin Ketone	ug/kg	--	--	--	--	3.4 U	NA	4 U	NA	NA	NA
gamma-BHC (Lindane)	ug/kg	570	2500	610	2← 00	1.7 U	NA	2 U	NA	NA	NA
Heptachlor	ug/kg	130	630	1300	24000	1.7 U	NA	2 U	NA	NA	NA
Heptachlor Epoxide	ug/kg	70	330	1200	3100	1.7 U	NA	2 U	NA	NA	NA

SDPSOH LRFDWLRQ						S%59		S%60			S%61
SDPSOH DDWH						06/2← /16	10/26/16	06/30/16		10/26/16	10/27/16
SDPSOH DHSWK ♂ IW□						0 - 0.5	0 - 0.5	0 - 0.5		0 - 0.5	0 - 0.5
SDPSOH T \ SH						N	N	N	FD	N	N
SDPSOH ID	UQLWV	RSL SRLO RHV MD \ 2016	RSL SRLO CRPP.I IQG. MD \ 2016	MDLQH RAGV SRLO RHV. FHE 2016	MDLQH RAGV SRLO CRQVW. WRUNHU ┼ 2016	SB59-0001-062← 2016 FHE	SB59-0001-10262016	SB60-0001-06302016	FD01-06302016	SB60-0001-10262016	SB61-0001-10272016
Methoxychlor	ug/kg	32000	410000	670000	1200000	17 U	NA	20 U	NA	NA	NA
Toxaphene	ug/kg	490	2100	--	--	170 U	NA	200 U	NA	NA	NA
trans-Chlordane	ug/kg	--	--	--	--	1.7 U	NA	2 U	NA	NA	NA
PCB-105	ng/kg	120000	490000	--	--	**110000 D**	NA	**2200000 D**	NA	NA	NA
PCB-114	ng/kg	120000	500000	--	--	**5900**	NA	**160000 D**	NA	NA	NA
PCB-11←	ng/kg	120000	490000	--	--	**260000 D**	NA	**3000000 D**	NA	NA	NA
PCB-123	ng/kg	120000	490000	--	--	**4600**	NA	**89000 D**	NA	NA	NA
PCB-126	ng/kg	36	150	--	--	**750**	NA	**27000**	NA	NA	NA
PCB-156/157	ng/kg	--	--	--	--	**57000**	NA	**110000 D**	NA	NA	NA
PCB-167	ng/kg	120000	510000	--	--	**16000**	NA	**29000 D**	NA	NA	NA
PCB-169	ng/kg	120	510	--	--	**28**	NA	**91**	NA	NA	NA
PCB-1← 9	ng/kg	130000	520000	--	--	**1600**	NA	**4800**	NA	NA	NA
PCB-77	ng/kg	3← 000	160000	--	--	**5900**	NA	**1300000 JD**	NA	NA	NA
PCB-← 1	ng/kg	12000	4← 000	--	--	**240**	NA	**70000 JD**	NA	NA	NA
PCBC - Toxicity Equivalent	ng/kg	--	--	--	--	**88.4**	NA	**3020**	NA	NA	NA
Total DiCB	ng/kg	--	--	--	--	**22000 J**	NA	**2800000 JD**	NA	NA	NA
Total HpCB	ng/kg	--	--	--	--	**160000 D**	NA	**620000 D**	NA	NA	NA
Total HxCB	ng/kg	--	--	--	--	**1100000 D**	NA	**3100000 D**	NA	NA	NA
Total MoCB	ng/kg	--	--	--	--	**890**	NA	**43000 J**	NA	NA	NA
Total NoCB	ng/kg	--	--	--	--	**3800**	NA	**43000 D**	NA	NA	NA
Total OcCB	ng/kg	--	--	--	--	**24000**	NA	**170000 D**	NA	NA	NA
TRWDO PC% HRPRORJ X HV	ng/kg	230000	940000	2400000	6500000	**3200000 J**	NA	**280000000 J**	NA	NA	NA
Total PeCB	ng/kg	--	--	--	--	**1500000 D**	NA	**29000000 D**	NA	NA	NA
Total TeCB	ng/kg	--	--	--	--	**330000 E%D**	NA	**160000000 JD**	NA	NA	NA
Total TrCB	ng/kg	--	--	--	--	**60000 J E%**	NA	**83000000 JD**	NA	NA	NA
1,2,3,4,6,7,← ,9-Octachlorodibenzofuran	ng/kg	--	--	--	--	NA	NA	NA	NA	NA	NA
1,2,3,4,6,7,← ,9-Octachlorodibenzo-p-dioxin	ng/kg	--	--	--	--	NA	NA	NA	NA	NA	NA
1,2,3,4,6,7,← -Heptachlorodibenzofuran	ng/kg	--	--	--	--	NA	NA	NA	NA	NA	NA

See Table AC-1 for Acronyms, Abbreviations, and Data Qualifiers; Color Background - Value Exceeds Screening Criterion

SDPSOH LRFDWLRQ						S%59		S%60			S%61
SDPSOH DDWH						06/2← /16	10/26/16	06/30/16		10/26/16	10/27/16
SDPSOH DHSWK ♂ IW□						0 - 0.5	0 - 0.5	0 - 0.5		0 - 0.5	0 - 0.5
SDPSOH T \ SH						N	N	N	FD	N	N
SDPSOH ID	U Q L W V	RSL SRLO RHV. MD \ 2016	RSL SRLO CRPP.⌈ I Q G. ┼ MD \ 2016	MDL Q H RAGV SRLO RHV. FHE 2016	MDL Q H RAGV SRLO CR Q VW. WRUNHU ┼ FHE 2016	SB59-0001-062← 2016	SB59-0001-10262016	SB60-0001-06302016	FD01-06302016	SB60-0001-10262016	SB61-0001-10272016
1,2,3,4,6,7,← -Heptachlorodibenzo-p-dioxin	ng/kg	--	--	--	--						
1,2,3,4,7,← ,9-Heptachlorodibenzofuran	ng/kg	--	--	--	--						
1,2,3,4,7,← -Hexachlorodibenzofuran	ng/kg	--	--	--	--						
1,2,3,4,7,← -Hexachlorodibenzo-p-dioxin	ng/kg	--	--	--	--						
1,2,3,6,7,← -Hexachlorodibenzofuran	ng/kg	--	--	--	--						
1,2,3,6,7,← -Hexachlorodibenzo-p-dioxin	ng/kg	--	--	--	--						
1,2,3,7,← ,9-Hexachlorodibenzofuran	ng/kg	--	--	--	--						
1,2,3,7,← ,9-Hexachlorodibenzo-p-dioxin	ng/kg	--	--	--	--						
1,2,3,7,← -Pentachlorodibenzofuran	ng/kg	--	--	--	--						
1,2,3,7,← -Pentachlorodibenzo-p-dioxin	ng/kg	--	--	--	--						
2,3,4,6,7,← -Hexachlorodibenzofuran	ng/kg	--	--	--	--						
2,3,4,7,← -Pentachlorodibenzofuran	ng/kg	--	--	--	--						
2,3,7,← -Tetrachlorodibenzofuran	ng/kg	--	--	--	--						
2,3,7,← -Tetrachlorodibenzo-p-dioxin	ng/kg	4.←	22	100	3100						
DLR [L Q↨ F X U D Q ┼ TR ┼ U F W \ ET X L Y D O H Q	ng/kg	4.←	22	100	3100						
Heptachlorodibenzofuran (total)	ng/kg	--	--	--	--						
Heptachlorodibenzo-p-dioxin (total)	ng/kg	--	--	--	--						
Hexachlorodibenzofuran (total)	ng/kg	--	--	--	--						
Hexachlorodibenzo-p-dioxin (total)	ng/kg	100	470	--	--						
Pentachlorodibenzofuran (total)	ng/kg	--	--	--	--						
Pentachlorodibenzo-p-dioxin (total)	ng/kg	--	--	--	--						

SDPSOH LRFDWLRQ						S%59		S%60			S%61
SDPSOH DDWH						06/2← /16	10/26/16	06/30/16		10/26/16	10/27/16
SDPSOH DHSWK ♂ IW□						0 - 0.5	0 - 0.5	0 - 0.5		0 - 0.5	0 - 0.5
SDPSOH T \ SH						N	N	N	FD	N	N
SDPSOH ID	UQLWV	RSL SRLO RHV MD \ 2016	RSL SRLO CRPP.⌡ IQG. ┼ MD \ 2016	MDL Q H RAGV SRLO RHV. FHE 2016	MDL Q H RAGV SRLO CR Q VW. WRUNHU ┼ FHE 2016	SB59-0001-062← 2016	SB59-0001-10262016	SB60-0001-06302016	FD01-06302016	SB60-0001-10262016	SB61-0001-10272016
Tetrachlorodibenzo(p)dioxin (total)	ng/kg	--	--	--	--	NA	NA	NA	NA	NA	NA
Tetrachlorodibenzofuran (total)	ng/kg	--	--	--	--	NA	NA	NA	NA	NA	NA
MHWDOV D Q G C \ D Q LGH											
Aluminum	mg/kg	7700	110000	170000	310000	**5350 E%**	NA	**8390 E%**	NA	NA	NA
Antimony	mg/kg	3.1	47	6←	120	**1.4**	NA	**1.5**	NA	NA	NA
Arsenic	mg/kg	0.6←	3	1.4	42	**20.9**	NA	**14**	NA	NA	NA
Barium	mg/kg	1500	22000	10000	10000	**37.3**	NA	**104**	NA	NA	NA
Beryllium	mg/kg	16	230	340	620	**1.2**	NA	**0.62 J♬**	NA	NA	NA
Cadmium	mg/kg	7.1	9←	11	19	**7.1**	NA	**1.3**	NA	NA	NA
Calcium	mg/kg	--	--	--	--	**3390**	NA	**2840**	NA	NA	NA
Chromium	mg/kg	12000	1← 0000	--	--	**154**	NA	**38.3**	NA	NA	NA
Chromium-Hexavalent	mg/kg	0.3	6.3	510	2← 00	0.54 U	NA	0.55 U	0.57 U	NA	NA
Cobalt	mg/kg	2.3	35	51	920	**16.4**	NA	**7.9**	NA	NA	NA
Copper	mg/kg	310	4700	2400	4300	**261 J**	NA	**84.9 J**	NA	NA	NA
Cyanide	mg/kg	2.3	15	100	1900	0.51 U	NA	0.57 U	NA	NA	NA
Iron	mg/kg	5500	← 2000	120000	220000	**143000 E%**	NA	**31000 E%**	NA	NA	NA
Lead	mg/kg	400	← 00	340	950	**49.7**	NA	**120**	NA	NA	NA
Magnesium	mg/kg	--	--	--	--	**4170**	NA	**3390**	NA	NA	NA
Manganese	mg/kg	1← 0	2600	4100	7400	**1270 E%**	NA	**370 E%**	NA	NA	NA
Mercury	mg/kg	1.1	4.6	51	930	**0.086**	NA	**0.13**	NA	NA	NA
Nickel	mg/kg	150	2200	510	930	**147**	NA	**37.9**	NA	NA	NA
Potassium	mg/kg	--	--	--	--	**996**	NA	**2140**	NA	NA	NA
Selenium	mg/kg	39	5← 0	← 50	1500	1.← U	NA	2 U	NA	NA	NA
Silver	mg/kg	39	5← 0	← 50	1500	0.37 U	NA	**0.47**	NA	NA	NA
Sodium	mg/kg	--	--	--	--	**252 J E%**	NA	**178 J E%**	NA	NA	NA

See Table AC-1 for Acronyms, Abbreviations, and Data Qualifiers; Color Background - Value Exceeds Screening Criterion

SDPSOH LRFDWLR Q						S%59		S%60			S%61
SDPSOH DDWH						06/2← /16	10/26/16	06/30/16		10/26/16	10/27/16
SDPSOH DHSWK ♂ IW□						0 - 0.5	0 - 0.5	0 - 0.5		0 - 0.5	0 - 0.5
SDPSOH T \ SH						N	N	N	FD	N	N
SDPSOH ID	U Q L WV	RSL SRLO RHV MD \ 2016	RSL SRLO CRPP.I IQG. ┼ MD \ 2016	MDL Q H RAGV SRLO RHV. FHE 2016	MDL Q H RAGV SRLO CR Q VW. WRUNHU ┼ FHE 2016	SB59-0001-062← 2016	SB59-0001-10262016	SB60-0001-06302016	FD01-06302016	SB60-0001-10262016	SB61-0001-10272016
Thallium	mg/kg	0.07←	1.2	--	--	0.37 U	NA	0.4 U	NA	NA	NA
Vanadium	mg/kg	39	5← 0	1200	2200	**45.3 J**	NA	**70.7 J**	NA	NA	NA
= inc	mg/kg	2300	35000	10000	10000	**211 J**	NA	**231 J**	NA	NA	NA
Total Solids	⊡	--	--	--	--	**91**	**90.7**	**87**	**87**	**73.1**	**84.1**
Perfluorobutane Sulfonate	ug/kg	--	--	--	--	NA	1.1 U	NA	NA	1.4 U	1.2 U
Perfluorobutanoic Acid (PFBA)	ug/kg	--	--	--	--	NA	1.1 U	NA	NA	1.4 U	1.2 U
Perfluorodecane Sulfonate	ug/kg	--	--	--	--	NA	1.1 U	NA	NA	1.4 U	1.2 U
Perfluorodecanoic Acid (PFDA)	ug/kg	--	--	--	--	NA	1.1 U	NA	NA	1.4 U	1.2 U
Perfluorododecanoic Acid (PFDoA)	ug/kg	--	--	--	--	NA	1.1 U	NA	NA	1.4 U	1.2 U
Perfluoroheptane sulfonate	ug/kg	--	--	--	--	NA	1.1 U	NA	NA	1.4 U	1.2 U
Perfluoroheptanoic acid (PFHpA)	ug/kg	--	--	--	--	NA	1.1 U	NA	NA	1.4 U	1.2 U
Perfluorohexane Sulfonate	ug/kg	--	--	--	--	NA	1.1 U	NA	NA	1.4 U	1.2 U
Perfluorohexanoic Acid (PFHxA)	ug/kg	--	--	--	--	NA	1.1 U	NA	NA	1.4 U	1.2 U
Perfluorononanoic acid (PFNA)	ug/kg	--	--	--	--	NA	1.1 U	NA	NA	1.4 U	1.2 U
Perfluoro-n-tetradecanoic acid (PFTeDA)	ug/kg	--	--	--	--	NA	1.1 U	NA	NA	1.4 U	1.2 U
Perfluoro-n-tridecanoic acid (PFTrDA)	ug/kg	--	--	--	--	NA	1.1 U	NA	NA	1.4 U	1.2 U
Perfluorooctanesulfonic acid (PFOS)	ug/kg	--	--	11000	19000	NA	1.1 U	NA	NA	1.4 U	1.2 U
Perfluorooctanoic acid (PFOA)	ug/kg	--	--	← 00	1400	NA	1.1 U	NA	NA	1.4 U	1.2 U
Perfluoropentanoic Acid	ug/kg	--	--	--	--	NA	1.1 U	NA	NA	1.4 U	1.2 U
Perfluoroundecanoic Acid (PFUna)	ug/kg	--	--	--	--	NA	1.1 U	NA	NA	1.4 U	1.2 U
PFOA♬ PFOS	ug/kg	--	--	--	--	NA	1.1 U	NA	NA	1.4 U	1.2 U

SDPSOH LRFDWLRQ						S%01		S%02	S%03	S%04			S%05		S%06	S%07	S%08				S%09
SDPSOH DDWH						05/03/16		05/03/16	05/03/16	05/03/16			05/03/16		05/03/16	05/03/16	05/03/16			10/26/16	10/26/16
SDPSOH DHSWK ♂ IW□						1 - 2	2 - 2.67	3.0← - 4.0←	1.92 - 2.92	1 - 2	2 - 3	3 - 3.92	3.0← - 4.0←		1 - 2	1.25 - 2.25	1 - 2	2 - 3		0.5 - 0.9	0.5 - 1.2
SDPSOH T \ SH						N	N	N	N	N	N	N	N	FD	N	N	N	N	FD	N	N
SDPSOH ID	UQLWV	RSL SRLO RHV┼ MD \ 2016	RSL SRLO CRPP.I IQG. MD \ 2016	MDLQH RAGV┼ SRLO RHV. FHE 2016	MDLQH RAGV SRLO CRQVW. WRUNHU┼ FHE 2016	SB01-0102-05032016	SB01-0203-05032016	SB02-0304-05032016	SB03-0203-05032016	SB04-0102-05032016	SB04-0203-05032016	SB04-0304-05032016	SB05-0304-05032016	FD01-05032016	SB06-0102-05032016	SB07-0102-05032016	SB0← -0102-05032016	SB0← -0203-05032016	FD02-05032016	SB0← -0102-10262016	SB09-0102-10262016
VRODWLOH OUJDQLF CRPSRX QGV																					
1,1,1-Trichloroethane	ug/kg	← 10000	3600000	10000000	10000000	NA	NA	NA	NA	NA	NA	NA	NA	NA	NA	NA	NA	NA	NA	NA	NA
1,1,2,2-Tetrachloroethane	ug/kg	600	2700	71000	2200000	NA	NA	NA	NA	NA	NA	NA	NA	NA	NA	NA	NA	NA	NA	NA	NA
1,1,2-Trichloro-1,2,2-trifluoroethane	ug/kg	4000000	17000000	--	--	NA	NA	NA	NA	NA	NA	NA	NA	NA	NA	NA	NA	NA	NA	NA	NA
1,1,2-Trichloroethane	ug/kg	150	630	250000	5400000	NA	NA	NA	NA	NA	NA	NA	NA	NA	NA	NA	NA	NA	NA	NA	NA
1,1-Dichloroethane	ug/kg	3600	16000	2500000	10000000	NA	NA	NA	NA	NA	NA	NA	NA	NA	NA	NA	NA	NA	NA	NA	NA
1,1-Dichloroethene	ug/kg	23000	100000	← 500000	10000000	NA	NA	NA	NA	NA	NA	NA	NA	NA	NA	NA	NA	NA	NA	NA	NA
1,2,3-Trichlorobenzene	ug/kg	6300	93000	1700000	420000	NA	NA	NA	NA	NA	NA	NA	NA	NA	NA	NA	NA	NA	NA	NA	NA
1,2,4-Trichlorobenzene	ug/kg	5← 00	26000	490000	430000	NA	NA	NA	NA	NA	NA	NA	NA	NA	NA	NA	NA	NA	NA	NA	NA
1,2-Dibromo-3-chloropropane	ug/kg	5.3	64	3200	51000	NA	NA	NA	NA	NA	NA	NA	NA	NA	NA	NA	NA	NA	NA	NA	NA
1,2-Dibromoethane	ug/kg	36	160	7100	1← 0000	NA	NA	NA	NA	NA	NA	NA	NA	NA	NA	NA	NA	NA	NA	NA	NA
1,2-Dichlorobenzene	ug/kg	1← 0000	930000	5100000	10000000	NA	NA	NA	NA	NA	NA	NA	NA	NA	NA	NA	NA	NA	NA	NA	NA
1,2-Dichloroethane	ug/kg	460	2000	160000	3700000	NA	NA	NA	NA	NA	NA	NA	NA	NA	NA	NA	NA	NA	NA	NA	NA
1,2-Dichloropropane	ug/kg	1000	4400	390000	5500000	NA	NA	NA	NA	NA	NA	NA	NA	NA	NA	NA	NA	NA	NA	NA	NA
1,3-Dichlorobenzene	ug/kg	--	--	34000	6200000	NA	NA	NA	NA	NA	NA	NA	NA	NA	NA	NA	NA	NA	NA	NA	NA
1,4-Dichlorobenzene	ug/kg	2600	11000	2600000	10000000	NA	NA	NA	NA	NA	NA	NA	NA	NA	NA	NA	NA	NA	NA	NA	NA
2-Butanone	ug/kg	2700000	19000000	10000000	10000000	NA	NA	NA	NA	NA	NA	NA	NA	NA	NA	NA	NA	NA	NA	NA	NA
2-Hexanone	ug/kg	20000	130000	--	--	NA	NA	NA	NA	NA	NA	NA	NA	NA	NA	NA	NA	NA	NA	NA	NA
4-Methyl-2-pentanone	ug/kg	3300000	14000000	10000000	10000000	NA	NA	NA	NA	NA	NA	NA	NA	NA	NA	NA	NA	NA	NA	NA	NA
Acetone	ug/kg	6100000	67000000	10000000	10000000	NA	NA	NA	NA	NA	NA	NA	NA	NA	NA	NA	NA	NA	NA	NA	NA
Benzene	ug/kg	1200	5100	← 5000	150000	NA	NA	NA	NA	NA	NA	NA	NA	NA	NA	NA	NA	NA	NA	NA	NA
Bromochloromethane	ug/kg	15000	63000	--	--	NA	NA	NA	NA	NA	NA	NA	NA	NA	NA	NA	NA	NA	NA	NA	NA
Bromodichloromethane	ug/kg	290	1300	230000	6200000	NA	NA	NA	NA	NA	NA	NA	NA	NA	NA	NA	NA	NA	NA	NA	NA
Bromoform	ug/kg	19000	← 6000	1400000	10000000	NA	NA	NA	NA	NA	NA	NA	NA	NA	NA	NA	NA	NA	NA	NA	NA
Bromomethane	ug/kg	6← 0	3000	240000	930000	NA	NA	NA	NA	NA	NA	NA	NA	NA	NA	NA	NA	NA	NA	NA	NA
Carbon disulfide	ug/kg	77000	350000	10000000	10000000	NA	NA	NA	NA	NA	NA	NA	NA	NA	NA	NA	NA	NA	NA	NA	NA
Carbon tetrachloride	ug/kg	650	2900	200000	2← 00000	NA	NA	NA	NA	NA	NA	NA	NA	NA	NA	NA	NA	NA	NA	NA	NA
Chlorobenzene	ug/kg	2← 000	130000	3400000	10000000	NA	NA	NA	NA	NA	NA	NA	NA	NA	NA	NA	NA	NA	NA	NA	NA
Chloroethane	ug/kg	1400000	5700000	1700000	10000000	NA	NA	NA	NA	NA	NA	NA	NA	NA	NA	NA	NA	NA	NA	NA	NA
Chloroform	ug/kg	320	1400	460000	10000000	NA	NA	NA	NA	NA	NA	NA	NA	NA	NA	NA	NA	NA	NA	NA	NA
Chloromethane	ug/kg	11000	46000	10000000	10000000	NA	NA	NA	NA	NA	NA	NA	NA	NA	NA	NA	NA	NA	NA	NA	NA
cis-1,2-Dichloroethene	ug/kg	16000	230000	340000	6200000	NA	NA	NA	NA	NA	NA	NA	NA	NA	NA	NA	NA	NA	NA	NA	NA
cis-1,3-Dichloropropene	ug/kg	--	--	--	--	NA	NA	NA	NA	NA	NA	NA	NA	NA	NA	NA	NA	NA	NA	NA	NA
Cyclohexane	ug/kg	650000	2700000	--	--	NA	NA	NA	NA	NA	NA	NA	NA	NA	NA	NA	NA	NA	NA	NA	NA
Dibromochloromethane	ug/kg	← 300	39000	170000	4300000	NA	NA	NA	NA	NA	NA	NA	NA	NA	NA	NA	NA	NA	NA	NA	NA
Dichlorodifluoromethane	ug/kg	← 700	37000	10000000	10000000	NA	NA	NA	NA	NA	NA	NA	NA	NA	NA	NA	NA	NA	NA	NA	NA
Ethylbenzene	ug/kg	5← 00	25000	1300000	10000000	NA	NA	NA	NA	NA	NA	NA	NA	NA	NA	NA	NA	NA	NA	NA	NA
Isopropylbenzene	ug/kg	190000	990000	--	--	NA	NA	NA	NA	NA	NA	NA	NA	NA	NA	NA	NA	NA	NA	NA	NA

SDPSOH LRFDWLRQ						S%01		S%02	S%03	S%04			S%05		S%06	S%07	S%08				S%09
SDPSOH DDWH						05/03/16		05/03/16	05/03/16	05/03/16			05/03/16		05/03/16	05/03/16	05/03/16			10/26/16	10/26/16
SDPSOH DHSWK ♂ IW□						1 - 2	2 - 2.67	3.0← - 4.0←	1.92 - 2.92	1 - 2	2 - 3	3 - 3.92	3.0← - 4.0←		1 - 2	1.25 - 2.25	1 - 2	2 - 3		0.5 - 0.9	0.5 - 1.2
SDPSOH T \ SH						N	N	N	N	N	N	N	N	FD	N	N	N	N	FD	N	N
SDPSOH ID	UQLWV	RSL SRLO RHV ┼ MD \ 2016	RSL SRLO CRPP.I IQG. MD \ 2016	MDLQH RAGV ┼ SRLO RHV. ┼ FHE 2016	MDLQH RAGV SRLO CRQVW. WRUNHU ┼ FHE 2016	SB01-0102-05032016	SB01-0203-05032016	SB02-0304-05032016	SB03-0203-05032016	SB04-0102-05032016	SB04-0203-05032016	SB04-0304-05032016	SB05-0304-05032016	FD01-05032016	SB06-0102-05032016	SB07-0102-05032016	SB0← -0102-05032016	SB0← -0203-05032016	FD02-05032016	SB0← -0102-10262016	SB09-0102-10262016
m,p-;ylene	ug/kg	--	--	--	--	NA	NA	NA	NA	NA	NA	NA	NA	NA	NA	NA	NA	NA	NA	NA	NA
Methyl acetate	ug/kg	7← 00000	120000000	--	--	NA	NA	NA	NA	NA	NA	NA	NA	NA	NA	NA	NA	NA	NA	NA	NA
Methyl tert-butyl ether	ug/kg	47000	210000	5100000	10000000	NA	NA	NA	NA	NA	NA	NA	NA	NA	NA	NA	NA	NA	NA	NA	NA
Methylcyclohexane	ug/kg	--	--	--	--	NA	NA	NA	NA	NA	NA	NA	NA	NA	NA	NA	NA	NA	NA	NA	NA
Methylene chloride	ug/kg	35000	320000	1000000	10000000	NA	NA	NA	NA	NA	NA	NA	NA	NA	NA	NA	NA	NA	NA	NA	NA
o-;ylene	ug/kg	65000	2← 0000	--	--	NA	NA	NA	NA	NA	NA	NA	NA	NA	NA	NA	NA	NA	NA	NA	NA
Styrene	ug/kg	600000	3500000	10000000	10000000	NA	NA	NA	NA	NA	NA	NA	NA	NA	NA	NA	NA	NA	NA	NA	NA
Tetrachloroethene	ug/kg	← 100	39000	1000000	10000000	NA	NA	NA	NA	NA	NA	NA	NA	NA	NA	NA	NA	NA	NA	NA	NA
Toluene	ug/kg	490000	4700000	10000000	10000000	NA	NA	NA	NA	NA	NA	NA	NA	NA	NA	NA	NA	NA	NA	NA	NA
trans-1,2-Dichloroethene	ug/kg	160000	2300000	3400000	10000000	NA	NA	NA	NA	NA	NA	NA	NA	NA	NA	NA	NA	NA	NA	NA	NA
trans-1,3-Dichloropropene	ug/kg	--	--	--	--	NA	NA	NA	NA	NA	NA	NA	NA	NA	NA	NA	NA	NA	NA	NA	NA
Trichloroethene	ug/kg	410	1900	← 5000	140000	NA	NA	NA	NA	NA	NA	NA	NA	NA	NA	NA	NA	NA	NA	NA	NA
Trichlorofluoromethane	ug/kg	2300000	35000000	10000000	10000000	NA	NA	NA	NA	NA	NA	NA	NA	NA	NA	NA	NA	NA	NA	NA	NA
Vinyl chloride	ug/kg	59	1700	4← 0	600000	NA	NA	NA	NA	NA	NA	NA	NA	NA	NA	NA	NA	NA	NA	NA	NA
TCLP VRODWLOH OUJDQLF CRPSRX QGV																					
1,1-Dichloroethene	mg/L	--	--	--	--	NA	NA	NA	NA	NA	NA	NA	NA	NA	NA	NA	NA	NA	NA	NA	NA
1,2-Dichloroethane	mg/L	--	--	--	--	NA	NA	NA	NA	NA	NA	NA	NA	NA	NA	NA	NA	NA	NA	NA	NA
1,4-Dichlorobenzene	mg/L	--	--	--	--	NA	NA	NA	NA	NA	NA	NA	NA	NA	NA	NA	NA	NA	NA	NA	NA
2-Butanone	mg/L	--	--	--	--	NA	NA	NA	NA	NA	NA	NA	NA	NA	NA	NA	NA	NA	NA	NA	NA
Benzene	mg/L	--	--	--	--	NA	NA	NA	NA	NA	NA	NA	NA	NA	NA	NA	NA	NA	NA	NA	NA
Carbon tetrachloride	mg/L	--	--	--	--	NA	NA	NA	NA	NA	NA	NA	NA	NA	NA	NA	NA	NA	NA	NA	NA
Chlorobenzene	mg/L	--	--	--	--	NA	NA	NA	NA	NA	NA	NA	NA	NA	NA	NA	NA	NA	NA	NA	NA
Chloroform	mg/L	--	--	--	--	NA	NA	NA	NA	NA	NA	NA	NA	NA	NA	NA	NA	NA	NA	NA	NA
Tetrachloroethene	mg/L	--	--	--	--	NA	NA	NA	NA	NA	NA	NA	NA	NA	NA	NA	NA	NA	NA	NA	NA
Trichloroethene	mg/L	--	--	--	--	NA	NA	NA	NA	NA	NA	NA	NA	NA	NA	NA	NA	NA	NA	NA	NA
Vinyl chloride	mg/L	--	--	--	--	NA	NA	NA	NA	NA	NA	NA	NA	NA	NA	NA	NA	NA	NA	NA	NA
SPLP VRODWLOH OUJDQLF CRPSRX QGV																					
1,1,1-Trichloroethane	ug/L	--	--	--	--	NA	NA	NA	NA	NA	NA	NA	NA	NA	NA	NA	NA	NA	NA	NA	NA
1,1,2,2-Tetrachloroethane	ug/L	--	--	--	--	NA	NA	NA	NA	NA	NA	NA	NA	NA	NA	NA	NA	NA	NA	NA	NA
1,1,2-Trichloro-1,2,2-trifluoroethane	ug/L	--	--	--	--	NA	NA	NA	NA	NA	NA	NA	NA	NA	NA	NA	NA	NA	NA	NA	NA
1,1,2-Trichloroethane	ug/L	--	--	--	--	NA	NA	NA	NA	NA	NA	NA	NA	NA	NA	NA	NA	NA	NA	NA	NA
1,1-Dichloroethane	ug/L	--	--	--	--	NA	NA	NA	NA	NA	NA	NA	NA	NA	NA	NA	NA	NA	NA	NA	NA
1,1-Dichloroethene	ug/L	--	--	--	--	NA	NA	NA	NA	NA	NA	NA	NA	NA	NA	NA	NA	NA	NA	NA	NA
1,2,3-Trichlorobenzene	ug/L	--	--	--	--	NA	NA	NA	NA	NA	NA	NA	NA	NA	NA	NA	NA	NA	NA	NA	NA
1,2,4-Trichlorobenzene	ug/L	--	--	--	--	NA	NA	NA	NA	NA	NA	NA	NA	NA	NA	NA	NA	NA	NA	NA	NA
1,2-Dibromo-3-chloropropane	ug/L	--	--	--	--	NA	NA	NA	NA	NA	NA	NA	NA	NA	NA	NA	NA	NA	NA	NA	NA

SDPSOH LRFDWLRQ						S%01		S%02	S%03	S%04			S%05		S%06	S%07	S%08				S%09
SDPSOH DDWH						05/03/16		05/03/16	05/03/16	05/03/16			05/03/16		05/03/16	05/03/16	05/03/16			10/26/16	10/26/16
SDPSOH DHSWK ♂ IW□						1 - 2	2 - 2.67	3.0← - 4.0←	1.92 - 2.92	1 - 2	2 - 3	3 - 3.92	3.0← - 4.0←		1 - 2	1.25 - 2.25	1 - 2	2 - 3		0.5 - 0.9	0.5 - 1.2
SDPSOH T \ SH						N	N	N	N	N	N	N	N	FD	N	N	N	N	FD	N	N
SDPSOH ID	UQLWV	RSL SRLO RHV┼ MD \ 2016	RSL SRLO CRPP.I IQG. MD \ 2016	MDLQH RAGV┼ SRLO RHV. FHE 2016	MDLQH RAGV SRLO CRQVW. WRUNHU┼ FHE 2016	SB01-0102-05032016	SB01-0203-05032016	SB02-0304-05032016	SB03-0203-05032016	SB04-0102-05032016	SB04-0203-05032016	SB04-0304-05032016	SB05-0304-05032016	FD01-05032016	SB06-0102-05032016	SB07-0102-05032016	SB0← -0102-05032016	SB0← -0203-05032016	FD02-05032016	SB0← -0102-10262016	SB09-0102-10262016
1,2-Dibromoethane	ug/L	--	--	--	--	NA	NA	NA	NA	NA	NA	NA	NA	NA	NA	NA	NA	NA	NA	NA	NA
1,2-Dichlorobenzene	ug/L	--	--	--	--	NA	NA	NA	NA	NA	NA	NA	NA	NA	NA	NA	NA	NA	NA	NA	NA
1,2-Dichloroethane	ug/L	--	--	--	--	NA	NA	NA	NA	NA	NA	NA	NA	NA	NA	NA	NA	NA	NA	NA	NA
1,2-Dichloropropane	ug/L	--	--	--	--	NA	NA	NA	NA	NA	NA	NA	NA	NA	NA	NA	NA	NA	NA	NA	NA
1,3-Dichlorobenzene	ug/L	--	--	--	--	NA	NA	NA	NA	NA	NA	NA	NA	NA	NA	NA	NA	NA	NA	NA	NA
1,4-Dichlorobenzene	ug/L	--	--	--	--	NA	NA	NA	NA	NA	NA	NA	NA	NA	NA	NA	NA	NA	NA	NA	NA
2-Butanone	ug/L	--	--	--	--	NA	NA	NA	NA	NA	NA	NA	NA	NA	NA	NA	NA	NA	NA	NA	NA
2-Hexanone	ug/L	--	--	--	--	NA	NA	NA	NA	NA	NA	NA	NA	NA	NA	NA	NA	NA	NA	NA	NA
4-Methyl-2-pentanone	ug/L	--	--	--	--	NA	NA	NA	NA	NA	NA	NA	NA	NA	NA	NA	NA	NA	NA	NA	NA
Acetone	ug/L	--	--	--	--	NA	NA	NA	NA	NA	NA	NA	NA	NA	NA	NA	NA	NA	NA	NA	NA
Benzene	ug/L	--	--	--	--	NA	NA	NA	NA	NA	NA	NA	NA	NA	NA	NA	NA	NA	NA	NA	NA
Bromochloromethane	ug/L	--	--	--	--	NA	NA	NA	NA	NA	NA	NA	NA	NA	NA	NA	NA	NA	NA	NA	NA
Bromodichloromethane	ug/L	--	--	--	--	NA	NA	NA	NA	NA	NA	NA	NA	NA	NA	NA	NA	NA	NA	NA	NA
Bromoform	ug/L	--	--	--	--	NA	NA	NA	NA	NA	NA	NA	NA	NA	NA	NA	NA	NA	NA	NA	NA
Bromomethane	ug/L	--	--	--	--	NA	NA	NA	NA	NA	NA	NA	NA	NA	NA	NA	NA	NA	NA	NA	NA
Carbon disulfide	ug/L	--	--	--	--	NA	NA	NA	NA	NA	NA	NA	NA	NA	NA	NA	NA	NA	NA	NA	NA
Carbon tetrachloride	ug/L	--	--	--	--	NA	NA	NA	NA	NA	NA	NA	NA	NA	NA	NA	NA	NA	NA	NA	NA
Chlorobenzene	ug/L	--	--	--	--	NA	NA	NA	NA	NA	NA	NA	NA	NA	NA	NA	NA	NA	NA	NA	NA
Chloroethane	ug/L	--	--	--	--	NA	NA	NA	NA	NA	NA	NA	NA	NA	NA	NA	NA	NA	NA	NA	NA
Chloroform	ug/L	--	--	--	--	NA	NA	NA	NA	NA	NA	NA	NA	NA	NA	NA	NA	NA	NA	NA	NA
Chloromethane	ug/L	--	--	--	--	NA	NA	NA	NA	NA	NA	NA	NA	NA	NA	NA	NA	NA	NA	NA	NA
cis-1,2-Dichloroethene	ug/L	--	--	--	--	NA	NA	NA	NA	NA	NA	NA	NA	NA	NA	NA	NA	NA	NA	NA	NA
cis-1,3-Dichloropropene	ug/L	--	--	--	--	NA	NA	NA	NA	NA	NA	NA	NA	NA	NA	NA	NA	NA	NA	NA	NA
Cyclohexane	ug/L	--	--	--	--	NA	NA	NA	NA	NA	NA	NA	NA	NA	NA	NA	NA	NA	NA	NA	NA
Dibromochloromethane	ug/L	--	--	--	--	NA	NA	NA	NA	NA	NA	NA	NA	NA	NA	NA	NA	NA	NA	NA	NA
Dichlorodifluoromethane	ug/L	--	--	--	--	NA	NA	NA	NA	NA	NA	NA	NA	NA	NA	NA	NA	NA	NA	NA	NA
Ethylbenzene	ug/L	--	--	--	--	NA	NA	NA	NA	NA	NA	NA	NA	NA	NA	NA	NA	NA	NA	NA	NA
Isopropylbenzene	ug/L	--	--	--	--	NA	NA	NA	NA	NA	NA	NA	NA	NA	NA	NA	NA	NA	NA	NA	NA
m,p-;ylene	ug/L	--	--	--	--	NA	NA	NA	NA	NA	NA	NA	NA	NA	NA	NA	NA	NA	NA	NA	NA
Methyl acetate	ug/L	--	--	--	--	NA	NA	NA	NA	NA	NA	NA	NA	NA	NA	NA	NA	NA	NA	NA	NA
Methyl tert-butyl ether	ug/L	--	--	--	--	NA	NA	NA	NA	NA	NA	NA	NA	NA	NA	NA	NA	NA	NA	NA	NA
Methylcyclohexane	ug/L	--	--	--	--	NA	NA	NA	NA	NA	NA	NA	NA	NA	NA	NA	NA	NA	NA	NA	NA
Methylene chloride	ug/L	--	--	--	--	NA	NA	NA	NA	NA	NA	NA	NA	NA	NA	NA	NA	NA	NA	NA	NA
o-;ylene	ug/L	--	--	--	--	NA	NA	NA	NA	NA	NA	NA	NA	NA	NA	NA	NA	NA	NA	NA	NA
Styrene	ug/L	--	--	--	--	NA	NA	NA	NA	NA	NA	NA	NA	NA	NA	NA	NA	NA	NA	NA	NA
Tetrachloroethene	ug/L	--	--	--	--	NA	NA	NA	NA	NA	NA	NA	NA	NA	NA	NA	NA	NA	NA	NA	NA
Toluene	ug/L	--	--	--	--	NA	NA	NA	NA	NA	NA	NA	NA	NA	NA	NA	NA	NA	NA	NA	NA
trans-1,2-Dichloroethene	ug/L	--	--	--	--	NA	NA	NA	NA	NA	NA	NA	NA	NA	NA	NA	NA	NA	NA	NA	NA
trans-1,3-Dichloropropene	ug/L	--	--	--	--	NA	NA	NA	NA	NA	NA	NA	NA	NA	NA	NA	NA	NA	NA	NA	NA

SDPSOH LRFDWLRQ						S%01		S%02	S%03	S%04			S%05		S%06	S%07	S%08				S%09
SDPSOH DDWH						05/03/16		05/03/16	05/03/16	05/03/16			05/03/16		05/03/16	05/03/16	05/03/16			10/26/16	10/26/16
SDPSOH DHSWK ♂ IW□						1 - 2	2 - 2.67	3.0← - 4.0←	1.92 - 2.92	1 - 2	2 - 3	3 - 3.92	3.0← - 4.0←		1 - 2	1.25 - 2.25	1 - 2	2 - 3		0.5 - 0.9	0.5 - 1.2
SDPSOH T \ SH						N	N	N	N	N	N	N	N	FD	N	N	N	N	FD	N	N
SDPSOH ID	UQLWV	RSL SRLO RHV ┼ MD \ 2016	RSL SRLO CRPP.] IQG. MD \ 2016	MDL QH RAGV ┼ SRLO RHV. ┼ FHE 2016	MDL QH RAGV SRLO CRQVW. WRUNHU ┼ FHE 2016	SB01-0102-05032016	SB01-0203-05032016	SB02-0304-05032016	SB03-0203-05032016	SB04-0102-05032016	SB04-0203-05032016	SB04-0304-05032016	SB05-0304-05032016	FD01-05032016	SB06-0102-05032016	SB07-0102-05032016	SB0← -0102-05032016	SB0← -0203-05032016	FD02-05032016	SB0← -0102-10262016	SB09-0102-10262016
Trichloroethene	ug/L	--	--	--	--	NA	NA	NA	NA	NA	NA	NA	NA	NA	NA	NA	NA	NA	NA	NA	NA
Trichlorofluoromethane	ug/L	--	--	--	--	NA	NA	NA	NA	NA	NA	NA	NA	NA	NA	NA	NA	NA	NA	NA	NA
Vinyl chloride	ug/L	--	--	--	--	NA	NA	NA	NA	NA	NA	NA	NA	NA	NA	NA	NA	NA	NA	NA	NA
SHPL┼ VRODWLOH OUJDQLF CRPSRX QGV																					
1,1-Biphenyl	ug/kg	4700	20000	← 500000	10000000	NA	NA	NA	NA	NA	NA	NA	NA	NA	NA	NA	NA	NA	NA	NA	NA
1,2,4,5-Tetrachlorobenzene	ug/kg	2300	35000	--	--	NA	NA	NA	NA	NA	NA	NA	NA	NA	NA	NA	NA	NA	NA	NA	NA
1,4-Dioxane	ug/kg	5300	24000	110000	3300000	NA	NA	NA	NA	NA	NA	NA	NA	NA	NA	NA	NA	NA	NA	NA	NA
2,2-Oxybis(1-chloropropane)	ug/kg	310000	4700000	--	--	NA	NA	NA	NA	NA	NA	NA	NA	NA	NA	NA	NA	NA	NA	NA	NA
2,3,4,6-Tetrachlorophenol	ug/kg	190000	2500000	--	--	NA	NA	NA	NA	NA	NA	NA	NA	NA	NA	NA	NA	NA	NA	NA	NA
2,4,5-Trichlorophenol	ug/kg	630000	← 200000	10000000	10000000	NA	NA	NA	NA	NA	NA	NA	NA	NA	NA	NA	NA	NA	NA	NA	NA
2,4,6-Trichlorophenol	ug/kg	6300	← 2000	130000	240000	NA	NA	NA	NA	NA	NA	NA	NA	NA	NA	NA	NA	NA	NA	NA	NA
2,4-Dichlorophenol	ug/kg	19000	250000	400000	710000	NA	NA	NA	NA	NA	NA	NA	NA	NA	NA	NA	NA	NA	NA	NA	NA
2,4-Dimethylphenol	ug/kg	130000	1600000	2700000	10000000	NA	NA	NA	NA	NA	NA	NA	NA	NA	NA	NA	NA	NA	NA	NA	NA
2,4-Dinitrophenol	ug/kg	13000	160000	270000	4← 00000	NA	NA	NA	NA	NA	NA	NA	NA	NA	NA	NA	NA	NA	NA	NA	NA
2,4-Dinitrotoluene	ug/kg	1700	7400	35000	4← 0000	NA	NA	NA	NA	NA	NA	NA	NA	NA	NA	NA	NA	NA	NA	NA	NA
2,6-Dinitrotoluene	ug/kg	360	1500	16000	490000	NA	NA	NA	NA	NA	NA	NA	NA	NA	NA	NA	NA	NA	NA	NA	NA
2-Chloronaphthalene	ug/kg	4← 0000	6000000	--	--	NA	NA	NA	NA	NA	NA	NA	NA	NA	NA	NA	NA	NA	NA	NA	NA
2-Chlorophenol	ug/kg	39000	5← 0000	← 50000	2500000	NA	NA	NA	NA	NA	NA	NA	NA	NA	NA	NA	NA	NA	NA	NA	NA
2-Methylnaphthalene	ug/kg	24000	300000	500000	600000	NA	NA	NA	NA	NA	NA	NA	NA	NA	NA	NA	NA	NA	NA	NA	NA
2-Methylphenol	ug/kg	320000	4100000	6700000	10000000	NA	NA	NA	NA	NA	NA	NA	NA	NA	NA	NA	NA	NA	NA	NA	NA
2-Nitroaniline	ug/kg	63000	← 00000	--	--	NA	NA	NA	NA	NA	NA	NA	NA	NA	NA	NA	NA	NA	NA	NA	NA
2-Nitrophenol	ug/kg	--	--	--	--	NA	NA	NA	NA	NA	NA	NA	NA	NA	NA	NA	NA	NA	NA	NA	NA
3,3-Dichlorobenzidine	ug/kg	1200	5100	24000	740000	NA	NA	NA	NA	NA	NA	NA	NA	NA	NA	NA	NA	NA	NA	NA	NA
3-Nitroaniline	ug/kg	--	--	--	--	NA	NA	NA	NA	NA	NA	NA	NA	NA	NA	NA	NA	NA	NA	NA	NA
4,6-Dinitro-2-methylphenol	ug/kg	510	6600	--	--	NA	NA	NA	NA	NA	NA	NA	NA	NA	NA	NA	NA	NA	NA	NA	NA
4-Bromophenyl-phenylether	ug/kg	--	--	--	--	NA	NA	NA	NA	NA	NA	NA	NA	NA	NA	NA	NA	NA	NA	NA	NA
4-Chloro-3-methylphenol	ug/kg	630000	← 200000	--	--	NA	NA	NA	NA	NA	NA	NA	NA	NA	NA	NA	NA	NA	NA	NA	NA
4-Chloroaniline	ug/kg	2700	11000	54000	120000	NA	NA	NA	NA	NA	NA	NA	NA	NA	NA	NA	NA	NA	NA	NA	NA
4-Chlorophenyl-phenylether	ug/kg	--	--	--	--	NA	NA	NA	NA	NA	NA	NA	NA	NA	NA	NA	NA	NA	NA	NA	NA
4-Methylphenol	ug/kg	630000	← 200000	670000	10000000	NA	NA	NA	NA	NA	NA	NA	NA	NA	NA	NA	NA	NA	NA	NA	NA
4-Nitroaniline	ug/kg	25000	110000	--	--	NA	NA	NA	NA	NA	NA	NA	NA	NA	NA	NA	NA	NA	NA	NA	NA
4-Nitrophenol	ug/kg	--	--	--	--	NA	NA	NA	NA	NA	NA	NA	NA	NA	NA	NA	NA	NA	NA	NA	NA
Acenaphthene	ug/kg	360000	4500000	7500000	9← 00000	NA	NA	NA	NA	NA	NA	NA	NA	NA	NA	NA	NA	NA	NA	NA	NA
Acenaphthylene	ug/kg	--	--	7500000	10000000	NA	NA	NA	NA	NA	NA	NA	NA	NA	NA	NA	NA	NA	NA	NA	NA
Acetophenone	ug/kg	7← 0000	12000000	--	--	NA	NA	NA	NA	NA	NA	NA	NA	NA	NA	NA	NA	NA	NA	NA	NA

SDPSOH LRFDWLRQ						S%01		S%02	S%03	S%04			S%05		S%06	S%07	S%08				S%09
SDPSOH DDWH						05/03/16		05/03/16	05/03/16	05/03/16			05/03/16		05/03/16	05/03/16	05/03/16			10/26/16	10/26/16
SDPSOH DHSWK ♂ IW□						1 - 2	2 - 2.67	3.0← - 4.0←	1.92 - 2.92	1 - 2	2 - 3	3 - 3.92	3.0← - 4.0←		1 - 2	1.25 - 2.25	1 - 2	2 - 3		0.5 - 0.9	0.5 - 1.2
SDPSOH T \ SH						N	N	N	N	N	N	N	N	FD	N	N	N	N	FD	N	N
SDPSOH ID	UQLWV	RSL SRLO RHV ┼ MD \ 2016	RSL SRLO CRPP.Ⅰ IQG. MD \ 2016	MDLQH RAGV ┼ SRLO RHV. FHE 2016	MDLQH RAGV SRLO CRQVW. WRUNHU ┼ FHE 2016	SB01-0102-05032016	SB01-0203-05032016	SB02-0304-05032016	SB03-0203-05032016	SB04-0102-05032016	SB04-0203-05032016	SB04-0304-05032016	SB05-0304-05032016	FD01-05032016	SB06-0102-05032016	SB07-0102-05032016	SB0← -0102-05032016	SB0← -0203-05032016	FD02-05032016	SB0← -0102-10262016	SB09-0102-10262016
Anthracene	ug/kg	1← 00000	23000000	10000000	3← 00000	NA	NA	NA	NA	NA	NA	NA	NA	NA	NA	NA	NA	NA	NA	NA	NA
Atrazine	ug/kg	2400	10000	47000	710000	NA	NA	NA	NA	NA	NA	NA	NA	NA	NA	NA	NA	NA	NA	NA	NA
Benzaldehyde	ug/kg	170000	← 20000	--	--	NA	NA	NA	NA	NA	NA	NA	NA	NA	NA	NA	NA	NA	NA	NA	NA
Benzo(a)anthracene	ug/kg	160	2900	2600	430000	NA	NA	NA	NA	NA	NA	NA	NA	NA	NA	NA	NA	NA	NA	NA	NA
Benzo(a)pyrene	ug/kg	16	290	260	43000	NA	NA	NA	NA	NA	NA	NA	NA	NA	NA	NA	NA	NA	NA	NA	NA
Benzo(b)fluoranthene	ug/kg	160	2900	2600	430000	NA	NA	NA	NA	NA	NA	NA	NA	NA	NA	NA	NA	NA	NA	NA	NA
Benzo(g,h,i)perylene	ug/kg	--	--	3700000	10000000	NA	NA	NA	NA	NA	NA	NA	NA	NA	NA	NA	NA	NA	NA	NA	NA
Benzo(k)fluoranthene	ug/kg	1600	29000	26000	4300000	NA	NA	NA	NA	NA	NA	NA	NA	NA	NA	NA	NA	NA	NA	NA	NA
Bis(2-chloroethoxy)methane	ug/kg	19000	250000	--	--	NA	NA	NA	NA	NA	NA	NA	NA	NA	NA	NA	NA	NA	NA	NA	NA
Bis(2-chloroethyl)ether	ug/kg	230	1000	9← 00	250000	NA	NA	NA	NA	NA	NA	NA	NA	NA	NA	NA	NA	NA	NA	NA	NA
Bis(2-ethylhexyl)phthalate	ug/kg	39000	160000	770000	10000000	NA	NA	NA	NA	NA	NA	NA	NA	NA	NA	NA	NA	NA	NA	NA	NA
Butylbenzylphthalate	ug/kg	290000	1200000	5700000	10000000	NA	NA	NA	NA	NA	NA	NA	NA	NA	NA	NA	NA	NA	NA	NA	NA
Caprolactam	ug/kg	3100000	40000000	--	--	NA	NA	NA	NA	NA	NA	NA	NA	NA	NA	NA	NA	NA	NA	NA	NA
Carbazole	ug/kg	--	--	540000	10000000	NA	NA	NA	NA	NA	NA	NA	NA	NA	NA	NA	NA	NA	NA	NA	NA
Chrysene	ug/kg	16000	290000	260000	10000000	NA	NA	NA	NA	NA	NA	NA	NA	NA	NA	NA	NA	NA	NA	NA	NA
Dibenz(a,h)anthracene	ug/kg	16	290	260	43000	NA	NA	NA	NA	NA	NA	NA	NA	NA	NA	NA	NA	NA	NA	NA	NA
Dibenzofuran	ug/kg	7300	100000	130000	950000	NA	NA	NA	NA	NA	NA	NA	NA	NA	NA	NA	NA	NA	NA	NA	NA
Diethylphthalate	ug/kg	5100000	66000000	10000000	10000000	NA	NA	NA	NA	NA	NA	NA	NA	NA	NA	NA	NA	NA	NA	NA	NA
Dimethylphthalate	ug/kg	--	--	--	--	NA	NA	NA	NA	NA	NA	NA	NA	NA	NA	NA	NA	NA	NA	NA	NA
Di-N-Butylphthalate	ug/kg	630000	← 200000	10000000	10000000	NA	NA	NA	NA	NA	NA	NA	NA	NA	NA	NA	NA	NA	NA	NA	NA
Di-N-Octyl Phthalate	ug/kg	63000	← 20000	1600000	2900000	NA	NA	NA	NA	NA	NA	NA	NA	NA	NA	NA	NA	NA	NA	NA	NA
Fluoranthene	ug/kg	240000	3000000	5000000	10000000	NA	NA	NA	NA	NA	NA	NA	NA	NA	NA	NA	NA	NA	NA	NA	NA
Fluorene	ug/kg	240000	3000000	5000000	10000000	NA	NA	NA	NA	NA	NA	NA	NA	NA	NA	NA	NA	NA	NA	NA	NA
Hexachlorobenzene	ug/kg	210	960	6← 00	190000	NA	NA	NA	NA	NA	NA	NA	NA	NA	NA	NA	NA	NA	NA	NA	NA
Hexachlorobutadiene	ug/kg	1200	5300	130000	240000	NA	NA	NA	NA	NA	NA	NA	NA	NA	NA	NA	NA	NA	NA	NA	NA
Hexachlorocyclopentadiene	ug/kg	1← 0	750	--	--	NA	NA	NA	NA	NA	NA	NA	NA	NA	NA	NA	NA	NA	NA	NA	NA
Hexachloroethane	ug/kg	1← 00	← 000	93000	2400000	NA	NA	NA	NA	NA	NA	NA	NA	NA	NA	NA	NA	NA	NA	NA	NA
Indeno(1,2,3-cd)pyrene	ug/kg	160	2900	2600	430000	NA	NA	NA	NA	NA	NA	NA	NA	NA	NA	NA	NA	NA	NA	NA	NA
Isophorone	ug/kg	570000	2400000	--	--	NA	NA	NA	NA	NA	NA	NA	NA	NA	NA	NA	NA	NA	NA	NA	NA
Naphthalene	ug/kg	3← 00	17000	2500000	10000000	NA	NA	NA	NA	NA	NA	NA	NA	NA	NA	NA	NA	NA	NA	NA	NA
Nitrobenzene	ug/kg	5100	22000	--	--	NA	NA	NA	NA	NA	NA	NA	NA	NA	NA	NA	NA	NA	NA	NA	NA
N-Nitroso-di-n-propylamine (NDPA)	ug/kg	7←	330	--	--	NA	NA	NA	NA	NA	NA	NA	NA	NA	NA	NA	NA	NA	NA	NA	NA
N-Nitrosodiphenylamine	ug/kg	110000	470000	--	--	NA	NA	NA	NA	NA	NA	NA	NA	NA	NA	NA	NA	NA	NA	NA	NA
Pentachlorophenol	ug/kg	1000	4000	20000	620000	NA	NA	NA	NA	NA	NA	NA	NA	NA	NA	NA	NA	NA	NA	NA	NA
Phenanthrene	ug/kg	--	--	3700000	← 900000	NA	NA	NA	NA	NA	NA	NA	NA	NA	NA	NA	NA	NA	NA	NA	NA
Phenol	ug/kg	1900000	25000000	10000000	10000000	NA	NA	NA	NA	NA	NA	NA	NA	NA	NA	NA	NA	NA	NA	NA	NA
Pyrene	ug/kg	1← 0000	2300000	3700000	10000000	NA	NA	NA	NA	NA	NA	NA	NA	NA	NA	NA	NA	NA	NA	NA	NA

See Table AC-1 for Acronyms, Abbreviations, and Data Qualifiers

Color Background - Value Exceeds Screening Criterion

SDPSOH LRFDWLRQ						S%01		S%02	S%03	S%04			S%05		S%06	S%07	S%08				S%09
SDPSOH DDWH						05/03/16		05/03/16	05/03/16	05/03/16			05/03/16		05/03/16	05/03/16	05/03/16			10/26/16	10/26/16
SDPSOH DHSWK ♂ IW□						1 - 2	2 - 2.67	3.0← - 4.0←	1.92 - 2.92	1 - 2	2 - 3	3 - 3.92	3.0← - 4.0←		1 - 2	1.25 - 2.25	1 - 2	2 - 3		0.5 - 0.9	0.5 - 1.2
SDPSOH T \ SH						N	N	N	N	N	N	N	N	FD	N	N	N	N	FD	N	N
SDPSOH ID	UQLWV	RSL SRLO RHV ┼ MD \ 2016	RSL SRLO CRPP.] IQG. MD \ 2016	MDLQH RAGV ┼ SRLO RHV. FHE 2016	MDLQH RAGV SRLO CRQVW. WRUNHU ┼ FHE 2016	SB01-0102-05032016	SB01-0203-05032016	SB02-0304-05032016	SB03-0203-05032016	SB04-0102-05032016	SB04-0203-05032016	SB04-0304-05032016	SB05-0304-05032016	FD01-05032016	SB06-0102-05032016	SB07-0102-05032016	SB0← -0102-05032016	SB0← -0203-05032016	FD02-05032016	SB0← -0102-10262016	SB09-0102-10262016
TCLP SHPL┤ VRODWLOH OUJDQLF CRPSRX QGV																					
2,4,5-Trichlorophenol	mg/L	--	--	--	--	NA	NA	NA	NA	NA	NA	NA	NA	NA	NA	NA	NA	NA	NA	NA	NA
2,4,6-Trichlorophenol	mg/L	--	--	--	--	NA	NA	NA	NA	NA	NA	NA	NA	NA	NA	NA	NA	NA	NA	NA	NA
2,4-Dinitrotoluene	mg/L	--	--	--	--	NA	NA	NA	NA	NA	NA	NA	NA	NA	NA	NA	NA	NA	NA	NA	NA
2-Methylphenol	mg/L	--	--	--	--	NA	NA	NA	NA	NA	NA	NA	NA	NA	NA	NA	NA	NA	NA	NA	NA
4-Methylphenol	mg/L	--	--	--	--	NA	NA	NA	NA	NA	NA	NA	NA	NA	NA	NA	NA	NA	NA	NA	NA
Cresols, Total	mg/L	--	--	--	--	NA	NA	NA	NA	NA	NA	NA	NA	NA	NA	NA	NA	NA	NA	NA	NA
Hexachlorobenzene	mg/L	--	--	--	--	NA	NA	NA	NA	NA	NA	NA	NA	NA	NA	NA	NA	NA	NA	NA	NA
Hexachlorobutadiene	mg/L	--	--	--	--	NA	NA	NA	NA	NA	NA	NA	NA	NA	NA	NA	NA	NA	NA	NA	NA
Hexachloroethane	mg/L	--	--	--	--	NA	NA	NA	NA	NA	NA	NA	NA	NA	NA	NA	NA	NA	NA	NA	NA
Nitrobenzene	mg/L	--	--	--	--	NA	NA	NA	NA	NA	NA	NA	NA	NA	NA	NA	NA	NA	NA	NA	NA
Pentachlorophenol	mg/L	--	--	--	--	NA	NA	NA	NA	NA	NA	NA	NA	NA	NA	NA	NA	NA	NA	NA	NA
Pyridine	mg/L	--	--	--	--	NA	NA	NA	NA	NA	NA	NA	NA	NA	NA	NA	NA	NA	NA	NA	NA
SPLP SHPL┤ VRODWLOH OUJDQLF CRPSRX QGV																					
1,1-Biphenyl	ug/L	--	--	--	--	NA	NA	NA	NA	NA	NA	NA	NA	NA	NA	NA	NA	NA	NA	NA	NA
1,2,4,5-Tetrachlorobenzene	ug/L	--	--	--	--	NA	NA	NA	NA	NA	NA	NA	NA	NA	NA	NA	NA	NA	NA	NA	NA
1,4-Dioxane	ug/L	--	--	--	--	NA	NA	NA	NA	NA	NA	NA	NA	NA	NA	NA	NA	NA	NA	NA	NA
2,2-Oxybis(1-chloropropane)	ug/L	--	--	--	--	NA	NA	NA	NA	NA	NA	NA	NA	NA	NA	NA	NA	NA	NA	NA	NA
2,3,4,6-Tetrachlorophenol	ug/L	--	--	--	--	NA	NA	NA	NA	NA	NA	NA	NA	NA	NA	NA	NA	NA	NA	NA	NA
2,4,5-Trichlorophenol	ug/L	--	--	--	--	NA	NA	NA	NA	NA	NA	NA	NA	NA	NA	NA	NA	NA	NA	NA	NA
2,4,6-Trichlorophenol	ug/L	--	--	--	--	NA	NA	NA	NA	NA	NA	NA	NA	NA	NA	NA	NA	NA	NA	NA	NA
2,4-Dichlorophenol	ug/L	--	--	--	--	NA	NA	NA	NA	NA	NA	NA	NA	NA	NA	NA	NA	NA	NA	NA	NA
2,4-Dimethylphenol	ug/L	--	--	--	--	NA	NA	NA	NA	NA	NA	NA	NA	NA	NA	NA	NA	NA	NA	NA	NA
2,4-Dinitrophenol	ug/L	--	--	--	--	NA	NA	NA	NA	NA	NA	NA	NA	NA	NA	NA	NA	NA	NA	NA	NA
2,4-Dinitrotoluene	ug/L	--	--	--	--	NA	NA	NA	NA	NA	NA	NA	NA	NA	NA	NA	NA	NA	NA	NA	NA
2,6-Dinitrotoluene	ug/L	--	--	--	--	NA	NA	NA	NA	NA	NA	NA	NA	NA	NA	NA	NA	NA	NA	NA	NA
2-Chloronaphthalene	ug/L	--	--	--	--	NA	NA	NA	NA	NA	NA	NA	NA	NA	NA	NA	NA	NA	NA	NA	NA
2-Chlorophenol	ug/L	--	--	--	--	NA	NA	NA	NA	NA	NA	NA	NA	NA	NA	NA	NA	NA	NA	NA	NA
2-Methylnaphthalene	ug/L	--	--	--	--	NA	NA	NA	NA	NA	NA	NA	NA	NA	NA	NA	NA	NA	NA	NA	NA
2-Methylphenol	ug/L	--	--	--	--	NA	NA	NA	NA	NA	NA	NA	NA	NA	NA	NA	NA	NA	NA	NA	NA
2-Nitroaniline	ug/L	--	--	--	--	NA	NA	NA	NA	NA	NA	NA	NA	NA	NA	NA	NA	NA	NA	NA	NA
2-Nitrophenol	ug/L	--	--	--	--	NA	NA	NA	NA	NA	NA	NA	NA	NA	NA	NA	NA	NA	NA	NA	NA
3,3-Dichlorobenzidine	ug/L	--	--	--	--	NA	NA	NA	NA	NA	NA	NA	NA	NA	NA	NA	NA	NA	NA	NA	NA
3-Nitroaniline	ug/L	--	--	--	--	NA	NA	NA	NA	NA	NA	NA	NA	NA	NA	NA	NA	NA	NA	NA	NA
4,6-Dinitro-2-methylphenol	ug/L	--	--	--	--	NA	NA	NA	NA	NA	NA	NA	NA	NA	NA	NA	NA	NA	NA	NA	NA
4-Bromophenyl-phenylether	ug/L	--	--	--	--	NA	NA	NA	NA	NA	NA	NA	NA	NA	NA	NA	NA	NA	NA	NA	NA

SDPSOH LRFDWLRQ						S%01		S%02	S%03	S%04			S%05		S%06	S%07	S%08				S%09
SDPSOH DDWH						05/03/16		05/03/16	05/03/16	05/03/16			05/03/16		05/03/16	05/03/16	05/03/16			10/26/16	10/26/16
SDPSOH DHSWK ♂ IW□						1 - 2	2 - 2.67	3.0← - 4.0←	1.92 - 2.92	1 - 2	2 - 3	3 - 3.92	3.0← - 4.0←		1 - 2	1.25 - 2.25	1 - 2	2 - 3		0.5 - 0.9	0.5 - 1.2
SDPSOH T \ SH						N	N	N	N	N	N	N	N	FD	N	N	N	N	FD	N	N
SDPSOH ID	UQLWV	RSL SRLO RHV ┼ MD \ 2016	RSL SRLO CRPP.┼ IQG. MD \ 2016	MDLQH RAGV ┼ SRLO RHV. FHE 2016	MDLQH RAGV SRLO CRQVW. WRUNHU ┼ FHE 2016	SB01-0102-05032016	SB01-0203-05032016	SB02-0304-05032016	SB03-0203-05032016	SB04-0102-05032016	SB04-0203-05032016	SB04-0304-05032016	SB05-0304-05032016	FD01-05032016	SB06-0102-05032016	SB07-0102-05032016	SB0← -0102-05032016	SB0← -0203-05032016	FD02-05032016	SB0← -0102-10262016	SB09-0102-10262016
4-Chloro-3-methylphenol	ug/L	--	--	--	--	NA	NA	NA	NA	NA	NA	NA	NA	NA	NA	NA	NA	NA	NA	NA	NA
4-Chloroaniline	ug/L	--	--	--	--	NA	NA	NA	NA	NA	NA	NA	NA	NA	NA	NA	NA	NA	NA	NA	NA
4-Chlorophenyl-phenylether	ug/L	--	--	--	--	NA	NA	NA	NA	NA	NA	NA	NA	NA	NA	NA	NA	NA	NA	NA	NA
4-Methylphenol	ug/L	--	--	--	--	NA	NA	NA	NA	NA	NA	NA	NA	NA	NA	NA	NA	NA	NA	NA	NA
4-Nitroaniline	ug/L	--	--	--	--	NA	NA	NA	NA	NA	NA	NA	NA	NA	NA	NA	NA	NA	NA	NA	NA
4-Nitrophenol	ug/L	--	--	--	--	NA	NA	NA	NA	NA	NA	NA	NA	NA	NA	NA	NA	NA	NA	NA	NA
Acenaphthene	ug/L	--	--	--	--	NA	NA	NA	NA	NA	NA	NA	NA	NA	NA	NA	NA	NA	NA	NA	NA
Acenaphthylene	ug/L	--	--	--	--	NA	NA	NA	NA	NA	NA	NA	NA	NA	NA	NA	NA	NA	NA	NA	NA
Acetophenone	ug/L	--	--	--	--	NA	NA	NA	NA	NA	NA	NA	NA	NA	NA	NA	NA	NA	NA	NA	NA
Anthracene	ug/L	--	--	--	--	NA	NA	NA	NA	NA	NA	NA	NA	NA	NA	NA	NA	NA	NA	NA	NA
Atrazine	ug/L	--	--	--	--	NA	NA	NA	NA	NA	NA	NA	NA	NA	NA	NA	NA	NA	NA	NA	NA
Benzaldehyde	ug/L	--	--	--	--	NA	NA	NA	NA	NA	NA	NA	NA	NA	NA	NA	NA	NA	NA	NA	NA
Benzo(a)anthracene	ug/L	--	--	--	--	NA	NA	NA	NA	NA	NA	NA	NA	NA	NA	NA	NA	NA	NA	NA	NA
Benzo(a)pyrene	ug/L	--	--	--	--	NA	NA	NA	NA	NA	NA	NA	NA	NA	NA	NA	NA	NA	NA	NA	NA
Benzo(b)fluoranthene	ug/L	--	--	--	--	NA	NA	NA	NA	NA	NA	NA	NA	NA	NA	NA	NA	NA	NA	NA	NA
Benzo(g,h,i)perylene	ug/L	--	--	--	--	NA	NA	NA	NA	NA	NA	NA	NA	NA	NA	NA	NA	NA	NA	NA	NA
Benzo(k)fluoranthene	ug/L	--	--	--	--	NA	NA	NA	NA	NA	NA	NA	NA	NA	NA	NA	NA	NA	NA	NA	NA
Bis(2-chloroethoxy)methane	ug/L	--	--	--	--	NA	NA	NA	NA	NA	NA	NA	NA	NA	NA	NA	NA	NA	NA	NA	NA
Bis(2-chloroethyl)ether	ug/L	--	--	--	--	NA	NA	NA	NA	NA	NA	NA	NA	NA	NA	NA	NA	NA	NA	NA	NA
Bis(2-ethylhexyl)phthalate	ug/L	--	--	--	--	NA	NA	NA	NA	NA	NA	NA	NA	NA	NA	NA	NA	NA	NA	NA	NA
Butylbenzylphthalate	ug/L	--	--	--	--	NA	NA	NA	NA	NA	NA	NA	NA	NA	NA	NA	NA	NA	NA	NA	NA
Caprolactam	ug/L	--	--	--	--	NA	NA	NA	NA	NA	NA	NA	NA	NA	NA	NA	NA	NA	NA	NA	NA
Carbazole	ug/L	--	--	--	--	NA	NA	NA	NA	NA	NA	NA	NA	NA	NA	NA	NA	NA	NA	NA	NA
Chrysene	ug/L	--	--	--	--	NA	NA	NA	NA	NA	NA	NA	NA	NA	NA	NA	NA	NA	NA	NA	NA
Dibenz(a,h)anthracene	ug/L	--	--	--	--	NA	NA	NA	NA	NA	NA	NA	NA	NA	NA	NA	NA	NA	NA	NA	NA
Dibenzofuran	ug/L	--	--	--	--	NA	NA	NA	NA	NA	NA	NA	NA	NA	NA	NA	NA	NA	NA	NA	NA
Diethylphthalate	ug/L	--	--	--	--	NA	NA	NA	NA	NA	NA	NA	NA	NA	NA	NA	NA	NA	NA	NA	NA
Dimethylphthalate	ug/L	--	--	--	--	NA	NA	NA	NA	NA	NA	NA	NA	NA	NA	NA	NA	NA	NA	NA	NA
Di-N-Butylphthalate	ug/L	--	--	--	--	NA	NA	NA	NA	NA	NA	NA	NA	NA	NA	NA	NA	NA	NA	NA	NA
Di-N-Octyl Phthalate	ug/L	--	--	--	--	NA	NA	NA	NA	NA	NA	NA	NA	NA	NA	NA	NA	NA	NA	NA	NA
Fluoranthene	ug/L	--	--	--	--	NA	NA	NA	NA	NA	NA	NA	NA	NA	NA	NA	NA	NA	NA	NA	NA
Fluorene	ug/L	--	--	--	--	NA	NA	NA	NA	NA	NA	NA	NA	NA	NA	NA	NA	NA	NA	NA	NA
Hexachlorobenzene	ug/L	--	--	--	--	NA	NA	NA	NA	NA	NA	NA	NA	NA	NA	NA	NA	NA	NA	NA	NA
Hexachlorobutadiene	ug/L	--	--	--	--	NA	NA	NA	NA	NA	NA	NA	NA	NA	NA	NA	NA	NA	NA	NA	NA
Hexachlorocyclopentadiene	ug/L	--	--	--	--	NA	NA	NA	NA	NA	NA	NA	NA	NA	NA	NA	NA	NA	NA	NA	NA
Hexachloroethane	ug/L	--	--	--	--	NA	NA	NA	NA	NA	NA	NA	NA	NA	NA	NA	NA	NA	NA	NA	NA
Indeno(1,2,3-cd)pyrene	ug/L	--	--	--	--	NA	NA	NA	NA	NA	NA	NA	NA	NA	NA	NA	NA	NA	NA	NA	NA

TDEOH SO┼ 03
RI S X EV X UIDFHIS SR AQ DO \ WLFDO RHV X OWV
KHGG \ MLOOQWKDP, MDLQH
PDJH 8 RI 96

SDPSOH LRFDWLRQ						S%01		S%02	S%03	S%04			S%05		S%06	S%07	S%08				S%09
SDPSOH DDWH						05/03/16		05/03/16	05/03/16	05/03/16			05/03/16		05/03/16	05/03/16	05/03/16			10/26/16	10/26/16
SDPSOH DHSWK ♂ IW□						1 - 2	2 - 2.67	3.0← - 4.0←	1.92 - 2.92	1 - 2	2 - 3	3 - 3.92	3.0← - 4.0←		1 - 2	1.25 - 2.25	1 - 2	2 - 3		0.5 - 0.9	0.5 - 1.2
SDPSOH T \ SH						N	N	N	N	N	N	N	N	FD	N	N	N	N	FD	N	N
SDPSOH ID	UQLWV	RSL SRLO RHV ┼ MD \ 2016	RSL SRLO CRPP.┤IQG. MD \ 2016	MDLQH RAGV ┼ SRLO RHV. FHE 2016	MDLQH RAGV SRLO CRQVW. WRUNHU┼ FHE 2016	SB01-0102-05032016	SB01-0203-05032016	SB02-0304-05032016	SB03-0203-05032016	SB04-0102-05032016	SB04-0203-05032016	SB04-0304-05032016	SB05-0304-05032016	FD01-05032016	SB06-0102-05032016	SB07-0102-05032016	SB0← -0102-05032016	SB0← -0203-05032016	FD02-05032016	SB0← -0102-10262016	SB09-0102-10262016
Isophorone	ug/L	--	--	--	--	NA	NA	NA	NA	NA	NA	NA	NA	NA	NA	NA	NA	NA	NA	NA	NA
Naphthalene	ug/L	--	--	--	--	NA	NA	NA	NA	NA	NA	NA	NA	NA	NA	NA	NA	NA	NA	NA	NA
Nitrobenzene	ug/L	--	--	--	--	NA	NA	NA	NA	NA	NA	NA	NA	NA	NA	NA	NA	NA	NA	NA	NA
N-Nitroso-di-n-propylamine (NDPA)	ug/L	--	--	--	--	NA	NA	NA	NA	NA	NA	NA	NA	NA	NA	NA	NA	NA	NA	NA	NA
N-Nitrosodiphenylamine	ug/L	--	--	--	--	NA	NA	NA	NA	NA	NA	NA	NA	NA	NA	NA	NA	NA	NA	NA	NA
Pentachlorophenol	ug/L	--	--	--	--	NA	NA	NA	NA	NA	NA	NA	NA	NA	NA	NA	NA	NA	NA	NA	NA
Phenanthrene	ug/L	--	--	--	--	NA	NA	NA	NA	NA	NA	NA	NA	NA	NA	NA	NA	NA	NA	NA	NA
Phenol	ug/L	--	--	--	--	NA	NA	NA	NA	NA	NA	NA	NA	NA	NA	NA	NA	NA	NA	NA	NA
Pyrene	ug/L	--	--	--	--	NA	NA	NA	NA	NA	NA	NA	NA	NA	NA	NA	NA	NA	NA	NA	NA
PHVWLFLGHV┤PC%V																					
4,4-DDD	ug/kg	2300	9600	45000	1400000	NA	NA	NA	NA	NA	NA	NA	NA	NA	NA	NA	NA	NA	NA	NA	NA
4,4-DDE	ug/kg	2000	9300	32000	9← 0000	NA	NA	NA	NA	NA	NA	NA	NA	NA	NA	NA	NA	NA	NA	NA	NA
4,4-DDT	ug/kg	1900	← 500	3← 000	140000	NA	NA	NA	NA	NA	NA	NA	NA	NA	NA	NA	NA	NA	NA	NA	NA
Aldrin	ug/kg	39	1← 0	640	9500	NA	NA	NA	NA	NA	NA	NA	NA	NA	NA	NA	NA	NA	NA	NA	NA
alpha-BHC	ug/kg	← 6	360	1700	53000	NA	NA	NA	NA	NA	NA	NA	NA	NA	NA	NA	NA	NA	NA	NA	NA
Aroclor 1016	ug/kg	410	5100	4900	46000	41 U	45 U	3← U	37 U	37 U	37 U	39 U	46 U	44 U	42 U	37 U	39 U	NA	36 U	NA	NA
Aroclor 1221	ug/kg	200	← 30	--	--	41 U	45 U	3← U	37 U	37 U	37 U	39 U	46 U	44 U	42 U	37 U	39 U	NA	36 U	NA	NA
Aroclor 1232	ug/kg	170	720	--	--	41 U	45 U	3← U	37 U	37 U	37 U	39 U	46 U	44 U	42 U	37 U	39 U	NA	36 U	NA	NA
Aroclor 1242	ug/kg	230	950	--	--	41 U	45 U	3← U	37 U	37 U	37 U	39 U	46 U	44 U	42 U	37 U	39 U	NA	36 U	NA	NA
Aroclor 124←	ug/kg	230	950	--	--	41 U	45 U	3← U	37 U	37 U	37 U	39 U	46 U	44 U	42 U	37 U	290 J	NA	6000	NA	NA
Aroclor 1254	ug/kg	120	970	--	--	41 U	45 U	3← U	2200	37 U	37 U	39 U	46 U	44 U	42 U	1800	300	NA	3000	NA	NA
Aroclor 1260	ug/kg	240	990	--	--	41 U	45 U	3← U	37 U	37 U	37 U	39 U	46 U	44 U	42 U	37 U	39 U	NA	36 U	NA	NA
Aroclor 1262	ug/kg	--	--	--	--	41 U	45 U	3← U	37 U	37 U	37 U	39 U	46 U	44 U	42 U	37 U	39 U	NA	36 U	NA	NA
Aroclor 126←	ug/kg	--	--	--	--	41 U	45 U	3← U	37 U	37 U	37 U	39 U	46 U	44 U	42 U	37 U	39 U	NA	36 U	NA	NA
Aroclor, Total	ug/kg	230	940	2400	6500	41 U	45 U	3← U	2200	37 U	37 U	39 U	46 U	44 U	42 U	1800	590 J	NA	9000	NA	NA
beta-BHC	ug/kg	300	1300	6000	140000	NA	NA	NA	NA	NA	NA	NA	NA	NA	NA	NA	NA	NA	NA	NA	NA
cis-Chlordane	ug/kg	--	--	--	--	NA	NA	NA	NA	NA	NA	NA	NA	NA	NA	NA	NA	NA	NA	NA	NA
delta-BHC	ug/kg	--	--	--	--	NA	NA	NA	NA	NA	NA	NA	NA	NA	NA	NA	NA	NA	NA	NA	NA
Dieldrin	ug/kg	34	140	6← 0	21000	NA	NA	NA	NA	NA	NA	NA	NA	NA	NA	NA	NA	NA	NA	NA	NA
Endosulfan I	ug/kg	--	--	← 00000	1400000	NA	NA	NA	NA	NA	NA	NA	NA	NA	NA	NA	NA	NA	NA	NA	NA
Endosulfan II	ug/kg	--	--	← 00000	1400000	NA	NA	NA	NA	NA	NA	NA	NA	NA	NA	NA	NA	NA	NA	NA	NA
Endosulfan Sulfate	ug/kg	--	--	--	--	NA	NA	NA	NA	NA	NA	NA	NA	NA	NA	NA	NA	NA	NA	NA	NA
Endrin	ug/kg	1900	25000	40000	4← 0000	NA	NA	NA	NA	NA	NA	NA	NA	NA	NA	NA	NA	NA	NA	NA	NA
Endrin Aldehyde	ug/kg	--	--	--	--	NA	NA	NA	NA	NA	NA	NA	NA	NA	NA	NA	NA	NA	NA	NA	NA
Endrin Ketone	ug/kg	--	--	--	--	NA	NA	NA	NA	NA	NA	NA	NA	NA	NA	NA	NA	NA	NA	NA	NA
gamma-BHC (Lindane)	ug/kg	570	2500	610	2← 00	NA	NA	NA	NA	NA	NA	NA	NA	NA	NA	NA	NA	NA	NA	NA	NA
Heptachlor	ug/kg	130	630	1300	24000	NA	NA	NA	NA	NA	NA	NA	NA	NA	NA	NA	NA	NA	NA	NA	NA
Heptachlor Epoxide	ug/kg	70	330	1200	3100	NA	NA	NA	NA	NA	NA	NA	NA	NA	NA	NA	NA	NA	NA	NA	NA
Methoxychlor	ug/kg	32000	410000	670000	1200000	NA	NA	NA	NA	NA	NA	NA	NA	NA	NA	NA	NA	NA	NA	NA	NA

See Table AC-1 for Acronyms, Abbreviations, and Data Qualifiers

Color Background - Value Exceeds Screening Criterion

Nobis Engineering, Inc.

SDPSOH LRFDWLRQ						S%01		S%02	S%03	S%04			S%05		S%06	S%07	S%08				S%09
SDPSOH DDWH						05/03/16		05/03/16	05/03/16	05/03/16			05/03/16		05/03/16	05/03/16	05/03/16			10/26/16	10/26/16
SDPSOH DHSWK ♂ IW□						1 - 2	2 - 2.67	3.0← - 4.0←	1.92 - 2.92	1 - 2	2 - 3	3 - 3.92	3.0← - 4.0←		1 - 2	1.25 - 2.25	1 - 2	2 - 3		0.5 - 0.9	0.5 - 1.2
SDPSOH T \ SH						N	N	N	N	N	N	N	N	FD	N	N	N	N	FD	N	N
SDPSOH ID	UQLWV	RSL SRLO RHV ┼ MD \ 2016	RSL SRLO CRPP.⌈ IQG. MD \ 2016	MDLQH RAGV ┼ SRLO RHV. ┼ FHE 2016	MDLQH RAGV SRLO CRQVW. WRUNHU ┼ FHE 2016	SB01-0102-05032016	SB01-0203-05032016	SB02-0304-05032016	SB03-0203-05032016	SB04-0102-05032016	SB04-0203-05032016	SB04-0304-05032016	SB05-0304-05032016	FD01-05032016	SB06-0102-05032016	SB07-0102-05032016	SB0← -0102-05032016	SB0← -0203-05032016	FD02-05032016	SB0← -0102-10262016	SB09-0102-10262016
Toxaphene	ug/kg	490	2100	--	--	NA	NA	NA	NA	NA	NA	NA	NA	NA	NA	NA	NA	NA	NA	NA	NA
trans-Chlordane	ug/kg	--	--	--	--	NA	NA	NA	NA	NA	NA	NA	NA	NA	NA	NA	NA	NA	NA	NA	NA
TCLP PHVWLFLGHV⌈ PC%V																					
cis-Chlordane	mg/L	--	--	--	--	NA	NA	NA	NA	NA	NA	NA	NA	NA	NA	NA	NA	NA	NA	NA	NA
Endrin	mg/L	--	--	--	--	NA	NA	NA	NA	NA	NA	NA	NA	NA	NA	NA	NA	NA	NA	NA	NA
gamma-BHC (Lindane)	mg/L	--	--	--	--	NA	NA	NA	NA	NA	NA	NA	NA	NA	NA	NA	NA	NA	NA	NA	NA
Heptachlor	mg/L	--	--	--	--	NA	NA	NA	NA	NA	NA	NA	NA	NA	NA	NA	NA	NA	NA	NA	NA
Heptachlor Epoxide	mg/L	--	--	--	--	NA	NA	NA	NA	NA	NA	NA	NA	NA	NA	NA	NA	NA	NA	NA	NA
Methoxychlor	mg/L	--	--	--	--	NA	NA	NA	NA	NA	NA	NA	NA	NA	NA	NA	NA	NA	NA	NA	NA
Toxaphene	mg/L	--	--	--	--	NA	NA	NA	NA	NA	NA	NA	NA	NA	NA	NA	NA	NA	NA	NA	NA
trans-Chlordane	mg/L	--	--	--	--	NA	NA	NA	NA	NA	NA	NA	NA	NA	NA	NA	NA	NA	NA	NA	NA
SPLP PHVWLFLGHV⌈ PC%V																					
4,4-DDD	ug/L	--	--	--	--	NA	NA	NA	NA	NA	NA	NA	NA	NA	NA	NA	NA	NA	NA	NA	NA
4,4-DDE	ug/L	--	--	--	--	NA	NA	NA	NA	NA	NA	NA	NA	NA	NA	NA	NA	NA	NA	NA	NA
4,4-DDT	ug/L	--	--	--	--	NA	NA	NA	NA	NA	NA	NA	NA	NA	NA	NA	NA	NA	NA	NA	NA
Aldrin	ug/L	--	--	--	--	NA	NA	NA	NA	NA	NA	NA	NA	NA	NA	NA	NA	NA	NA	NA	NA
alpha-BHC	ug/L	--	--	--	--	NA	NA	NA	NA	NA	NA	NA	NA	NA	NA	NA	NA	NA	NA	NA	NA
beta-BHC	ug/L	--	--	--	--	NA	NA	NA	NA	NA	NA	NA	NA	NA	NA	NA	NA	NA	NA	NA	NA
cis-Chlordane	ug/L	--	--	--	--	NA	NA	NA	NA	NA	NA	NA	NA	NA	NA	NA	NA	NA	NA	NA	NA
delta-BHC	ug/L	--	--	--	--	NA	NA	NA	NA	NA	NA	NA	NA	NA	NA	NA	NA	NA	NA	NA	NA
Dieldrin	ug/L	--	--	--	--	NA	NA	NA	NA	NA	NA	NA	NA	NA	NA	NA	NA	NA	NA	NA	NA
Endosulfan I	ug/L	--	--	--	--	NA	NA	NA	NA	NA	NA	NA	NA	NA	NA	NA	NA	NA	NA	NA	NA
Endosulfan II	ug/L	--	--	--	--	NA	NA	NA	NA	NA	NA	NA	NA	NA	NA	NA	NA	NA	NA	NA	NA
Endosulfan Sulfate	ug/L	--	--	--	--	NA	NA	NA	NA	NA	NA	NA	NA	NA	NA	NA	NA	NA	NA	NA	NA
Endrin	ug/L	--	--	--	--	NA	NA	NA	NA	NA	NA	NA	NA	NA	NA	NA	NA	NA	NA	NA	NA
Endrin Aldehyde	ug/L	--	--	--	--	NA	NA	NA	NA	NA	NA	NA	NA	NA	NA	NA	NA	NA	NA	NA	NA
Endrin Ketone	ug/L	--	--	--	--	NA	NA	NA	NA	NA	NA	NA	NA	NA	NA	NA	NA	NA	NA	NA	NA
gamma-BHC (Lindane)	ug/L	--	--	--	--	NA	NA	NA	NA	NA	NA	NA	NA	NA	NA	NA	NA	NA	NA	NA	NA
Heptachlor	ug/L	--	--	--	--	NA	NA	NA	NA	NA	NA	NA	NA	NA	NA	NA	NA	NA	NA	NA	NA
Heptachlor Epoxide	ug/L	--	--	--	--	NA	NA	NA	NA	NA	NA	NA	NA	NA	NA	NA	NA	NA	NA	NA	NA
Methoxychlor	ug/L	--	--	--	--	NA	NA	NA	NA	NA	NA	NA	NA	NA	NA	NA	NA	NA	NA	NA	NA
Toxaphene	ug/L	--	--	--	--	NA	NA	NA	NA	NA	NA	NA	NA	NA	NA	NA	NA	NA	NA	NA	NA
trans-Chlordane	ug/L	--	--	--	--	NA	NA	NA	NA	NA	NA	NA	NA	NA	NA	NA	NA	NA	NA	NA	NA
PC% CRQJHQHUV DQG HRPRORJX HV																					
PCB-105	ng/kg	120000	490000	--	--	NA	**40 E%**	**240 E%**	**150000 D**	NA	NA	**220 E%**	**160 J E%**	15 UJ	**48 E%**	**86000 D**	NA	**200000 D**	NA	NA	NA
PCB-114	ng/kg	120000	500000	--	--	NA	1← U	**7.5**	**6300**	NA	NA	**6.4**	17 U	15 U	**1.6 J**	**3400**	NA	**13000**	NA	NA	NA

See Table AC-1 for Acronyms, Abbreviations, and Data Qualifiers

Color Background - Value Exceeds Screening Criterion

Nobis Engineering, Inc.

SDPSOH LRFDWLRQ						S%01		S%02	S%03	S%04			S%05		S%06	S%07	S%08				S%09
SDPSOH DDWH						05/03/16		05/03/16	05/03/16	05/03/16			05/03/16		05/03/16	05/03/16	05/03/16			10/26/16	10/26/16
SDPSOH DHSWK ♂ IW□						1 - 2	2 - 2.67	3.0← - 4.0←	1.92 - 2.92	1 - 2	2 - 3	3 - 3.92	3.0← - 4.0←		1 - 2	1.25 - 2.25	1 - 2	2 - 3		0.5 - 0.9	0.5 - 1.2
SDPSOH T \ SH						N	N	N	N	N	N	N	N	FD	N	N	N	N	FD	N	N
SDPSOH ID	UQLWV	RSL SRLO RHV ┼ MD \ 2016	RSL SRLO CRPP.I IQG. MD \ 2016	MDLQH RAGV ┼ SRLO RHV. FHE 2016	MDLQH RAGV SRLO CRQVW. WRUNHU ┼ FHE 2016	SB01-0102-05032016	SB01-0203-05032016	SB02-0304-05032016	SB03-0203-05032016	SB04-0102-05032016	SB04-0203-05032016	SB04-0304-05032016	SB05-0304-05032016	FD01-05032016	SB06-0102-05032016	SB07-0102-05032016	SB0← -0102-05032016	SB0← -0203-05032016	FD02-05032016	SB0← -0102-10262016	SB09-0102-10262016
PCB-11←	ng/kg	120000	490000	--	--	NA	**73 E%**	**590 E%**	**480000 D**	NA	NA	**380 E%**	**360 J E%**	15 UJ	**94 E%**	**290000 D**	NA	**490000 D**	NA	NA	NA
PCB-123	ng/kg	120000	490000	--	--	NA	R	**13 J┼**	**7400 J┼**	NA	NA	**7 J┼**	R	R	**2.5 J┼**	**4200 J┼**	NA	**7700 J┼ D**	NA	NA	NA
PCB-126	ng/kg	36	150	--	--	NA	1← U	1.9 U	**630**	NA	NA	**4.3**	17 U	15 U	2 U	**330**	NA	**1200**	NA	NA	NA
PCB-156/157	ng/kg	--	--	--	--	NA	37 U	**120**	**84000 D**	NA	NA	**100**	34 U	29 U	**21**	**57000 D**	NA	**68000 D**	NA	NA	NA
PCB-167	ng/kg	120000	510000	--	--	NA	1← U	**47**	**25000**	NA	NA	**45**	17 U	15 U	**5.7**	**23000**	NA	**22000**	NA	NA	NA
PCB-169	ng/kg	120	510	--	--	NA	1← U	1.9 U	**14**	NA	NA	1.9 U	17 U	15 U	2 U	**8.5 J**	NA	**12**	NA	NA	NA
PCB-1← 9	ng/kg	130000	520000	--	--	NA	1← U	**9.5**	**2200**	NA	NA	**8**	17 U	15 U	2 U	**2000**	NA	**2200**	NA	NA	NA
PCB-209 (Decachlorobiphenyl)	ng/kg	--	--	--	--	NA	NA	NA	NA	NA	NA	NA	NA	NA	NA	NA	NA	NA	NA	NA	NA
PCB-77	ng/kg	3← 000	160000	--	--	NA	1← U	**30**	**9100**	NA	NA	**21**	17 UJ	15 U	2 U	**1600**	NA	**58000 JD**	NA	NA	NA
PCB-← 1	ng/kg	12000	4← 000	--	--	NA	1← U	**1.7 J**	**200**	NA	NA	**2.1**	17 UJ	15 U	2 U	**140**	NA	**2600 J**	NA	NA	NA
PCBC - Toxicity Equivalent	ng/kg	--	--	--	--	NA	**0.00339**	**0.0307**	**84.5**	NA	NA	**0.453**	**0.0156**	0 U	**0.00455**	**45.7**	NA	**149**	NA	NA	NA
Total DiCB	ng/kg	--	--	--	--	NA	NA	NA	NA	NA	NA	NA	NA	NA	NA	NA	NA	NA	NA	NA	NA
Total HpCB	ng/kg	--	--	--	--	NA	NA	NA	NA	NA	NA	NA	NA	NA	NA	NA	NA	NA	NA	NA	NA
Total HxCB	ng/kg	--	--	--	--	NA	NA	NA	NA	NA	NA	NA	NA	NA	NA	NA	NA	NA	NA	NA	NA
Total MoCB	ng/kg	--	--	--	--	NA	NA	NA	NA	NA	NA	NA	NA	NA	NA	NA	NA	NA	NA	NA	NA
Total NoCB	ng/kg	--	--	--	--	NA	NA	NA	NA	NA	NA	NA	NA	NA	NA	NA	NA	NA	NA	NA	NA
Total OcCB	ng/kg	--	--	--	--	NA	NA	NA	NA	NA	NA	NA	NA	NA	NA	NA	NA	NA	NA	NA	NA
TRWDO PC% HRPRORJ X Hy	ng/kg	230000	940000	2400000	6500000	NA	NA	NA	NA	NA	NA	NA	NA	NA	NA	NA	NA	NA	NA	NA	NA
Total PeCB	ng/kg	--	--	--	--	NA	NA	NA	NA	NA	NA	NA	NA	NA	NA	NA	NA	NA	NA	NA	NA
Total TeCB	ng/kg	--	--	--	--	NA	NA	NA	NA	NA	NA	NA	NA	NA	NA	NA	NA	NA	NA	NA	NA
Total TrCB	ng/kg	--	--	--	--	NA	NA	NA	NA	NA	NA	NA	NA	NA	NA	NA	NA	NA	NA	NA	NA
MHWDOV DQG C \ DQLGH																					
Aluminum	mg/kg	7700	110000	170000	310000	NA	NA	NA	NA	NA	NA	NA	NA	NA	NA	NA	NA	NA	NA	NA	NA
Antimony	mg/kg	3.1	47	6←	120	NA	NA	NA	NA	NA	NA	NA	NA	NA	NA	NA	NA	NA	NA	NA	NA
Arsenic	mg/kg	0.6←	3	1.4	42	NA	NA	NA	NA	NA	NA	NA	NA	NA	NA	NA	NA	NA	NA	NA	NA
Barium	mg/kg	1500	22000	10000	10000	NA	NA	NA	NA	NA	NA	NA	NA	NA	NA	NA	NA	NA	NA	NA	NA
Beryllium	mg/kg	16	230	340	620	NA	NA	NA	NA	NA	NA	NA	NA	NA	NA	NA	NA	NA	NA	NA	NA
Cadmium	mg/kg	7.1	9←	11	19	NA	NA	NA	NA	NA	NA	NA	NA	NA	NA	NA	NA	NA	NA	NA	NA
Calcium	mg/kg	--	--	--	--	NA	NA	NA	NA	NA	NA	NA	NA	NA	NA	NA	NA	NA	NA	NA	NA

SDPSOH LRFDWLRQ						S%01		S%02	S%03	S%04			S%05		S%06	S%07	S%08				S%09
SDPSOH DDWH						05/03/16		05/03/16	05/03/16	05/03/16			05/03/16		05/03/16	05/03/16	05/03/16			10/26/16	10/26/16
SDPSOH DHSWK ♂ IW□						1 - 2	2 - 2.67	3.0← - 4.0←	1.92 - 2.92	1 - 2	2 - 3	3 - 3.92	3.0← - 4.0←		1 - 2	1.25 - 2.25	1 - 2	2 - 3		0.5 - 0.9	0.5 - 1.2
SDPSOH T \ SH						N	N	N	N	N	N	N	N	FD	N	N	N	N	FD	N	N
SDPSOH ID	UQLWV	RSL SRLO RHV ┼ MD \ 2016	RSL SRLO CRPP.⌋ IQG. MD \ 2016	MDLQH RAGV ┼ SRLO RHV. FHE 2016	MDLQH RAGV SRLO CRQVW. WRUNHU ┼ FHE 2016	SB01-0102-05032016	SB01-0203-05032016	SB02-0304-05032016	SB03-0203-05032016	SB04-0102-05032016	SB04-0203-05032016	SB04-0304-05032016	SB05-0304-05032016	FD01-05032016	SB06-0102-05032016	SB07-0102-05032016	SB0← -0102-05032016	SB0← -0203-05032016	FD02-05032016	SB0← -0102-10262016	SB09-0102-10262016
Chromium	mg/kg	12000	1← 0000	--	--	NA	NA	NA	NA	NA	NA	NA	NA	NA	NA	NA	NA	NA	NA	NA	NA
Cobalt	mg/kg	2.3	35	51	920	NA	NA	NA	NA	NA	NA	NA	NA	NA	NA	NA	NA	NA	NA	NA	NA
Copper	mg/kg	310	4700	2400	4300	NA	NA	NA	NA	NA	NA	NA	NA	NA	NA	NA	NA	NA	NA	NA	NA
Cyanide	mg/kg	2.3	15	100	1900	NA	NA	NA	NA	NA	NA	NA	NA	NA	NA	NA	NA	NA	NA	NA	NA
Iron	mg/kg	5500	← 2000	120000	220000	NA	NA	NA	NA	NA	NA	NA	NA	NA	NA	NA	NA	NA	NA	NA	NA
Lead	mg/kg	400	← 00	340	950	NA	NA	NA	NA	NA	NA	NA	NA	NA	NA	NA	NA	NA	NA	NA	NA
Magnesium	mg/kg	--	--	--	--	NA	NA	NA	NA	NA	NA	NA	NA	NA	NA	NA	NA	NA	NA	NA	NA
Manganese	mg/kg	1← 0	2600	4100	7400	NA	NA	NA	NA	NA	NA	NA	NA	NA	NA	NA	NA	NA	NA	NA	NA
Mercury	mg/kg	1.1	4.6	51	930	NA	NA	NA	NA	NA	NA	NA	NA	NA	NA	NA	NA	NA	NA	NA	NA
Nickel	mg/kg	150	2200	510	930	NA	NA	NA	NA	NA	NA	NA	NA	NA	NA	NA	NA	NA	NA	NA	NA
Potassium	mg/kg	--	--	--	--	NA	NA	NA	NA	NA	NA	NA	NA	NA	NA	NA	NA	NA	NA	NA	NA
Selenium	mg/kg	39	5← 0	← 50	1500	NA	NA	NA	NA	NA	NA	NA	NA	NA	NA	NA	NA	NA	NA	NA	NA
Silver	mg/kg	39	5← 0	← 50	1500	NA	NA	NA	NA	NA	NA	NA	NA	NA	NA	NA	NA	NA	NA	NA	NA
Sodium	mg/kg	--	--	--	--	NA	NA	NA	NA	NA	NA	NA	NA	NA	NA	NA	NA	NA	NA	NA	NA
Thallium	mg/kg	0.07←	1.2	--	--	NA	NA	NA	NA	NA	NA	NA	NA	NA	NA	NA	NA	NA	NA	NA	NA
Vanadium	mg/kg	39	5← 0	1200	2200	NA	NA	NA	NA	NA	NA	NA	NA	NA	NA	NA	NA	NA	NA	NA	NA
= inc	mg/kg	2300	35000	10000	10000	NA	NA	NA	NA	NA	NA	NA	NA	NA	NA	NA	NA	NA	NA	NA	NA
TCLP MHWDOV																					
Arsenic	mg/L	--	--	--	--	NA	NA	NA	NA	NA	NA	NA	NA	NA	NA	NA	NA	NA	NA	NA	NA
Barium	mg/L	--	--	--	--	NA	NA	NA	NA	NA	NA	NA	NA	NA	NA	NA	NA	NA	NA	NA	NA
Cadmium	mg/L	--	--	--	--	NA	NA	NA	NA	NA	NA	NA	NA	NA	NA	NA	NA	NA	NA	NA	NA
Chromium	mg/L	--	--	--	--	NA	NA	NA	NA	NA	NA	NA	NA	NA	NA	NA	NA	NA	NA	NA	NA
Lead	mg/L	--	--	--	--	NA	NA	NA	NA	NA	NA	NA	NA	NA	NA	NA	NA	NA	NA	NA	NA
Mercury	mg/L	--	--	--	--	NA	NA	NA	NA	NA	NA	NA	NA	NA	NA	NA	NA	NA	NA	NA	NA
Selenium	mg/L	--	--	--	--	NA	NA	NA	NA	NA	NA	NA	NA	NA	NA	NA	NA	NA	NA	NA	NA
Silver	mg/L	--	--	--	--	NA	NA	NA	NA	NA	NA	NA	NA	NA	NA	NA	NA	NA	NA	NA	NA
SPLP MHWDOV																					
Arsenic	ug/L	--	--	--	--	NA	NA	NA	NA	NA	NA	NA	NA	NA	NA	NA	NA	NA	NA	NA	NA
Barium	ug/L	--	--	--	--	NA	NA	NA	NA	NA	NA	NA	NA	NA	NA	NA	NA	NA	NA	NA	NA

SDPSOH LRFDWLRQ						S%01		S%02	S%03	S%04			S%05		S%06	S%07	S%08				S%09
SDPSOH DDWH						05/03/16		05/03/16	05/03/16	05/03/16			05/03/16		05/03/16	05/03/16	05/03/16			10/26/16	10/26/16
SDPSOH DHSWK ♂ IW□						1 - 2	2 - 2.67	3.0← - 4.0←	1.92 - 2.92	1 - 2	2 - 3	3 - 3.92	3.0← - 4.0←		1 - 2	1.25 - 2.25	1 - 2	2 - 3		0.5 - 0.9	0.5 - 1.2
SDPSOH T \ SH						N	N	N	N	N	N	N	N	FD	N	N	N	N	FD	N	N
SDPSOH ID	UQLWV	RSL SRLO RHV ┼ MD \ 2016	RSL SRLO CRPP.┤ IQG. MD \ 2016	MDLQH RAGV ┼ SRLO RHV. FHE 2016	MDLQH RAGV SRLO CRQVW. WRUNHU ┼ FHE 2016	SB01-0102-05032016	SB01-0203-05032016	SB02-0304-05032016	SB03-0203-05032016	SB04-0102-05032016	SB04-0203-05032016	SB04-0304-05032016	SB05-0304-05032016	FD01-05032016	SB06-0102-05032016	SB07-0102-05032016	SB0← -0102-05032016	SB0← -0203-05032016	FD02-05032016	SB0← -0102-10262016	SB09-0102-10262016
Cadmium	ug/L	--	--	--	--	NA	NA	NA	NA	NA	NA	NA	NA	NA	NA	NA	NA	NA	NA	NA	NA
Chromium	ug/L	--	--	--	--	NA	NA	NA	NA	NA	NA	NA	NA	NA	NA	NA	NA	NA	NA	NA	NA
Lead	ug/L	--	--	--	--	NA	NA	NA	NA	NA	NA	NA	NA	NA	NA	NA	NA	NA	NA	NA	NA
Mercury	ug/L	--	--	--	--	NA	NA	NA	NA	NA	NA	NA	NA	NA	NA	NA	NA	NA	NA	NA	NA
Selenium	ug/L	--	--	--	--	NA	NA	NA	NA	NA	NA	NA	NA	NA	NA	NA	NA	NA	NA	NA	NA
Silver	ug/L	--	--	--	--	NA	NA	NA	NA	NA	NA	NA	NA	NA	NA	NA	NA	NA	NA	NA	NA
GHQHUDO CKHPLVWU \																					
Total Solids	□	--	--	--	--	NA	NA	NA	NA	NA	NA	NA	NA	NA	NA	NA	NA	NA	NA	**95.3**	**93.1**
PHU┤ DQG PRO \ IOXRURDON \ O SXEVWDQFHV ♂ PFAS□																					
Perfluorobutane Sulfonate	ug/kg	--	--	--	--	NA	NA	NA	NA	NA	NA	NA	NA	NA	NA	NA	NA	NA	NA	0.97 U	1.1 U
Perfluorobutanoic Acid (PFBA)	ug/kg	--	--	--	--	NA	NA	NA	NA	NA	NA	NA	NA	NA	NA	NA	NA	NA	NA	0.97 U	1.1 U
Perfluorodecane Sulfonate	ug/kg	--	--	--	--	NA	NA	NA	NA	NA	NA	NA	NA	NA	NA	NA	NA	NA	NA	0.97 U	1.1 U
Perfluorodecanoic Acid (PFDA)	ug/kg	--	--	--	--	NA	NA	NA	NA	NA	NA	NA	NA	NA	NA	NA	NA	NA	NA	0.97 U	1.1 U
Perfluorododecanoic Acid (PFDoA)	ug/kg	--	--	--	--	NA	NA	NA	NA	NA	NA	NA	NA	NA	NA	NA	NA	NA	NA	0.97 U	1.1 U
Perfluoroheptane sulfonate	ug/kg	--	--	--	--	NA	NA	NA	NA	NA	NA	NA	NA	NA	NA	NA	NA	NA	NA	0.97 U	1.1 U
Perfluoroheptanoic acid (PFHpA)	ug/kg	--	--	--	--	NA	NA	NA	NA	NA	NA	NA	NA	NA	NA	NA	NA	NA	NA	0.97 U	1.1 U
Perfluorohexane Sulfonate	ug/kg	--	--	--	--	NA	NA	NA	NA	NA	NA	NA	NA	NA	NA	NA	NA	NA	NA	0.97 U	1.1 U
Perfluorohexanoic Acid (PFHxA)	ug/kg	--	--	--	--	NA	NA	NA	NA	NA	NA	NA	NA	NA	NA	NA	NA	NA	NA	0.97 U	1.1 U
Perfluorononanoic acid (PFNA)	ug/kg	--	--	--	--	NA	NA	NA	NA	NA	NA	NA	NA	NA	NA	NA	NA	NA	NA	0.97 U	1.1 U
Perfluoro-n-tetradecanoic acid (PFTeDA)	ug/kg	--	--	--	--	NA	NA	NA	NA	NA	NA	NA	NA	NA	NA	NA	NA	NA	NA	0.97 U	1.1 U
Perfluoro-n-tridecanoic acid (PFTrDA)	ug/kg	--	--	--	--	NA	NA	NA	NA	NA	NA	NA	NA	NA	NA	NA	NA	NA	NA	0.97 U	1.1 U
Perfluorooctanesulfonic acid (PFOS)	ug/kg	--	--	11000	19000	NA	NA	NA	NA	NA	NA	NA	NA	NA	NA	NA	NA	NA	NA	0.97 U	1.1 U
Perfluorooctanoic acid (PFOA)	ug/kg	--	--	← 00	1400	NA	NA	NA	NA	NA	NA	NA	NA	NA	NA	NA	NA	NA	NA	0.97 U	1.1 U
Perfluoropentanoic Acid	ug/kg	--	--	--	--	NA	NA	NA	NA	NA	NA	NA	NA	NA	NA	NA	NA	NA	NA	0.97 U	1.1 U
Perfluoroundecanoic Acid (PFUna)	ug/kg	--	--	--	--	NA	NA	NA	NA	NA	NA	NA	NA	NA	NA	NA	NA	NA	NA	0.97 U	1.1 U
PFOA♫ PFOS	ug/kg	--	--	--	--	NA	NA	NA	NA	NA	NA	NA	NA	NA	NA	NA	NA	NA	NA	0.97 U	1.1 U

SDPSOH LRFDWLRQ						S%10		S%11	S%12			S%13	S%14		S%15			S%16	S%17
SDPSOH DDWH						05/03/16	10/26/16	05/03/16	05/04/16			05/03/16	05/04/16		05/04/16			05/04/16	05/04/16
SDPSOH DHSWK ♂ IW□						1 - 2	0.5 - 1.3	2.5 - 3.5	1 - 2	2 - 3	3 - 3.5	3 - 4	3 - 4		1 - 2	2 - 3	3 - 3.25	3 - 4	2.17 - 3.17
SDPSOH T \ SH						N	N	N	N	N	N	N	N	FD	N	N	N	N	N
SDPSOH ID	UQLWV	RSL SRLO RHV ┼ MD \ 2016	RSL SRLO CRPP.] IQG. MD \ 2016	MDLQH RAGV ┼ SRLO RHV. ┼ FHE 2016	MDLQH RAGV SRLO CRQVW. WRUNHU ┼ FHE 2016	SB10-0102-05032016	SB10-0102-10262016	SB11-0304-05032016	SB12-0102-05042016	SB12-0203-05042016	SB12-0304-05032016	SB13-0304-05032016	SB14-0304-05042016	FD03-05042016	SB15-0102-05042016	SB15-0203-05042016	SB15-0304-05042016	SB16-0304-05042016	SB17-0203-05042016
VRODWLOH OUJDQLF CRPSRX QGV																			
1,1,1-Trichloroethane	ug/kg	← 10000	3600000	10000000	10000000														
1,1,2,2-Tetrachloroethane	ug/kg	600	2700	71000	2200000														
1,1,2-Trichloro-1,2,2-trifluoroethane	ug/kg	4000000	17000000	--	--														
1,1,2-Trichloroethane	ug/kg	150	630	250000	5400000														
1,1-Dichloroethane	ug/kg	3600	16000	2500000	10000000														
1,1-Dichloroethene	ug/kg	23000	100000	← 500000	10000000														
1,2,3-Trichlorobenzene	ug/kg	6300	93000	1700000	420000														
1,2,4-Trichlorobenzene	ug/kg	5← 00	26000	490000	430000														
1,2-Dibromo-3-chloropropane	ug/kg	5.3	64	3200	51000														
1,2-Dibromoethane	ug/kg	36	160	7100	1← 0000														
1,2-Dichlorobenzene	ug/kg	1← 0000	930000	5100000	10000000														
1,2-Dichloroethane	ug/kg	460	2000	160000	3700000														
1,2-Dichloropropane	ug/kg	1000	4400	390000	5500000														
1,3-Dichlorobenzene	ug/kg	--	--	34000	6200000														
1,4-Dichlorobenzene	ug/kg	2600	11000	2600000	10000000														
2-Butanone	ug/kg	2700000	19000000	10000000	10000000														
2-Hexanone	ug/kg	20000	130000	--	--														
4-Methyl-2-pentanone	ug/kg	3300000	14000000	10000000	10000000														
Acetone	ug/kg	6100000	67000000	10000000	10000000														
Benzene	ug/kg	1200	5100	← 5000	150000														
Bromochloromethane	ug/kg	15000	63000	--	--														
Bromodichloromethane	ug/kg	290	1300	230000	6200000														
Bromoform	ug/kg	19000	← 6000	1400000	10000000														
Bromomethane	ug/kg	6← 0	3000	240000	930000														
Carbon disulfide	ug/kg	77000	350000	10000000	10000000														
Carbon tetrachloride	ug/kg	650	2900	200000	2← 00000														
Chlorobenzene	ug/kg	2← 000	130000	3400000	10000000														
Chloroethane	ug/kg	1400000	5700000	1700000	10000000														
Chloroform	ug/kg	320	1400	460000	10000000														
Chloromethane	ug/kg	11000	46000	10000000	10000000														
cis-1,2-Dichloroethene	ug/kg	16000	230000	340000	6200000														
cis-1,3-Dichloropropene	ug/kg	--	--	--	--														
Cyclohexane	ug/kg	650000	2700000	--	--														
Dibromochloromethane	ug/kg	← 300	39000	170000	4300000														
Dichlorodifluoromethane	ug/kg	← 700	37000	10000000	10000000														
Ethylbenzene	ug/kg	5← 00	25000	1300000	10000000														
Isopropylbenzene	ug/kg	190000	990000	--	--														

SDPSOH LRFDWLRQ						S%10		S%11	S%12			S%13	S%14		S%15			S%16	S%17
SDPSOH DDWH						05/03/16	10/26/16	05/03/16	05/04/16			05/03/16	05/04/16		05/04/16			05/04/16	05/04/16
SDPSOH DHSWK ♂ IW□						1 - 2	0.5 - 1.3	2.5 - 3.5	1 - 2	2 - 3	3 - 3.5	3 - 4	3 - 4		1 - 2	2 - 3	3 - 3.25	3 - 4	2.17 - 3.17
SDPSOH T \ SH						N	N	N	N	N	N	N	N	FD	N	N	N	N	N
SDPSOH ID	UQLWV	RSL SRLO RHV┼ MD \ 2016	RSL SRLO CRPP.I IQG. MD \ 2016	MDLQH RAGV┼ SRLO RHV. FHE 2016	MDLQH RAGV SRLO CRQVW. WRUNHU┼ 2016	SB10-0102-05032016 FHE	SB10-0102-10262016	SB11-0304-05032016	SB12-0102-05042016	SB12-0203-05042016	SB12-0304-05032016	SB13-0304-05032016	SB14-0304-05042016	FD03-05042016	SB15-0102-05042016	SB15-0203-05042016	SB15-0304-05042016	SB16-0304-05042016	SB17-0203-05042016
m,p-;ylene	ug/kg	--	--	--	--														
Methyl acetate	ug/kg	7← 00000	120000000	--	--														
Methyl tert-butyl ether	ug/kg	47000	210000	5100000	10000000														
Methylcyclohexane	ug/kg	--	--	--	--														
Methylene chloride	ug/kg	35000	320000	1000000	10000000														
o-;ylene	ug/kg	65000	2← 0000	--	--														
Styrene	ug/kg	600000	3500000	10000000	10000000														
Tetrachloroethene	ug/kg	← 100	39000	1000000	10000000														
Toluene	ug/kg	490000	4700000	10000000	10000000														
trans-1,2-Dichloroethene	ug/kg	160000	2300000	3400000	10000000														
trans-1,3-Dichloropropene	ug/kg	--	--	--	--														
Trichloroethene	ug/kg	410	1900	← 5000	140000														
Trichlorofluoromethane	ug/kg	2300000	35000000	10000000	10000000														
Vinyl chloride	ug/kg	59	1700	4← 0	600000														
TCLP VRODWLOH OUJDQLF CRPSRX QGV																			
1,1-Dichloroethene	mg/L	--	--	--	--														
1,2-Dichloroethane	mg/L	--	--	--	--														
1,4-Dichlorobenzene	mg/L	--	--	--	--														
2-Butanone	mg/L	--	--	--	--														
Benzene	mg/L	--	--	--	--														
Carbon tetrachloride	mg/L	--	--	--	--														
Chlorobenzene	mg/L	--	--	--	--														
Chloroform	mg/L	--	--	--	--														
Tetrachloroethene	mg/L	--	--	--	--														
Trichloroethene	mg/L	--	--	--	--														
Vinyl chloride	mg/L	--	--	--	--														
SPLP VRODWLOH OUJDQLF CRPSRX QGV																			
1,1,1-Trichloroethane	ug/L	--	--	--	--														
1,1,2,2-Tetrachloroethane	ug/L	--	--	--	--														
1,1,2-Trichloro-1,2,2-trifluoroethane	ug/L	--	--	--	--														
1,1,2-Trichloroethane	ug/L	--	--	--	--														
1,1-Dichloroethane	ug/L	--	--	--	--														
1,1-Dichloroethene	ug/L	--	--	--	--														
1,2,3-Trichlorobenzene	ug/L	--	--	--	--														
1,2,4-Trichlorobenzene	ug/L	--	--	--	--														
1,2-Dibromo-3-chloropropane	ug/L	--	--	--	--														

SDPSOH LRFDWLRQ						S%10		S%11	S%12			S%13	S%14		S%15			S%16	S%17
SDPSOH DDWH						05/03/16	10/26/16	05/03/16	05/04/16			05/03/16	05/04/16		05/04/16			05/04/16	05/04/16
SDPSOH DHSWK ♂ IW□						1 - 2	0.5 - 1.3	2.5 - 3.5	1 - 2	2 - 3	3 - 3.5	3 - 4	3 - 4		1 - 2	2 - 3	3 - 3.25	3 - 4	2.17 - 3.17
SDPSOH T \ SH						N	N	N	N	N	N	N	N	FD	N	N	N	N	N
SDPSOH ID	UQLWV	RSL SRLO RHV ┼ MD \ 2016	RSL SRLO CRPP.⌡ IQG. MD \ 2016	MDLQH RAGV ┼ SRLO RHV. FHE 2016	MDLQH RAGV SRLO CRQVW. WRUNHU ┼ FHE 2016	SB10-0102-05032016	SB10-0102-10262016	SB11-0304-05032016	SB12-0102-05042016	SB12-0203-05042016	SB12-0304-05032016	SB13-0304-05032016	SB14-0304-05042016	FD03-05042016	SB15-0102-05042016	SB15-0203-05042016	SB15-0304-05042016	SB16-0304-05042016	SB17-0203-05042016
1,2-Dibromoethane	ug/L	--	--	--	--	NA	NA	NA	NA	NA	NA	NA	NA	NA	NA	NA	NA	NA	NA
1,2-Dichlorobenzene	ug/L	--	--	--	--	NA	NA	NA	NA	NA	NA	NA	NA	NA	NA	NA	NA	NA	NA
1,2-Dichloroethane	ug/L	--	--	--	--	NA	NA	NA	NA	NA	NA	NA	NA	NA	NA	NA	NA	NA	NA
1,2-Dichloropropane	ug/L	--	--	--	--	NA	NA	NA	NA	NA	NA	NA	NA	NA	NA	NA	NA	NA	NA
1,3-Dichlorobenzene	ug/L	--	--	--	--	NA	NA	NA	NA	NA	NA	NA	NA	NA	NA	NA	NA	NA	NA
1,4-Dichlorobenzene	ug/L	--	--	--	--	NA	NA	NA	NA	NA	NA	NA	NA	NA	NA	NA	NA	NA	NA
2-Butanone	ug/L	--	--	--	--	NA	NA	NA	NA	NA	NA	NA	NA	NA	NA	NA	NA	NA	NA
2-Hexanone	ug/L	--	--	--	--	NA	NA	NA	NA	NA	NA	NA	NA	NA	NA	NA	NA	NA	NA
4-Methyl-2-pentanone	ug/L	--	--	--	--	NA	NA	NA	NA	NA	NA	NA	NA	NA	NA	NA	NA	NA	NA
Acetone	ug/L	--	--	--	--	NA	NA	NA	NA	NA	NA	NA	NA	NA	NA	NA	NA	NA	NA
Benzene	ug/L	--	--	--	--	NA	NA	NA	NA	NA	NA	NA	NA	NA	NA	NA	NA	NA	NA
Bromochloromethane	ug/L	--	--	--	--	NA	NA	NA	NA	NA	NA	NA	NA	NA	NA	NA	NA	NA	NA
Bromodichloromethane	ug/L	--	--	--	--	NA	NA	NA	NA	NA	NA	NA	NA	NA	NA	NA	NA	NA	NA
Bromoform	ug/L	--	--	--	--	NA	NA	NA	NA	NA	NA	NA	NA	NA	NA	NA	NA	NA	NA
Bromomethane	ug/L	--	--	--	--	NA	NA	NA	NA	NA	NA	NA	NA	NA	NA	NA	NA	NA	NA
Carbon disulfide	ug/L	--	--	--	--	NA	NA	NA	NA	NA	NA	NA	NA	NA	NA	NA	NA	NA	NA
Carbon tetrachloride	ug/L	--	--	--	--	NA	NA	NA	NA	NA	NA	NA	NA	NA	NA	NA	NA	NA	NA
Chlorobenzene	ug/L	--	--	--	--	NA	NA	NA	NA	NA	NA	NA	NA	NA	NA	NA	NA	NA	NA
Chloroethane	ug/L	--	--	--	--	NA	NA	NA	NA	NA	NA	NA	NA	NA	NA	NA	NA	NA	NA
Chloroform	ug/L	--	--	--	--	NA	NA	NA	NA	NA	NA	NA	NA	NA	NA	NA	NA	NA	NA
Chloromethane	ug/L	--	--	--	--	NA	NA	NA	NA	NA	NA	NA	NA	NA	NA	NA	NA	NA	NA
cis-1,2-Dichloroethene	ug/L	--	--	--	--	NA	NA	NA	NA	NA	NA	NA	NA	NA	NA	NA	NA	NA	NA
cis-1,3-Dichloropropene	ug/L	--	--	--	--	NA	NA	NA	NA	NA	NA	NA	NA	NA	NA	NA	NA	NA	NA
Cyclohexane	ug/L	--	--	--	--	NA	NA	NA	NA	NA	NA	NA	NA	NA	NA	NA	NA	NA	NA
Dibromochloromethane	ug/L	--	--	--	--	NA	NA	NA	NA	NA	NA	NA	NA	NA	NA	NA	NA	NA	NA
Dichlorodifluoromethane	ug/L	--	--	--	--	NA	NA	NA	NA	NA	NA	NA	NA	NA	NA	NA	NA	NA	NA
Ethylbenzene	ug/L	--	--	--	--	NA	NA	NA	NA	NA	NA	NA	NA	NA	NA	NA	NA	NA	NA
Isopropylbenzene	ug/L	--	--	--	--	NA	NA	NA	NA	NA	NA	NA	NA	NA	NA	NA	NA	NA	NA
m,p-;ylene	ug/L	--	--	--	--	NA	NA	NA	NA	NA	NA	NA	NA	NA	NA	NA	NA	NA	NA
Methyl acetate	ug/L	--	--	--	--	NA	NA	NA	NA	NA	NA	NA	NA	NA	NA	NA	NA	NA	NA
Methyl tert-butyl ether	ug/L	--	--	--	--	NA	NA	NA	NA	NA	NA	NA	NA	NA	NA	NA	NA	NA	NA
Methylcyclohexane	ug/L	--	--	--	--	NA	NA	NA	NA	NA	NA	NA	NA	NA	NA	NA	NA	NA	NA
Methylene chloride	ug/L	--	--	--	--	NA	NA	NA	NA	NA	NA	NA	NA	NA	NA	NA	NA	NA	NA
o-;ylene	ug/L	--	--	--	--	NA	NA	NA	NA	NA	NA	NA	NA	NA	NA	NA	NA	NA	NA
Styrene	ug/L	--	--	--	--	NA	NA	NA	NA	NA	NA	NA	NA	NA	NA	NA	NA	NA	NA
Tetrachloroethene	ug/L	--	--	--	--	NA	NA	NA	NA	NA	NA	NA	NA	NA	NA	NA	NA	NA	NA
Toluene	ug/L	--	--	--	--	NA	NA	NA	NA	NA	NA	NA	NA	NA	NA	NA	NA	NA	NA
trans-1,2-Dichloroethene	ug/L	--	--	--	--	NA	NA	NA	NA	NA	NA	NA	NA	NA	NA	NA	NA	NA	NA
trans-1,3-Dichloropropene	ug/L	--	--	--	--	NA	NA	NA	NA	NA	NA	NA	NA	NA	NA	NA	NA	NA	NA

SDPSOH LRFDWLRQ						S%10		S%11	S%12			S%13	S%14		S%15			S%16	S%17
SDPSOH DDWH						05/03/16	10/26/16	05/03/16	05/04/16			05/03/16	05/04/16		05/04/16			05/04/16	05/04/16
SDPSOH DHSWK ♂ IW□						1 - 2	0.5 - 1.3	2.5 - 3.5	1 - 2	2 - 3	3 - 3.5	3 - 4	3 - 4		1 - 2	2 - 3	3 - 3.25	3 - 4	2.17 - 3.17
SDPSOH T \ SH						N	N	N	N	N	N	N	N	FD	N	N	N	N	N
SDPSOH ID	UQLWV	RSL SRLO RHV┼ MD \ 2016	RSL SRLO CRPP.⌡ IQG. MD \ 2016	MDLQH RAGV┼ SRLO RHV. FHE 2016	MDLQH RAGV SRLO CRQVW. WRUNHU┼ FHE 2016	SB10-0102-05032016	SB10-0102-10262016	SB11-0304-05032016	SB12-0102-05042016	SB12-0203-05042016	SB12-0304-05032016	SB13-0304-05032016	SB14-0304-05042016	FD03-05042016	SB15-0102-05042016	SB15-0203-05042016	SB15-0304-05042016	SB16-0304-05042016	SB17-0203-05042016
Trichloroethene	ug/L	--	--	--	--														
Trichlorofluoromethane	ug/L	--	--	--	--														
Vinyl chloride	ug/L	--	--	--	--														
SHPL┼ VRODWLOH OUJDQLF CRPSRX QGV																			
1,1-Biphenyl	ug/kg	4700	20000	← 500000	10000000														
1,2,4,5-Tetrachlorobenzene	ug/kg	2300	35000	--	--														
1,4-Dioxane	ug/kg	5300	24000	110000	3300000														
2,2-Oxybis(1-chloropropane)	ug/kg	310000	4700000	--	--														
2,3,4,6-Tetrachlorophenol	ug/kg	190000	2500000	--	--														
2,4,5-Trichlorophenol	ug/kg	630000	← 200000	10000000	10000000														
2,4,6-Trichlorophenol	ug/kg	6300	← 2000	130000	240000														
2,4-Dichlorophenol	ug/kg	19000	250000	400000	710000														
2,4-Dimethylphenol	ug/kg	130000	1600000	2700000	10000000														
2,4-Dinitrophenol	ug/kg	13000	160000	270000	4← 00000														
2,4-Dinitrotoluene	ug/kg	1700	7400	35000	4← 0000														
2,6-Dinitrotoluene	ug/kg	360	1500	16000	490000														
2-Chloronaphthalene	ug/kg	4← 0000	6000000	--	--														
2-Chlorophenol	ug/kg	39000	5← 0000	← 50000	2500000														
2-Methylnaphthalene	ug/kg	24000	300000	500000	600000														
2-Methylphenol	ug/kg	320000	4100000	6700000	10000000														
2-Nitroaniline	ug/kg	63000	← 00000	--	--														
2-Nitrophenol	ug/kg	--	--	--	--														
3,3-Dichlorobenzidine	ug/kg	1200	5100	24000	740000														
3-Nitroaniline	ug/kg	--	--	--	--														
4,6-Dinitro-2-methylphenol	ug/kg	510	6600	--	--														
4-Bromophenyl-phenylether	ug/kg	--	--	--	--														
4-Chloro-3-methylphenol	ug/kg	630000	← 200000	--	--														
4-Chloroaniline	ug/kg	2700	11000	54000	120000														
4-Chlorophenyl-phenylether	ug/kg	--	--	--	--														
4-Methylphenol	ug/kg	630000	← 200000	670000	10000000														
4-Nitroaniline	ug/kg	25000	110000	--	--														
4-Nitrophenol	ug/kg	--	--	--	--														
Acenaphthene	ug/kg	360000	4500000	7500000	9← 00000														
Acenaphthylene	ug/kg	--	--	7500000	10000000														
Acetophenone	ug/kg	7← 0000	12000000	--	--														

SDPSOH LRFDWLRQ						S%10		S%11	S%12			S%13	S%14		S%15			S%16	S%17
SDPSOH DDWH						05/03/16	10/26/16	05/03/16	05/04/16			05/03/16	05/04/16		05/04/16			05/04/16	05/04/16
SDPSOH DHSWK ♂ IW□						1 - 2	0.5 - 1.3	2.5 - 3.5	1 - 2	2 - 3	3 - 3.5	3 - 4	3 - 4		1 - 2	2 - 3	3 - 3.25	3 - 4	2.17 - 3.17
SDPSOH T \ SH						N	N	N	N	N	N	N	N	FD	N	N	N	N	N
SDPSOH ID	UQLWV	RSL SRLO RHV ┼ MD \ 2016	RSL SRLO CRPP.Ⅰ IQG. MD \ 2016	MDLQH RAGV ┼ SRLO RHV. ┼ FHE 2016	MDLQH RAGV SRLO CRQVW. WRUNHU ┼ FHE 2016	SB10-0102-05032016	SB10-0102-10262016	SB11-0304-05032016	SB12-0102-05042016	SB12-0203-05042016	SB12-0304-05032016	SB13-0304-05032016	SB14-0304-05042016	FD03-05042016	SB15-0102-05042016	SB15-0203-05042016	SB15-0304-05042016	SB16-0304-05042016	SB17-0203-05042016
Anthracene	ug/kg	1← 00000	23000000	10000000	3← 00000														
Atrazine	ug/kg	2400	10000	47000	710000														
Benzaldehyde	ug/kg	170000	← 20000	--	--														
Benzo(a)anthracene	ug/kg	160	2900	2600	430000														
Benzo(a)pyrene	ug/kg	16	290	260	43000														
Benzo(b)fluoranthene	ug/kg	160	2900	2600	430000														
Benzo(g,h,i)perylene	ug/kg	--	--	3700000	10000000														
Benzo(k)fluoranthene	ug/kg	1600	29000	26000	4300000														
Bis(2-chloroethoxy)methane	ug/kg	19000	250000	--	--														
Bis(2-chloroethyl)ether	ug/kg	230	1000	9← 00	250000														
Bis(2-ethylhexyl)phthalate	ug/kg	39000	160000	770000	10000000														
Butylbenzylphthalate	ug/kg	290000	1200000	5700000	10000000														
Caprolactam	ug/kg	3100000	40000000	--	--														
Carbazole	ug/kg	--	--	540000	10000000														
Chrysene	ug/kg	16000	290000	260000	10000000														
Dibenz(a,h)anthracene	ug/kg	16	290	260	43000														
Dibenzofuran	ug/kg	7300	100000	130000	950000														
Diethylphthalate	ug/kg	5100000	66000000	10000000	10000000														
Dimethylphthalate	ug/kg	--	--	--	--														
Di-N-Butylphthalate	ug/kg	630000	← 200000	10000000	10000000														
Di-N-Octyl Phthalate	ug/kg	63000	← 20000	1600000	2900000														
Fluoranthene	ug/kg	240000	3000000	5000000	10000000														
Fluorene	ug/kg	240000	3000000	5000000	10000000														
Hexachlorobenzene	ug/kg	210	960	6← 00	190000														
Hexachlorobutadiene	ug/kg	1200	5300	130000	240000														
Hexachlorocyclopentadiene	ug/kg	1← 0	750	--	--														
Hexachloroethane	ug/kg	1← 00	← 000	93000	2400000														
Indeno(1,2,3-cd)pyrene	ug/kg	160	2900	2600	430000														
Isophorone	ug/kg	570000	2400000	--	--														
Naphthalene	ug/kg	3← 00	17000	2500000	10000000														
Nitrobenzene	ug/kg	5100	22000	--	--														
N-Nitroso-di-n-propylamine (NDPA)	ug/kg	7←	330	--	--														
N-Nitrosodiphenylamine	ug/kg	110000	470000	--	--														
Pentachlorophenol	ug/kg	1000	4000	20000	620000														
Phenanthrene	ug/kg	--	--	3700000	← 900000														
Phenol	ug/kg	1900000	25000000	10000000	10000000														
Pyrene	ug/kg	1← 0000	2300000	3700000	10000000														

SDPSOH LRFDWLR Q						S%10		S%11	S%12			S%13	S%14		S%15			S%16	S%17
SDPSOH DDWH						05/03/16	10/26/16	05/03/16	05/04/16			05/03/16	05/04/16		05/04/16			05/04/16	05/04/16
SDPSOH DHSWK ♂ IW□						1 - 2	0.5 - 1.3	2.5 - 3.5	1 - 2	2 - 3	3 - 3.5	3 - 4	3 - 4		1 - 2	2 - 3	3 - 3.25	3 - 4	2.17 - 3.17
SDPSOH T \ SH						N	N	N	N	N	N	N	N	FD	N	N	N	N	N
SDPSOH ID	UQLWV	RSL SRLO RHV ┤ MD \ 2016	RSL SRLO CRPP.⌡ IQG. MD \ 2016	MDL Q H RAGV ┤ SRLO RHV. ┤ FHE 2016	MDL Q H RAGV SRLO CR Q VW. WRUNHU ┤ 2016	SB10-0102-05032016 FHE	SB10-0102-10262016	SB11-0304-05032016	SB12-0102-05042016	SB12-0203-05042016	SB12-0304-05032016	SB13-0304-05032016	SB14-0304-05042016	FD03-05042016	SB15-0102-05042016	SB15-0203-05042016	SB15-0304-05042016	SB16-0304-05042016	SB17-0203-05042016
TCLP SHPL┤ VRODWLOH OUJD Q LF CRPSR X Q GV																			
2,4,5-Trichlorophenol	mg/L	--	--	--	--														
2,4,6-Trichlorophenol	mg/L	--	--	--	--														
2,4-Dinitrotoluene	mg/L	--	--	--	--														
2-Methylphenol	mg/L	--	--	--	--														
4-Methylphenol	mg/L	--	--	--	--														
Cresols, Total	mg/L	--	--	--	--														
Hexachlorobenzene	mg/L	--	--	--	--														
Hexachlorobutadiene	mg/L	--	--	--	--														
Hexachloroethane	mg/L	--	--	--	--														
Nitrobenzene	mg/L	--	--	--	--														
Pentachlorophenol	mg/L	--	--	--	--														
Pyridine	mg/L	--	--	--	--														
SPLP SHPL┤ VRODWLOH OUJD Q LF CRPSR X Q GV																			
1,1-Biphenyl	ug/L	--	--	--	--														
1,2,4,5-Tetrachlorobenzene	ug/L	--	--	--	--														
1,4-Dioxane	ug/L	--	--	--	--														
2,2-Oxybis(1-chloropropane)	ug/L	--	--	--	--														
2,3,4,6-Tetrachlorophenol	ug/L	--	--	--	--														
2,4,5-Trichlorophenol	ug/L	--	--	--	--														
2,4,6-Trichlorophenol	ug/L	--	--	--	--														
2,4-Dichlorophenol	ug/L	--	--	--	--														
2,4-Dimethylphenol	ug/L	--	--	--	--														
2,4-Dinitrophenol	ug/L	--	--	--	--														
2,4-Dinitrotoluene	ug/L	--	--	--	--														
2,6-Dinitrotoluene	ug/L	--	--	--	--														
2-Chloronaphthalene	ug/L	--	--	--	--														
2-Chlorophenol	ug/L	--	--	--	--														
2-Methylnaphthalene	ug/L	--	--	--	--														
2-Methylphenol	ug/L	--	--	--	--														
2-Nitroaniline	ug/L	--	--	--	--														
2-Nitrophenol	ug/L	--	--	--	--														
3,3-Dichlorobenzidine	ug/L	--	--	--	--														
3-Nitroaniline	ug/L	--	--	--	--														
4,6-Dinitro-2-methylphenol	ug/L	--	--	--	--														
4-Bromophenyl-phenylether	ug/L	--	--	--	--														

SDPSOH LRFDWLRQ						S%10		S%11	S%12			S%13	S%14		S%15			S%16	S%17
SDPSOH DDWH						05/03/16	10/26/16	05/03/16	05/04/16			05/03/16	05/04/16		05/04/16			05/04/16	05/04/16
SDPSOH DHSWK ♂ IW□						1 - 2	0.5 - 1.3	2.5 - 3.5	1 - 2	2 - 3	3 - 3.5	3 - 4	3 - 4		1 - 2	2 - 3	3 - 3.25	3 - 4	2.17 - 3.17
SDPSOH T \ SH						N	N	N	N	N	N	N	N	FD	N	N	N	N	N
SDPSOH ID	UQLWV	RSL SRLO RHV ┼ MD \ 2016	RSL SRLO CRPP.┼ IQG. MD \ 2016	MDLQH RAGV ┼ SRLO RHV. ┼ FHE 2016	MDLQH RAGV SRLO CRQVW. WRUNHU ┼ FHE 2016	SB10-0102-05032016	SB10-0102-10262016	SB11-0304-05032016	SB12-0102-05042016	SB12-0203-05042016	SB12-0304-05032016	SB13-0304-05032016	SB14-0304-05042016	FD03-05042016	SB15-0102-05042016	SB15-0203-05042016	SB15-0304-05042016	SB16-0304-05042016	SB17-0203-05042016
4-Chloro-3-methylphenol	ug/L	--	--	--	--	NA	NA	NA	NA	NA	NA	NA	NA	NA	NA	NA	NA	NA	NA
4-Chloroaniline	ug/L	--	--	--	--	NA	NA	NA	NA	NA	NA	NA	NA	NA	NA	NA	NA	NA	NA
4-Chlorophenyl-phenylether	ug/L	--	--	--	--	NA	NA	NA	NA	NA	NA	NA	NA	NA	NA	NA	NA	NA	NA
4-Methylphenol	ug/L	--	--	--	--	NA	NA	NA	NA	NA	NA	NA	NA	NA	NA	NA	NA	NA	NA
4-Nitroaniline	ug/L	--	--	--	--	NA	NA	NA	NA	NA	NA	NA	NA	NA	NA	NA	NA	NA	NA
4-Nitrophenol	ug/L	--	--	--	--	NA	NA	NA	NA	NA	NA	NA	NA	NA	NA	NA	NA	NA	NA
Acenaphthene	ug/L	--	--	--	--	NA	NA	NA	NA	NA	NA	NA	NA	NA	NA	NA	NA	NA	NA
Acenaphthylene	ug/L	--	--	--	--	NA	NA	NA	NA	NA	NA	NA	NA	NA	NA	NA	NA	NA	NA
Acetophenone	ug/L	--	--	--	--	NA	NA	NA	NA	NA	NA	NA	NA	NA	NA	NA	NA	NA	NA
Anthracene	ug/L	--	--	--	--	NA	NA	NA	NA	NA	NA	NA	NA	NA	NA	NA	NA	NA	NA
Atrazine	ug/L	--	--	--	--	NA	NA	NA	NA	NA	NA	NA	NA	NA	NA	NA	NA	NA	NA
Benzaldehyde	ug/L	--	--	--	--	NA	NA	NA	NA	NA	NA	NA	NA	NA	NA	NA	NA	NA	NA
Benzo(a)anthracene	ug/L	--	--	--	--	NA	NA	NA	NA	NA	NA	NA	NA	NA	NA	NA	NA	NA	NA
Benzo(a)pyrene	ug/L	--	--	--	--	NA	NA	NA	NA	NA	NA	NA	NA	NA	NA	NA	NA	NA	NA
Benzo(b)fluoranthene	ug/L	--	--	--	--	NA	NA	NA	NA	NA	NA	NA	NA	NA	NA	NA	NA	NA	NA
Benzo(g,h,i)perylene	ug/L	--	--	--	--	NA	NA	NA	NA	NA	NA	NA	NA	NA	NA	NA	NA	NA	NA
Benzo(k)fluoranthene	ug/L	--	--	--	--	NA	NA	NA	NA	NA	NA	NA	NA	NA	NA	NA	NA	NA	NA
Bis(2-chloroethoxy)methane	ug/L	--	--	--	--	NA	NA	NA	NA	NA	NA	NA	NA	NA	NA	NA	NA	NA	NA
Bis(2-chloroethyl)ether	ug/L	--	--	--	--	NA	NA	NA	NA	NA	NA	NA	NA	NA	NA	NA	NA	NA	NA
Bis(2-ethylhexyl)phthalate	ug/L	--	--	--	--	NA	NA	NA	NA	NA	NA	NA	NA	NA	NA	NA	NA	NA	NA
Butylbenzylphthalate	ug/L	--	--	--	--	NA	NA	NA	NA	NA	NA	NA	NA	NA	NA	NA	NA	NA	NA
Caprolactam	ug/L	--	--	--	--	NA	NA	NA	NA	NA	NA	NA	NA	NA	NA	NA	NA	NA	NA
Carbazole	ug/L	--	--	--	--	NA	NA	NA	NA	NA	NA	NA	NA	NA	NA	NA	NA	NA	NA
Chrysene	ug/L	--	--	--	--	NA	NA	NA	NA	NA	NA	NA	NA	NA	NA	NA	NA	NA	NA
Dibenz(a,h)anthracene	ug/L	--	--	--	--	NA	NA	NA	NA	NA	NA	NA	NA	NA	NA	NA	NA	NA	NA
Dibenzofuran	ug/L	--	--	--	--	NA	NA	NA	NA	NA	NA	NA	NA	NA	NA	NA	NA	NA	NA
Diethylphthalate	ug/L	--	--	--	--	NA	NA	NA	NA	NA	NA	NA	NA	NA	NA	NA	NA	NA	NA
Dimethylphthalate	ug/L	--	--	--	--	NA	NA	NA	NA	NA	NA	NA	NA	NA	NA	NA	NA	NA	NA
Di-N-Butylphthalate	ug/L	--	--	--	--	NA	NA	NA	NA	NA	NA	NA	NA	NA	NA	NA	NA	NA	NA
Di-N-Octyl Phthalate	ug/L	--	--	--	--	NA	NA	NA	NA	NA	NA	NA	NA	NA	NA	NA	NA	NA	NA
Fluoranthene	ug/L	--	--	--	--	NA	NA	NA	NA	NA	NA	NA	NA	NA	NA	NA	NA	NA	NA
Fluorene	ug/L	--	--	--	--	NA	NA	NA	NA	NA	NA	NA	NA	NA	NA	NA	NA	NA	NA
Hexachlorobenzene	ug/L	--	--	--	--	NA	NA	NA	NA	NA	NA	NA	NA	NA	NA	NA	NA	NA	NA
Hexachlorobutadiene	ug/L	--	--	--	--	NA	NA	NA	NA	NA	NA	NA	NA	NA	NA	NA	NA	NA	NA
Hexachlorocyclopentadiene	ug/L	--	--	--	--	NA	NA	NA	NA	NA	NA	NA	NA	NA	NA	NA	NA	NA	NA
Hexachloroethane	ug/L	--	--	--	--	NA	NA	NA	NA	NA	NA	NA	NA	NA	NA	NA	NA	NA	NA
Indeno(1,2,3-cd)pyrene	ug/L	--	--	--	--	NA	NA	NA	NA	NA	NA	NA	NA	NA	NA	NA	NA	NA	NA

See Table AC-1 for Acronyms, Abbreviations, and Data Qualifiers

Color Background - Value Exceeds Screening Criterion

SDPSOH LRFDWLRQ						S%10		S%11	S%12			S%13	S%14		S%15			S%16	S%17
SDPSOH DDWH						05/03/16	10/26/16	05/03/16	05/04/16			05/03/16	05/04/16		05/04/16			05/04/16	05/04/16
SDPSOH DHSWK ♂ IW□						1 - 2	0.5 - 1.3	2.5 - 3.5	1 - 2	2 - 3	3 - 3.5	3 - 4	3 - 4		1 - 2	2 - 3	3 - 3.25	3 - 4	2.17 - 3.17
SDPSOH T \ SH						N	N	N	N	N	N	N	N	FD	N	N	N	N	N
SDPSOH ID	UQLWV	RSL SRLO RHV ┼ MD \ 2016	RSL SRLO CRPP.] IQG. MD \ 2016	MDLQH RAGV ┼ SRLO RHV. ┼ FHE 2016	MDLQH RAGV SRLO CRQVW. WRUNHU ┼ FHE 2016	SB10-0102-05032016	SB10-0102-10262016	SB11-0304-05032016	SB12-0102-05042016	SB12-0203-05042016	SB12-0304-05032016	SB13-0304-05032016	SB14-0304-05042016	FD03-05042016	SB15-0102-05042016	SB15-0203-05042016	SB15-0304-05042016	SB16-0304-05042016	SB17-0203-05042016
Isophorone	ug/L	--	--	--	--	NA	NA	NA	NA	NA	NA	NA	NA	NA	NA	NA	NA	NA	NA
Naphthalene	ug/L	--	--	--	--	NA	NA	NA	NA	NA	NA	NA	NA	NA	NA	NA	NA	NA	NA
Nitrobenzene	ug/L	--	--	--	--	NA	NA	NA	NA	NA	NA	NA	NA	NA	NA	NA	NA	NA	NA
N-Nitroso-di-n-propylamine (NDPA)	ug/L	--	--	--	--	NA	NA	NA	NA	NA	NA	NA	NA	NA	NA	NA	NA	NA	NA
N-Nitrosodiphenylamine	ug/L	--	--	--	--	NA	NA	NA	NA	NA	NA	NA	NA	NA	NA	NA	NA	NA	NA
Pentachlorophenol	ug/L	--	--	--	--	NA	NA	NA	NA	NA	NA	NA	NA	NA	NA	NA	NA	NA	NA
Phenanthrene	ug/L	--	--	--	--	NA	NA	NA	NA	NA	NA	NA	NA	NA	NA	NA	NA	NA	NA
Phenol	ug/L	--	--	--	--	NA	NA	NA	NA	NA	NA	NA	NA	NA	NA	NA	NA	NA	NA
Pyrene	ug/L	--	--	--	--	NA	NA	NA	NA	NA	NA	NA	NA	NA	NA	NA	NA	NA	NA
PHVWLFLGHV] PC%V																			
4,4-DDD	ug/kg	2300	9600	45000	1400000	NA	NA	NA	NA	NA	NA	NA	NA	NA	NA	NA	NA	NA	NA
4,4-DDE	ug/kg	2000	9300	32000	9← 0000	NA	NA	NA	NA	NA	NA	NA	NA	NA	NA	NA	NA	NA	NA
4,4-DDT	ug/kg	1900	← 500	3← 000	140000	NA	NA	NA	NA	NA	NA	NA	NA	NA	NA	NA	NA	NA	NA
Aldrin	ug/kg	39	1← 0	640	9500	NA	NA	NA	NA	NA	NA	NA	NA	NA	NA	NA	NA	NA	NA
alpha-BHC	ug/kg	← 6	360	1700	53000	NA	NA	NA	NA	NA	NA	NA	NA	NA	NA	NA	NA	NA	NA
Aroclor 1016	ug/kg	410	5100	4900	46000	37 U	NA	42 U	44 U	47 U	43 U	39 U	NA	41 U	42 U	41 U	41 U	42 U	42 U
Aroclor 1221	ug/kg	200	← 30	--	--	37 U	NA	42 U	44 U	47 U	43 U	39 U	NA	41 U	42 U	41 U	41 U	42 U	42 U
Aroclor 1232	ug/kg	170	720	--	--	37 U	NA	42 U	44 U	47 U	43 U	39 U	NA	41 U	42 U	41 U	41 U	42 U	42 U
Aroclor 1242	ug/kg	230	950	--	--	37 U	NA	42 U	44 U	47 U	43 U	39 U	NA	41 U	42 U	41 U	41 U	42 U	42 U
Aroclor 124←	ug/kg	230	950	--	--	**5800**	NA	42 U	44 U	47 U	43 U	39 U	NA	41 U	42 U	41 U	41 U	42 U	42 U
Aroclor 1254	ug/kg	120	970	--	--	**3900**	NA	42 U	**240**	47 U	43 U	39 U	NA	41 U	42 U	41 U	41 U	42 U	42 U
Aroclor 1260	ug/kg	240	990	--	--	37 U	NA	42 U	44 U	47 U	43 U	39 U	NA	41 U	42 U	41 U	41 U	42 U	42 U
Aroclor 1262	ug/kg	--	--	--	--	37 U	NA	42 U	44 U	47 U	43 U	39 U	NA	41 U	42 U	41 U	41 U	42 U	42 U
Aroclor 126←	ug/kg	--	--	--	--	37 U	NA	42 U	44 U	47 U	43 U	39 U	NA	41 U	42 U	41 U	41 U	42 U	42 U
Aroclor, Total	ug/kg	230	940	2400	6500	**9700**	NA	42 U	**240**	47 U	43 U	39 U	NA	41 U	42 U	41 U	41 U	42 U	42 U
beta-BHC	ug/kg	300	1300	6000	140000	NA	NA	NA	NA	NA	NA	NA	NA	NA	NA	NA	NA	NA	NA
cis-Chlordane	ug/kg	--	--	--	--	NA	NA	NA	NA	NA	NA	NA	NA	NA	NA	NA	NA	NA	NA
delta-BHC	ug/kg	--	--	--	--	NA	NA	NA	NA	NA	NA	NA	NA	NA	NA	NA	NA	NA	NA
Dieldrin	ug/kg	34	140	6← 0	21000	NA	NA	NA	NA	NA	NA	NA	NA	NA	NA	NA	NA	NA	NA
Endosulfan I	ug/kg	--	--	← 00000	1400000	NA	NA	NA	NA	NA	NA	NA	NA	NA	NA	NA	NA	NA	NA
Endosulfan II	ug/kg	--	--	← 00000	1400000	NA	NA	NA	NA	NA	NA	NA	NA	NA	NA	NA	NA	NA	NA
Endosulfan Sulfate	ug/kg	--	--	--	--	NA	NA	NA	NA	NA	NA	NA	NA	NA	NA	NA	NA	NA	NA
Endrin	ug/kg	1900	25000	40000	4← 0000	NA	NA	NA	NA	NA	NA	NA	NA	NA	NA	NA	NA	NA	NA
Endrin Aldehyde	ug/kg	--	--	--	--	NA	NA	NA	NA	NA	NA	NA	NA	NA	NA	NA	NA	NA	NA
Endrin Ketone	ug/kg	--	--	--	--	NA	NA	NA	NA	NA	NA	NA	NA	NA	NA	NA	NA	NA	NA
gamma-BHC (Lindane)	ug/kg	570	2500	610	2← 00	NA	NA	NA	NA	NA	NA	NA	NA	NA	NA	NA	NA	NA	NA
Heptachlor	ug/kg	130	630	1300	24000	NA	NA	NA	NA	NA	NA	NA	NA	NA	NA	NA	NA	NA	NA
Heptachlor Epoxide	ug/kg	70	330	1200	3100	NA	NA	NA	NA	NA	NA	NA	NA	NA	NA	NA	NA	NA	NA
Methoxychlor	ug/kg	32000	410000	670000	1200000	NA	NA	NA	NA	NA	NA	NA	NA	NA	NA	NA	NA	NA	NA

See Table AC-1 for Acronyms, Abbreviations, and Data Qualifiers

Color Background - Value Exceeds Screening Criterion

SDPSOH LRFDWLRQ						S%10		S%11	S%12			S%13	S%14		S%15			S%16	S%17
SDPSOH DDWH						05/03/16	10/26/16	05/03/16	05/04/16			05/03/16	05/04/16		05/04/16			05/04/16	05/04/16
SDPSOH DHSWK ♂ IW□						1 - 2	0.5 - 1.3	2.5 - 3.5	1 - 2	2 - 3	3 - 3.5	3 - 4	3 - 4		1 - 2	2 - 3	3 - 3.25	3 - 4	2.17 - 3.17
SDPSOH T \ SH						N	N	N	N	N	N	N	N	FD	N	N	N	N	N
SDPSOH ID	UQLWV	RSL SRLO RHV┼ MD \ 2016	RSL SRLO CRPP.┼ IQG. MD \ 2016	MDLQH RAGV┼ SRLO RHV. FHE 2016	MDLQH RAGV SRLO CRQVW. WRUNHU┼ FHE 2016	SB10-0102-05032016	SB10-0102-10262016	SB11-0304-05032016	SB12-0102-05042016	SB12-0203-05042016	SB12-0304-05032016	SB13-0304-05032016	SB14-0304-05042016	FD03-05042016	SB15-0102-05042016	SB15-0203-05042016	SB15-0304-05042016	SB16-0304-05042016	SB17-0203-05042016
Toxaphene	ug/kg	490	2100	--	--	NA	NA	NA	NA	NA	NA	NA	NA	NA	NA	NA	NA	NA	NA
trans-Chlordane	ug/kg	--	--	--	--	NA	NA	NA	NA	NA	NA	NA	NA	NA	NA	NA	NA	NA	NA
TCLP PHVWLFLGHV┼ PC%V																			
cis-Chlordane	mg/L	--	--	--	--	NA	NA	NA	NA	NA	NA	NA	NA	NA	NA	NA	NA	NA	NA
Endrin	mg/L	--	--	--	--	NA	NA	NA	NA	NA	NA	NA	NA	NA	NA	NA	NA	NA	NA
gamma-BHC (Lindane)	mg/L	--	--	--	--	NA	NA	NA	NA	NA	NA	NA	NA	NA	NA	NA	NA	NA	NA
Heptachlor	mg/L	--	--	--	--	NA	NA	NA	NA	NA	NA	NA	NA	NA	NA	NA	NA	NA	NA
Heptachlor Epoxide	mg/L	--	--	--	--	NA	NA	NA	NA	NA	NA	NA	NA	NA	NA	NA	NA	NA	NA
Methoxychlor	mg/L	--	--	--	--	NA	NA	NA	NA	NA	NA	NA	NA	NA	NA	NA	NA	NA	NA
Toxaphene	mg/L	--	--	--	--	NA	NA	NA	NA	NA	NA	NA	NA	NA	NA	NA	NA	NA	NA
trans-Chlordane	mg/L	--	--	--	--	NA	NA	NA	NA	NA	NA	NA	NA	NA	NA	NA	NA	NA	NA
SPLP PHVWLFLGHV┼ PC%V																			
4,4-DDD	ug/L	--	--	--	--	NA	NA	NA	NA	NA	NA	NA	NA	NA	NA	NA	NA	NA	NA
4,4-DDE	ug/L	--	--	--	--	NA	NA	NA	NA	NA	NA	NA	NA	NA	NA	NA	NA	NA	NA
4,4-DDT	ug/L	--	--	--	--	NA	NA	NA	NA	NA	NA	NA	NA	NA	NA	NA	NA	NA	NA
Aldrin	ug/L	--	--	--	--	NA	NA	NA	NA	NA	NA	NA	NA	NA	NA	NA	NA	NA	NA
alpha-BHC	ug/L	--	--	--	--	NA	NA	NA	NA	NA	NA	NA	NA	NA	NA	NA	NA	NA	NA
beta-BHC	ug/L	--	--	--	--	NA	NA	NA	NA	NA	NA	NA	NA	NA	NA	NA	NA	NA	NA
cis-Chlordane	ug/L	--	--	--	--	NA	NA	NA	NA	NA	NA	NA	NA	NA	NA	NA	NA	NA	NA
delta-BHC	ug/L	--	--	--	--	NA	NA	NA	NA	NA	NA	NA	NA	NA	NA	NA	NA	NA	NA
Dieldrin	ug/L	--	--	--	--	NA	NA	NA	NA	NA	NA	NA	NA	NA	NA	NA	NA	NA	NA
Endosulfan I	ug/L	--	--	--	--	NA	NA	NA	NA	NA	NA	NA	NA	NA	NA	NA	NA	NA	NA
Endosulfan II	ug/L	--	--	--	--	NA	NA	NA	NA	NA	NA	NA	NA	NA	NA	NA	NA	NA	NA
Endosulfan Sulfate	ug/L	--	--	--	--	NA	NA	NA	NA	NA	NA	NA	NA	NA	NA	NA	NA	NA	NA
Endrin	ug/L	--	--	--	--	NA	NA	NA	NA	NA	NA	NA	NA	NA	NA	NA	NA	NA	NA
Endrin Aldehyde	ug/L	--	--	--	--	NA	NA	NA	NA	NA	NA	NA	NA	NA	NA	NA	NA	NA	NA
Endrin Ketone	ug/L	--	--	--	--	NA	NA	NA	NA	NA	NA	NA	NA	NA	NA	NA	NA	NA	NA
gamma-BHC (Lindane)	ug/L	--	--	--	--	NA	NA	NA	NA	NA	NA	NA	NA	NA	NA	NA	NA	NA	NA
Heptachlor	ug/L	--	--	--	--	NA	NA	NA	NA	NA	NA	NA	NA	NA	NA	NA	NA	NA	NA
Heptachlor Epoxide	ug/L	--	--	--	--	NA	NA	NA	NA	NA	NA	NA	NA	NA	NA	NA	NA	NA	NA
Methoxychlor	ug/L	--	--	--	--	NA	NA	NA	NA	NA	NA	NA	NA	NA	NA	NA	NA	NA	NA
Toxaphene	ug/L	--	--	--	--	NA	NA	NA	NA	NA	NA	NA	NA	NA	NA	NA	NA	NA	NA
trans-Chlordane	ug/L	--	--	--	--	NA	NA	NA	NA	NA	NA	NA	NA	NA	NA	NA	NA	NA	NA
PC% CRQJHQHUV DQG HRPRORJX HV																			
PCB-105	ng/kg	120000	490000	--	--	**150000 D**	NA	**87 E%**	NA	**11**	NA	**160 E%**	**29 J**	**17 J**	NA	**47**	NA	**3000**	**82**
PCB-114	ng/kg	120000	500000	--	--	**7800**	NA	**5.3**	NA	2 U	NA	**7.4**	2 U	1.9 U	NA	2 U	NA	**100**	**3.2**

See Table AC-1 for Acronyms, Abbreviations, and Data Qualifiers

Color Background - Value Exceeds Screening Criterion

SDPSOH LRFDWLRQ						S%10		S%11	S%12			S%13	S%14		S%15			S%16	S%17
SDPSOH DDWH						05/03/16	10/26/16	05/03/16	05/04/16			05/03/16	05/04/16		05/04/16			05/04/16	05/04/16
SDPSOH DHSWK ♂ IW□						1 - 2	0.5 - 1.3	2.5 - 3.5	1 - 2	2 - 3	3 - 3.5	3 - 4	3 - 4		1 - 2	2 - 3	3 - 3.25	3 - 4	2.17 - 3.17
SDPSOH T \ SH						N	N	N	N	N	N	N	N	FD	N	N	N	N	N
SDPSOH ID	UQLWV	RSL SRLO RHV ┼ MD \ 2016	RSL SRLO CRPP.I IQG. MD \ 2016	MDLQH RAGV ┼ SRLO RHV. ┼ FHE 2016	MDLQH RAGV SRLO CRQVW. WRUNHU ┼ FHE 2016	SB10-0102-05032016	SB10-0102-10262016	SB11-0304-05032016	SB12-0102-05042016	SB12-0203-05042016	SB12-0304-05032016	SB13-0304-05032016	SB14-0304-05042016	FD03-05042016	SB15-0102-05042016	SB15-0203-05042016	SB15-0304-05042016	SB16-0304-05042016	SB17-0203-05042016
PCB-11←	ng/kg	120000	490000	--	--	**380000 D**	NA	**170 E%**	NA	**23**	NA	**380 E%**	**70**	**47**	NA	**100**	NA	**7900 D**	**210**
PCB-123	ng/kg	120000	490000	--	--	**8400 J┼**	NA	**3.6 J┼**	NA	R	NA	**6.6 J┼**	R	R	NA	R	NA	**120 J┼**	R
PCB-126	ng/kg	36	150	--	--	**780**	NA	2 U	NA	2 U	NA	**1.1 J**	2 U	1.9 U	NA	2 U	NA	**37**	**3.6**
PCB-156/157	ng/kg	--	--	--	--	**57000 D**	NA	**37**	NA	4 U	NA	**100**	**18 J**	**8.4 J**	NA	**19**	NA	**1500**	**49**
PCB-167	ng/kg	120000	510000	--	--	**21000**	NA	**16**	NA	2 U	NA	**38**	**7**	**4.2**	NA	**7.8**	NA	**530**	**21**
PCB-169	ng/kg	120	510	--	--	**7.1 J**	NA	2 U	NA	2 U	NA	1.← U	2 U	1.9 U	NA	2 U	NA	1.9 U	2 U
PCB-1← 9	ng/kg	130000	520000	--	--	**2200**	NA	2 U	NA	2 U	NA	**3.8**	2 U	1.9 U	NA	2 U	NA	**47**	**3.4**
PCB-209 (Decachlorobiphenyl)	ng/kg	--	--	--	--	NA	NA	NA	NA	NA	NA	NA	NA	NA	NA	NA	NA	NA	NA
PCB-77	ng/kg	3← 000	160000	--	--	**45000 D**	NA	**90**	NA	**7**	NA	**6.7**	**3.8**	1.9 U	NA	**12**	NA	**230**	**8**
PCB-← 1	ng/kg	12000	4← 000	--	--	**2200**	NA	2 U	NA	2 U	NA	1.← U	2 U	1.9 U	NA	2 U	NA	**5.9**	2 U
PCBC - Toxicity Equivalent	ng/kg	--	--	--	--	**100**	NA	**0.0175**	NA	**0.00172**	NA	**0.129**	**0.00356**	**0.00205**	NA	**0.00584**	NA	**4.08**	**0.37**
Total DiCB	ng/kg	--	--	--	--	NA	NA	NA	NA	NA	NA	NA	NA	NA	NA	NA	NA	NA	NA
Total HpCB	ng/kg	--	--	--	--	NA	NA	NA	NA	NA	NA	NA	NA	NA	NA	NA	NA	NA	NA
Total HxCB	ng/kg	--	--	--	--	NA	NA	NA	NA	NA	NA	NA	NA	NA	NA	NA	NA	NA	NA
Total MoCB	ng/kg	--	--	--	--	NA	NA	NA	NA	NA	NA	NA	NA	NA	NA	NA	NA	NA	NA
Total NoCB	ng/kg	--	--	--	--	NA	NA	NA	NA	NA	NA	NA	NA	NA	NA	NA	NA	NA	NA
Total OcCB	ng/kg	--	--	--	--	NA	NA	NA	NA	NA	NA	NA	NA	NA	NA	NA	NA	NA	NA
TRWDO PC% HRPRORJ X Hy	ng/kg	230000	940000	2400000	6500000	NA	NA	NA	NA	NA	NA	NA	NA	NA	NA	NA	NA	NA	NA
Total PeCB	ng/kg	--	--	--	--	NA	NA	NA	NA	NA	NA	NA	NA	NA	NA	NA	NA	NA	NA
Total TeCB	ng/kg	--	--	--	--	NA	NA	NA	NA	NA	NA	NA	NA	NA	NA	NA	NA	NA	NA
Total TrCB	ng/kg	--	--	--	--	NA	NA	NA	NA	NA	NA	NA	NA	NA	NA	NA	NA	NA	NA
MHWDOV DQG C \ DQLGH																			
Aluminum	mg/kg	7700	110000	170000	310000	NA	NA	NA	NA	NA	NA	NA	NA	NA	NA	NA	NA	NA	NA
Antimony	mg/kg	3.1	47	6←	120	NA	NA	NA	NA	NA	NA	NA	NA	NA	NA	NA	NA	NA	NA
Arsenic	mg/kg	0.6←	3	1.4	42	NA	NA	NA	NA	NA	NA	NA	NA	NA	NA	NA	NA	NA	NA
Barium	mg/kg	1500	22000	10000	10000	NA	NA	NA	NA	NA	NA	NA	NA	NA	NA	NA	NA	NA	NA
Beryllium	mg/kg	16	230	340	620	NA	NA	NA	NA	NA	NA	NA	NA	NA	NA	NA	NA	NA	NA
Cadmium	mg/kg	7.1	9←	11	19	NA	NA	NA	NA	NA	NA	NA	NA	NA	NA	NA	NA	NA	NA
Calcium	mg/kg	--	--	--	--	NA	NA	NA	NA	NA	NA	NA	NA	NA	NA	NA	NA	NA	NA

See Table AC-1 for Acronyms, Abbreviations, and Data Qualifiers

Color Background - Value Exceeds Screening Criterion

SDPSOH LRFDWLRQ						S%10		S%11	S%12			S%13	S%14		S%15			S%16	S%17
SDPSOH DDWH						05/03/16	10/26/16	05/03/16	05/04/16			05/03/16	05/04/16		05/04/16			05/04/16	05/04/16
SDPSOH DHSWK ♂ IW□						1 - 2	0.5 - 1.3	2.5 - 3.5	1 - 2	2 - 3	3 - 3.5	3 - 4	3 - 4		1 - 2	2 - 3	3 - 3.25	3 - 4	2.17 - 3.17
SDPSOH T \ SH						N	N	N	N	N	N	N	N	FD	N	N	N	N	N
SDPSOH ID	UQLWV	RSL SRLO RHV ┼ MD \ 2016	RSL SRLO CRPP.⌋ IQG. MD \ 2016	MDLQH RAGV ┼ SRLO RHV. FHE 2016	MDLQH RAGV SRLO CRQVW. WRUNHU ┼ FHE 2016	SB10-0102-05032016	SB10-0102-10262016	SB11-0304-05032016	SB12-0102-05042016	SB12-0203-05042016	SB12-0304-05032016	SB13-0304-05032016	SB14-0304-05042016	FD03-05042016	SB15-0102-05042016	SB15-0203-05042016	SB15-0304-05042016	SB16-0304-05042016	SB17-0203-05042016
Chromium	mg/kg	12000	1← 0000	--	--	NA	NA	NA	NA	NA	NA	NA	NA	NA	NA	NA	NA	NA	NA
Cobalt	mg/kg	2.3	35	51	920	NA	NA	NA	NA	NA	NA	NA	NA	NA	NA	NA	NA	NA	NA
Copper	mg/kg	310	4700	2400	4300	NA	NA	NA	NA	NA	NA	NA	NA	NA	NA	NA	NA	NA	NA
Cyanide	mg/kg	2.3	15	100	1900	NA	NA	NA	NA	NA	NA	NA	NA	NA	NA	NA	NA	NA	NA
Iron	mg/kg	5500	← 2000	120000	220000	NA	NA	NA	NA	NA	NA	NA	NA	NA	NA	NA	NA	NA	NA
Lead	mg/kg	400	← 00	340	950	NA	NA	NA	NA	NA	NA	NA	NA	NA	NA	NA	NA	NA	NA
Magnesium	mg/kg	--	--	--	--	NA	NA	NA	NA	NA	NA	NA	NA	NA	NA	NA	NA	NA	NA
Manganese	mg/kg	1← 0	2600	4100	7400	NA	NA	NA	NA	NA	NA	NA	NA	NA	NA	NA	NA	NA	NA
Mercury	mg/kg	1.1	4.6	51	930	NA	NA	NA	NA	NA	NA	NA	NA	NA	NA	NA	NA	NA	NA
Nickel	mg/kg	150	2200	510	930	NA	NA	NA	NA	NA	NA	NA	NA	NA	NA	NA	NA	NA	NA
Potassium	mg/kg	--	--	--	--	NA	NA	NA	NA	NA	NA	NA	NA	NA	NA	NA	NA	NA	NA
Selenium	mg/kg	39	5← 0	← 50	1500	NA	NA	NA	NA	NA	NA	NA	NA	NA	NA	NA	NA	NA	NA
Silver	mg/kg	39	5← 0	← 50	1500	NA	NA	NA	NA	NA	NA	NA	NA	NA	NA	NA	NA	NA	NA
Sodium	mg/kg	--	--	--	--	NA	NA	NA	NA	NA	NA	NA	NA	NA	NA	NA	NA	NA	NA
Thallium	mg/kg	0.07←	1.2	--	--	NA	NA	NA	NA	NA	NA	NA	NA	NA	NA	NA	NA	NA	NA
Vanadium	mg/kg	39	5← 0	1200	2200	NA	NA	NA	NA	NA	NA	NA	NA	NA	NA	NA	NA	NA	NA
= inc	mg/kg	2300	35000	10000	10000	NA	NA	NA	NA	NA	NA	NA	NA	NA	NA	NA	NA	NA	NA
TCLP MHWDOV																			
Arsenic	mg/L	--	--	--	--	NA	NA	NA	NA	NA	NA	NA	NA	NA	NA	NA	NA	NA	NA
Barium	mg/L	--	--	--	--	NA	NA	NA	NA	NA	NA	NA	NA	NA	NA	NA	NA	NA	NA
Cadmium	mg/L	--	--	--	--	NA	NA	NA	NA	NA	NA	NA	NA	NA	NA	NA	NA	NA	NA
Chromium	mg/L	--	--	--	--	NA	NA	NA	NA	NA	NA	NA	NA	NA	NA	NA	NA	NA	NA
Lead	mg/L	--	--	--	--	NA	NA	NA	NA	NA	NA	NA	NA	NA	NA	NA	NA	NA	NA
Mercury	mg/L	--	--	--	--	NA	NA	NA	NA	NA	NA	NA	NA	NA	NA	NA	NA	NA	NA
Selenium	mg/L	--	--	--	--	NA	NA	NA	NA	NA	NA	NA	NA	NA	NA	NA	NA	NA	NA
Silver	mg/L	--	--	--	--	NA	NA	NA	NA	NA	NA	NA	NA	NA	NA	NA	NA	NA	NA
SPLP MHWDOV																			
Arsenic	ug/L	--	--	--	--	NA	NA	NA	NA	NA	NA	NA	NA	NA	NA	NA	NA	NA	NA
Barium	ug/L	--	--	--	--	NA	NA	NA	NA	NA	NA	NA	NA	NA	NA	NA	NA	NA	NA

SDPSOH LRFDWLRQ						S%10		S%11	S%12			S%13	S%14		S%15			S%16	S%17
SDPSOH DDWH						05/03/16	10/26/16	05/03/16	05/04/16			05/03/16	05/04/16		05/04/16			05/04/16	05/04/16
SDPSOH DHSWK ♂ IW□						1 - 2	0.5 - 1.3	2.5 - 3.5	1 - 2	2 - 3	3 - 3.5	3 - 4	3 - 4		1 - 2	2 - 3	3 - 3.25	3 - 4	2.17 - 3.17
SDPSOH T \ SH						N	N	N	N	N	N	N	N	FD	N	N	N	N	N
SDPSOH ID	UQLWV	RSL SRLO RHV ┼ MD \ 2016	RSL SRLO CRPP.I IQG. MD \ 2016	MDLQH RAGV ┼ SRLO RHV. FHE 2016	MDLQH RAGV SRLO CRQVW. WRUNHU ┼ 2016	SB10-0102-05032016 FHE	SB10-0102-10262016	SB11-0304-05032016	SB12-0102-05042016	SB12-0203-05042016	SB12-0304-05032016	SB13-0304-05032016	SB14-0304-05042016	FD03-05042016	SB15-0102-05042016	SB15-0203-05042016	SB15-0304-05042016	SB16-0304-05042016	SB17-0203-05042016
Cadmium	ug/L	--	--	--	--														
Chromium	ug/L	--	--	--	--														
Lead	ug/L	--	--	--	--														
Mercury	ug/L	--	--	--	--														
Selenium	ug/L	--	--	--	--														
Silver	ug/L	--	--	--	--														
GHQHUDO CKHPLVWU \																			
Total Solids	◘	--	--	--	--														
PHU┼ DQG PRO \ IO X RURDON \ O S X EVWDQFHV ♂ PFAS□																			
Perfluorobutane Sulfonate	ug/kg	--	--	--	--														
Perfluorobutanoic Acid (PFBA)	ug/kg	--	--	--	--														
Perfluorodecane Sulfonate	ug/kg	--	--	--	--														
Perfluorodecanoic Acid (PFDA)	ug/kg	--	--	--	--														
Perfluorododecanoic Acid (PFDoA)	ug/kg	--	--	--	--														
Perfluoroheptane sulfonate	ug/kg	--	--	--	--														
Perfluoroheptanoic acid (PFHpA)	ug/kg	--	--	--	--														
Perfluorohexane Sulfonate	ug/kg	--	--	--	--														
Perfluorohexanoic Acid (PFHxA)	ug/kg	--	--	--	--														
Perfluorononanoic acid (PFNA)	ug/kg	--	--	--	--														
Perfluoro-n-tetradecanoic acid (PFTeDA)	ug/kg	--	--	--	--														
Perfluoro-n-tridecanoic acid (PFTrDA)	ug/kg	--	--	--	--														
Perfluorooctanesulfonic acid (PFOS)	ug/kg	--	--	11000	19000														
Perfluorooctanoic acid (PFOA)	ug/kg	--	--	← 00	1400														
Perfluoropentanoic Acid	ug/kg	--	--	--	--														
Perfluoroundecanoic Acid (PFUna)	ug/kg	--	--	--	--														
PFOA♬ PFOS	ug/kg	--	--	--	--														

SDPSOH LRFDWLRQ						S%18						S%19		S%20			S%21		S%22	S%23	
SDPSOH DDWH						05/04/16				10/26/16		05/04/16		05/05/16			05/04/16	10/25/16	05/05/16	05/05/16	10/27/16
SDPSOH DHSWK ♂ IW□						1 - 2		2 - 3	3 - 3.17	0.5 - 3.5	3.5 - 4.5	1 - 2	2 - 3	1 - 2		2 - 2.75	1 - 2	0.5 - 3	1 - 2	1.5 - 2.5	0.5 - 1.5
SDPSOH T \ SH						N	FD	N	N	N	N	N	N	N	FD	N	N	N	N	N	N
SDPSOH ID	UQLWV	RSL SRLO RHV ┼ MD \ 2016	RSL SRLO CRPP.] IQG. MD \ 2016	MDLQH RAGV ┼ SRLO RHV. ┼ FHE 2016	MDLQH RAGV SRLO CRQVW. WRUNHU ┼ FHE 2016	SB1← -0102-05042016	FD05-05042016	SB1← -0203-05042016	SB1← -0304-05032016	SB1← -0104-10262016	SB1← -0405-10262016	SB19-0102-05042016	SB19-0203-05042016	SB20-0102-05052016	FD07-05052016	SB20-0203-05052016	SB21-0102-05042016	SB21-0103-10252016	SB22-0102-05052016	SB23-0203-05052016	SB23-0102-10272016
VRODWLOH OUJDQLF CRPSRX QGV																					
1,1,1-Trichloroethane	ug/kg	← 10000	3600000	10000000	10000000																
1,1,2,2-Tetrachloroethane	ug/kg	600	2700	71000	2200000																
1,1,2-Trichloro-1,2,2-trifluoroethane	ug/kg	4000000	17000000	--	--																
1,1,2-Trichloroethane	ug/kg	150	630	250000	5400000																
1,1-Dichloroethane	ug/kg	3600	16000	2500000	10000000																
1,1-Dichloroethene	ug/kg	23000	100000	← 500000	10000000																
1,2,3-Trichlorobenzene	ug/kg	6300	93000	1700000	420000																
1,2,4-Trichlorobenzene	ug/kg	5← 00	26000	490000	430000																
1,2-Dibromo-3-chloropropane	ug/kg	5.3	64	3200	51000																
1,2-Dibromoethane	ug/kg	36	160	7100	1← 0000																
1,2-Dichlorobenzene	ug/kg	1← 0000	930000	5100000	10000000																
1,2-Dichloroethane	ug/kg	460	2000	160000	3700000																
1,2-Dichloropropane	ug/kg	1000	4400	390000	5500000																
1,3-Dichlorobenzene	ug/kg	--	--	34000	6200000																
1,4-Dichlorobenzene	ug/kg	2600	11000	2600000	10000000																
2-Butanone	ug/kg	2700000	19000000	10000000	10000000																
2-Hexanone	ug/kg	20000	130000	--	--																
4-Methyl-2-pentanone	ug/kg	3300000	14000000	10000000	10000000																
Acetone	ug/kg	6100000	67000000	10000000	10000000																
Benzene	ug/kg	1200	5100	← 5000	150000																
Bromochloromethane	ug/kg	15000	63000	--	--																
Bromodichloromethane	ug/kg	290	1300	230000	6200000																
Bromoform	ug/kg	19000	← 6000	1400000	10000000																
Bromomethane	ug/kg	6← 0	3000	240000	930000																
Carbon disulfide	ug/kg	77000	350000	10000000	10000000																
Carbon tetrachloride	ug/kg	650	2900	200000	2← 00000																
Chlorobenzene	ug/kg	2← 000	130000	3400000	10000000																
Chloroethane	ug/kg	1400000	5700000	1700000	10000000																
Chloroform	ug/kg	320	1400	460000	10000000																
Chloromethane	ug/kg	11000	46000	10000000	10000000																
cis-1,2-Dichloroethene	ug/kg	16000	230000	340000	6200000																
cis-1,3-Dichloropropene	ug/kg	--	--	--	--																
Cyclohexane	ug/kg	650000	2700000	--	--																
Dibromochloromethane	ug/kg	← 300	39000	170000	4300000																
Dichlorodifluoromethane	ug/kg	← 700	37000	10000000	10000000																
Ethylbenzene	ug/kg	5← 00	25000	1300000	10000000																
Isopropylbenzene	ug/kg	190000	990000	--	--																

SDPSOH LRFDWLRQ						S%18						S%19		S%20			S%21		S%22	S%23	
SDPSOH DDWH						05/04/16				10/26/16		05/04/16		05/05/16			05/04/16	10/25/16	05/05/16	05/05/16	10/27/16
SDPSOH DHSWK ♂ IW□						1 - 2		2 - 3	3 - 3.17	0.5 - 3.5	3.5 - 4.5	1 - 2	2 - 3	1 - 2		2 - 2.75	1 - 2	0.5 - 3	1 - 2	1.5 - 2.5	0.5 - 1.5
SDPSOH T \ SH						N	FD	N	N	N	N	N	N	N	FD	N	N	N	N	N	N
SDPSOH ID	UQLWV	RSL SRLO RHV ┼ MD \ 2016	RSL SRLO CRPP.I IQG. MD \ 2016	MDLQH RAGV ┼ SRLO RHV. ┼ FHE 2016	MDLQH RAGV SRLO CRQVW. WRUNHU ┼ 2016	SB1← -0102-05042016	FD05-05042016	SB1← -0203-05042016	SB1← -0304-05032016	SB1← -0104-10262016	SB1← -0405-10262016	SB19-0102-05042016	SB19-0203-05042016	SB20-0102-05052016	FD07-05052016	SB20-0203-05052016	SB21-0102-05042016	SB21-0103-10252016	SB22-0102-05052016	SB23-0203-05052016	SB23-0102-10272016
m,p-;ylene	ug/kg	--	--	--	--																
Methyl acetate	ug/kg	7← 00000	120000000	--	--																
Methyl tert-butyl ether	ug/kg	47000	210000	5100000	10000000																
Methylcyclohexane	ug/kg	--	--	--	--																
Methylene chloride	ug/kg	35000	320000	1000000	10000000																
o-;ylene	ug/kg	65000	2← 0000	--	--																
Styrene	ug/kg	600000	3500000	10000000	10000000																
Tetrachloroethene	ug/kg	← 100	39000	1000000	10000000																
Toluene	ug/kg	490000	4700000	10000000	10000000																
trans-1,2-Dichloroethene	ug/kg	160000	2300000	3400000	10000000																
trans-1,3-Dichloropropene	ug/kg	--	--	--	--																
Trichloroethene	ug/kg	410	1900	← 5000	140000																
Trichlorofluoromethane	ug/kg	2300000	35000000	10000000	10000000																
Vinyl chloride	ug/kg	59	1700	4← 0	600000																
TCLP VRODWLOH OUJDQLF CRPSRX QGV																					
1,1-Dichloroethene	mg/L	--	--	--	--																
1,2-Dichloroethane	mg/L	--	--	--	--																
1,4-Dichlorobenzene	mg/L	--	--	--	--																
2-Butanone	mg/L	--	--	--	--																
Benzene	mg/L	--	--	--	--																
Carbon tetrachloride	mg/L	--	--	--	--																
Chlorobenzene	mg/L	--	--	--	--																
Chloroform	mg/L	--	--	--	--																
Tetrachloroethene	mg/L	--	--	--	--																
Trichloroethene	mg/L	--	--	--	--																
Vinyl chloride	mg/L	--	--	--	--																
SPLP VRODWLOH OUJDQLF CRPSRX QGV																					
1,1,1-Trichloroethane	ug/L	--	--	--	--																
1,1,2,2-Tetrachloroethane	ug/L	--	--	--	--																
1,1,2-Trichloro-1,2,2-trifluoroethane	ug/L	--	--	--	--																
1,1,2-Trichloroethane	ug/L	--	--	--	--																
1,1-Dichloroethane	ug/L	--	--	--	--																
1,1-Dichloroethene	ug/L	--	--	--	--																
1,2,3-Trichlorobenzene	ug/L	--	--	--	--																
1,2,4-Trichlorobenzene	ug/L	--	--	--	--																
1,2-Dibromo-3-chloropropane	ug/L	--	--	--	--																

SDPSOH LRFDWLRQ						S%18						S%19		S%20			S%21		S%22	S%23	
SDPSOH DDWH						05/04/16				10/26/16		05/04/16		05/05/16			05/04/16	10/25/16	05/05/16	05/05/16	10/27/16
SDPSOH DHSWK ♂ IW□						1 - 2		2 - 3	3 - 3.17	0.5 - 3.5	3.5 - 4.5	1 - 2	2 - 3	1 - 2		2 - 2.75	1 - 2	0.5 - 3	1 - 2	1.5 - 2.5	0.5 - 1.5
SDPSOH T \ SH						N	FD	N	N	N	N	N	N	N	FD	N	N	N	N	N	N
SDPSOH ID	UQLWV	RSL SRLO RHV ┼ MD \ 2016	RSL SRLO CRPP.⌡ IQG. MD \ 2016	MDLQH RAGV ┼ SRLO RHV. FHE 2016	MDLQH RAGV SRLO CRQVW. WRUNHU ┼ FHE 2016	SB1← -0102-05042016	FD05-05042016	SB1← -0203-05042016	SB1← -0304-05032016	SB1← -0104-10262016	SB1← -0405-10262016	SB19-0102-05042016	SB19-0203-05042016	SB20-0102-05052016	FD07-05052016	SB20-0203-05052016	SB21-0102-05042016	SB21-0103-10252016	SB22-0102-05052016	SB23-0203-05052016	SB23-0102-10272016
1,2-Dibromoethane	ug/L	--	--	--	--	NA	NA	NA	NA	NA	NA	NA	NA	NA	NA	NA	NA	NA	NA	NA	NA
1,2-Dichlorobenzene	ug/L	--	--	--	--	NA	NA	NA	NA	NA	NA	NA	NA	NA	NA	NA	NA	NA	NA	NA	NA
1,2-Dichloroethane	ug/L	--	--	--	--	NA	NA	NA	NA	NA	NA	NA	NA	NA	NA	NA	NA	NA	NA	NA	NA
1,2-Dichloropropane	ug/L	--	--	--	--	NA	NA	NA	NA	NA	NA	NA	NA	NA	NA	NA	NA	NA	NA	NA	NA
1,3-Dichlorobenzene	ug/L	--	--	--	--	NA	NA	NA	NA	NA	NA	NA	NA	NA	NA	NA	NA	NA	NA	NA	NA
1,4-Dichlorobenzene	ug/L	--	--	--	--	NA	NA	NA	NA	NA	NA	NA	NA	NA	NA	NA	NA	NA	NA	NA	NA
2-Butanone	ug/L	--	--	--	--	NA	NA	NA	NA	NA	NA	NA	NA	NA	NA	NA	NA	NA	NA	NA	NA
2-Hexanone	ug/L	--	--	--	--	NA	NA	NA	NA	NA	NA	NA	NA	NA	NA	NA	NA	NA	NA	NA	NA
4-Methyl-2-pentanone	ug/L	--	--	--	--	NA	NA	NA	NA	NA	NA	NA	NA	NA	NA	NA	NA	NA	NA	NA	NA
Acetone	ug/L	--	--	--	--	NA	NA	NA	NA	NA	NA	NA	NA	NA	NA	NA	NA	NA	NA	NA	NA
Benzene	ug/L	--	--	--	--	NA	NA	NA	NA	NA	NA	NA	NA	NA	NA	NA	NA	NA	NA	NA	NA
Bromochloromethane	ug/L	--	--	--	--	NA	NA	NA	NA	NA	NA	NA	NA	NA	NA	NA	NA	NA	NA	NA	NA
Bromodichloromethane	ug/L	--	--	--	--	NA	NA	NA	NA	NA	NA	NA	NA	NA	NA	NA	NA	NA	NA	NA	NA
Bromoform	ug/L	--	--	--	--	NA	NA	NA	NA	NA	NA	NA	NA	NA	NA	NA	NA	NA	NA	NA	NA
Bromomethane	ug/L	--	--	--	--	NA	NA	NA	NA	NA	NA	NA	NA	NA	NA	NA	NA	NA	NA	NA	NA
Carbon disulfide	ug/L	--	--	--	--	NA	NA	NA	NA	NA	NA	NA	NA	NA	NA	NA	NA	NA	NA	NA	NA
Carbon tetrachloride	ug/L	--	--	--	--	NA	NA	NA	NA	NA	NA	NA	NA	NA	NA	NA	NA	NA	NA	NA	NA
Chlorobenzene	ug/L	--	--	--	--	NA	NA	NA	NA	NA	NA	NA	NA	NA	NA	NA	NA	NA	NA	NA	NA
Chloroethane	ug/L	--	--	--	--	NA	NA	NA	NA	NA	NA	NA	NA	NA	NA	NA	NA	NA	NA	NA	NA
Chloroform	ug/L	--	--	--	--	NA	NA	NA	NA	NA	NA	NA	NA	NA	NA	NA	NA	NA	NA	NA	NA
Chloromethane	ug/L	--	--	--	--	NA	NA	NA	NA	NA	NA	NA	NA	NA	NA	NA	NA	NA	NA	NA	NA
cis-1,2-Dichloroethene	ug/L	--	--	--	--	NA	NA	NA	NA	NA	NA	NA	NA	NA	NA	NA	NA	NA	NA	NA	NA
cis-1,3-Dichloropropene	ug/L	--	--	--	--	NA	NA	NA	NA	NA	NA	NA	NA	NA	NA	NA	NA	NA	NA	NA	NA
Cyclohexane	ug/L	--	--	--	--	NA	NA	NA	NA	NA	NA	NA	NA	NA	NA	NA	NA	NA	NA	NA	NA
Dibromochloromethane	ug/L	--	--	--	--	NA	NA	NA	NA	NA	NA	NA	NA	NA	NA	NA	NA	NA	NA	NA	NA
Dichlorodifluoromethane	ug/L	--	--	--	--	NA	NA	NA	NA	NA	NA	NA	NA	NA	NA	NA	NA	NA	NA	NA	NA
Ethylbenzene	ug/L	--	--	--	--	NA	NA	NA	NA	NA	NA	NA	NA	NA	NA	NA	NA	NA	NA	NA	NA
Isopropylbenzene	ug/L	--	--	--	--	NA	NA	NA	NA	NA	NA	NA	NA	NA	NA	NA	NA	NA	NA	NA	NA
m,p-;ylene	ug/L	--	--	--	--	NA	NA	NA	NA	NA	NA	NA	NA	NA	NA	NA	NA	NA	NA	NA	NA
Methyl acetate	ug/L	--	--	--	--	NA	NA	NA	NA	NA	NA	NA	NA	NA	NA	NA	NA	NA	NA	NA	NA
Methyl tert-butyl ether	ug/L	--	--	--	--	NA	NA	NA	NA	NA	NA	NA	NA	NA	NA	NA	NA	NA	NA	NA	NA
Methylcyclohexane	ug/L	--	--	--	--	NA	NA	NA	NA	NA	NA	NA	NA	NA	NA	NA	NA	NA	NA	NA	NA
Methylene chloride	ug/L	--	--	--	--	NA	NA	NA	NA	NA	NA	NA	NA	NA	NA	NA	NA	NA	NA	NA	NA
o-;ylene	ug/L	--	--	--	--	NA	NA	NA	NA	NA	NA	NA	NA	NA	NA	NA	NA	NA	NA	NA	NA
Styrene	ug/L	--	--	--	--	NA	NA	NA	NA	NA	NA	NA	NA	NA	NA	NA	NA	NA	NA	NA	NA
Tetrachloroethene	ug/L	--	--	--	--	NA	NA	NA	NA	NA	NA	NA	NA	NA	NA	NA	NA	NA	NA	NA	NA
Toluene	ug/L	--	--	--	--	NA	NA	NA	NA	NA	NA	NA	NA	NA	NA	NA	NA	NA	NA	NA	NA
trans-1,2-Dichloroethene	ug/L	--	--	--	--	NA	NA	NA	NA	NA	NA	NA	NA	NA	NA	NA	NA	NA	NA	NA	NA
trans-1,3-Dichloropropene	ug/L	--	--	--	--	NA	NA	NA	NA	NA	NA	NA	NA	NA	NA	NA	NA	NA	NA	NA	NA

SDPSOH LRFDWLRQ						S%18						S%19		S%20			S%21		S%22	S%23	
SDPSOH DDWH						05/04/16				10/26/16		05/04/16		05/05/16			05/04/16	10/25/16	05/05/16	05/05/16	10/27/16
SDPSOH DHSWK ♂ IW□						1 - 2		2 - 3	3 - 3.17	0.5 - 3.5	3.5 - 4.5	1 - 2	2 - 3	1 - 2		2 - 2.75	1 - 2	0.5 - 3	1 - 2	1.5 - 2.5	0.5 - 1.5
SDPSOH T \ SH						N	FD	N	N	N	N	N	N	N	FD	N	N	N	N	N	N
SDPSOH ID	UQLWV	RSL SRLO RHV ┼ MD \ 2016	RSL SRLO CRPP.⌡ IQG. MD \ 2016	MDLQH RAGV ┼ SRLO RHV. FHE 2016	MDLQH RAGV SRLO CRQVW. WRUNHU ┼ FHE 2016	SB1← -0102-05042016	FD05-05042016	SB1← -0203-05042016	SB1← -0304-05032016	SB1← -0104-10262016	SB1← -0405-10262016	SB19-0102-05042016	SB19-0203-05042016	SB20-0102-05052016	FD07-05052016	SB20-0203-05052016	SB21-0102-05042016	SB21-0103-10252016	SB22-0102-05052016	SB23-0203-05052016	SB23-0102-10272016
Trichloroethene	ug/L	--	--	--	--																
Trichlorofluoromethane	ug/L	--	--	--	--																
Vinyl chloride	ug/L	--	--	--	--																
SHPL┼ VRODWLOH OUJDQLF CRPSRX QGV																					
1,1-Biphenyl	ug/kg	4700	20000	← 500000	10000000																
1,2,4,5-Tetrachlorobenzene	ug/kg	2300	35000	--	--																
1,4-Dioxane	ug/kg	5300	24000	110000	3300000																
2,2-Oxybis(1-chloropropane)	ug/kg	310000	4700000	--	--																
2,3,4,6-Tetrachlorophenol	ug/kg	190000	2500000	--	--																
2,4,5-Trichlorophenol	ug/kg	630000	← 200000	10000000	10000000																
2,4,6-Trichlorophenol	ug/kg	6300	← 2000	130000	240000																
2,4-Dichlorophenol	ug/kg	19000	250000	400000	710000																
2,4-Dimethylphenol	ug/kg	130000	1600000	2700000	10000000																
2,4-Dinitrophenol	ug/kg	13000	160000	270000	4← 00000																
2,4-Dinitrotoluene	ug/kg	1700	7400	35000	4← 0000																
2,6-Dinitrotoluene	ug/kg	360	1500	16000	490000																
2-Chloronaphthalene	ug/kg	4← 0000	6000000	--	--																
2-Chlorophenol	ug/kg	39000	5← 0000	← 50000	2500000																
2-Methylnaphthalene	ug/kg	24000	300000	500000	600000																
2-Methylphenol	ug/kg	320000	4100000	6700000	10000000																
2-Nitroaniline	ug/kg	63000	← 00000	--	--																
2-Nitrophenol	ug/kg	--	--	--	--																
3,3-Dichlorobenzidine	ug/kg	1200	5100	24000	740000																
3-Nitroaniline	ug/kg	--	--	--	--																
4,6-Dinitro-2-methylphenol	ug/kg	510	6600	--	--																
4-Bromophenyl-phenylether	ug/kg	--	--	--	--																
4-Chloro-3-methylphenol	ug/kg	630000	← 200000	--	--																
4-Chloroaniline	ug/kg	2700	11000	54000	120000																
4-Chlorophenyl-phenylether	ug/kg	--	--	--	--																
4-Methylphenol	ug/kg	630000	← 200000	670000	10000000																
4-Nitroaniline	ug/kg	25000	110000	--	--																
4-Nitrophenol	ug/kg	--	--	--	--																
Acenaphthene	ug/kg	360000	4500000	7500000	9← 00000																
Acenaphthylene	ug/kg	--	--	7500000	10000000																
Acetophenone	ug/kg	7← 0000	12000000	--	--																

SDPSOH LRFDWLR Q						S%18						S%19		S%20			S%21		S%22	S%23	
SDPSOH DDWH						05/04/16				10/26/16		05/04/16		05/05/16			05/04/16	10/25/16	05/05/16	05/05/16	10/27/16
SDPSOH DHSWK ♂ IW□						1 - 2		2 - 3	3 - 3.17	0.5 - 3.5	3.5 - 4.5	1 - 2	2 - 3	1 - 2		2 - 2.75	1 - 2	0.5 - 3	1 - 2	1.5 - 2.5	0.5 - 1.5
SDPSOH T \ SH						N	FD	N	N	N	N	N	N	N	FD	N	N	N	N	N	N
SDPSOH ID	UQLWV	RSL SRLO RHV ┼ MD \ 2016	RSL SRLO CRPP.I IQG. MD \ 2016	MDL QH RAGV ┼ SRLO RHV. FHE 2016	MDL QH RAGV SRLO CRQVW. WRUNHU ┼ 2016	SB1← -0102-05042016	FD05-05042016	SB1← -0203-05042016	SB1← -0304-05032016	SB1← -0104-10262016	SB1← -0405-10262016	SB19-0102-05042016	SB19-0203-05042016	SB20-0102-05052016	FD07-05052016	SB20-0203-05052016	SB21-0102-05042016	SB21-0103-10252016	SB22-0102-05052016	SB23-0203-05052016	SB23-0102-10272016
Anthracene	ug/kg	1← 00000	23000000	10000000	3← 00000																
Atrazine	ug/kg	2400	10000	47000	710000																
Benzaldehyde	ug/kg	170000	← 20000	--	--																
Benzo(a)anthracene	ug/kg	160	2900	2600	430000																
Benzo(a)pyrene	ug/kg	16	290	260	43000																
Benzo(b)fluoranthene	ug/kg	160	2900	2600	430000																
Benzo(g,h,i)perylene	ug/kg	--	--	3700000	10000000																
Benzo(k)fluoranthene	ug/kg	1600	29000	26000	4300000																
Bis(2-chloroethoxy)methane	ug/kg	19000	250000	--	--																
Bis(2-chloroethyl)ether	ug/kg	230	1000	9← 00	250000																
Bis(2-ethylhexyl)phthalate	ug/kg	39000	160000	770000	10000000																
Butylbenzylphthalate	ug/kg	290000	1200000	5700000	10000000																
Caprolactam	ug/kg	3100000	40000000	--	--																
Carbazole	ug/kg	--	--	540000	10000000																
Chrysene	ug/kg	16000	290000	260000	10000000																
Dibenz(a,h)anthracene	ug/kg	16	290	260	43000																
Dibenzofuran	ug/kg	7300	100000	130000	950000																
Diethylphthalate	ug/kg	5100000	66000000	10000000	10000000																
Dimethylphthalate	ug/kg	--	--	--	--																
Di-N-Butylphthalate	ug/kg	630000	← 200000	10000000	10000000																
Di-N-Octyl Phthalate	ug/kg	63000	← 20000	1600000	2900000																
Fluoranthene	ug/kg	240000	3000000	5000000	10000000																
Fluorene	ug/kg	240000	3000000	5000000	10000000																
Hexachlorobenzene	ug/kg	210	960	6← 00	190000																
Hexachlorobutadiene	ug/kg	1200	5300	130000	240000																
Hexachlorocyclopentadiene	ug/kg	1← 0	750	--	--																
Hexachloroethane	ug/kg	1← 00	← 000	93000	2400000																
Indeno(1,2,3-cd)pyrene	ug/kg	160	2900	2600	430000																
Isophorone	ug/kg	570000	2400000	--	--																
Naphthalene	ug/kg	3← 00	17000	2500000	10000000																
Nitrobenzene	ug/kg	5100	22000	--	--																
N-Nitroso-di-n-propylamine (NDPA)	ug/kg	7←	330	--	--																
N-Nitrosodiphenylamine	ug/kg	110000	470000	--	--																
Pentachlorophenol	ug/kg	1000	4000	20000	620000																
Phenanthrene	ug/kg	--	--	3700000	← 900000																
Phenol	ug/kg	1900000	25000000	10000000	10000000																
Pyrene	ug/kg	1← 0000	2300000	3700000	10000000																

SDPSOH LRFDWLRQ						S%18						S%19		S%20			S%21		S%22	S%23	
SDPSOH DDWH						05/04/16				10/26/16		05/04/16		05/05/16			05/04/16	10/25/16	05/05/16	05/05/16	10/27/16
SDPSOH DHSWK ♂ IW□						1 - 2		2 - 3	3 - 3.17	0.5 - 3.5	3.5 - 4.5	1 - 2	2 - 3	1 - 2		2 - 2.75	1 - 2	0.5 - 3	1 - 2	1.5 - 2.5	0.5 - 1.5
SDPSOH T \ SH						N	FD	N	N	N	N	N	N	N	FD	N	N	N	N	N	N
SDPSOH ID	UQLWV	RSL SRLO RHV ┤ MD \ 2016	RSL SRLO CRPP.] IQG. MD \ 2016	MDLQH RAGV ┤ SRLO RHV. FHE 2016	MDLQH RAGV SRLO CRQVW. WRUNHU ┤ 2016	SB1← -0102-05042016 FHE	FD05-05042016	SB1← -0203-05042016	SB1← -0304-05032016	SB1← -0104-10262016	SB1← -0405-10262016	SB19-0102-05042016	SB19-0203-05042016	SB20-0102-05052016	FD07-05052016	SB20-0203-05052016	SB21-0102-05042016	SB21-0103-10252016	SB22-0102-05052016	SB23-0203-05052016	SB23-0102-10272016
TCLP SHPL┤ VRODWLOH OUJDQLF CRPSRX QGV																					
2,4,5-Trichlorophenol	mg/L	--	--	--	--																
2,4,6-Trichlorophenol	mg/L	--	--	--	--																
2,4-Dinitrotoluene	mg/L	--	--	--	--																
2-Methylphenol	mg/L	--	--	--	--																
4-Methylphenol	mg/L	--	--	--	--																
Cresols, Total	mg/L	--	--	--	--																
Hexachlorobenzene	mg/L	--	--	--	--																
Hexachlorobutadiene	mg/L	--	--	--	--																
Hexachloroethane	mg/L	--	--	--	--																
Nitrobenzene	mg/L	--	--	--	--																
Pentachlorophenol	mg/L	--	--	--	--																
Pyridine	mg/L	--	--	--	--																
SPLP SHPL┤ VRODWLOH OUJDQLF CRPSRX QGV																					
1,1-Biphenyl	ug/L	--	--	--	--																
1,2,4,5-Tetrachlorobenzene	ug/L	--	--	--	--																
1,4-Dioxane	ug/L	--	--	--	--																
2,2-Oxybis(1-chloropropane)	ug/L	--	--	--	--																
2,3,4,6-Tetrachlorophenol	ug/L	--	--	--	--																
2,4,5-Trichlorophenol	ug/L	--	--	--	--																
2,4,6-Trichlorophenol	ug/L	--	--	--	--																
2,4-Dichlorophenol	ug/L	--	--	--	--																
2,4-Dimethylphenol	ug/L	--	--	--	--																
2,4-Dinitrophenol	ug/L	--	--	--	--																
2,4-Dinitrotoluene	ug/L	--	--	--	--																
2,6-Dinitrotoluene	ug/L	--	--	--	--																
2-Chloronaphthalene	ug/L	--	--	--	--																
2-Chlorophenol	ug/L	--	--	--	--																
2-Methylnaphthalene	ug/L	--	--	--	--																
2-Methylphenol	ug/L	--	--	--	--																
2-Nitroaniline	ug/L	--	--	--	--																
2-Nitrophenol	ug/L	--	--	--	--																
3,3-Dichlorobenzidine	ug/L	--	--	--	--																
3-Nitroaniline	ug/L	--	--	--	--																
4,6-Dinitro-2-methylphenol	ug/L	--	--	--	--																
4-Bromophenyl-phenylether	ug/L	--	--	--	--																

SDPSOH LRFDWLRQ						S%18						S%19		S%20			S%21		S%22	S%23	
SDPSOH DDWH						05/04/16				10/26/16		05/04/16		05/05/16			05/04/16	10/25/16	05/05/16	05/05/16	10/27/16
SDPSOH DHSWK ♂ IW□						1 - 2		2 - 3	3 - 3.17	0.5 - 3.5	3.5 - 4.5	1 - 2	2 - 3	1 - 2		2 - 2.75	1 - 2	0.5 - 3	1 - 2	1.5 - 2.5	0.5 - 1.5
SDPSOH T \ SH						N	FD	N	N	N	N	N	N	N	FD	N	N	N	N	N	N
SDPSOH ID	UQLWV	RSL SRLO RHV ┼ MD \ 2016	RSL SRLO CRPP.┤ IQG. MD \ 2016	MDL Q H RAGV ┼ SRLO RHV. ┤ FHE 2016	MDL Q H RAGV SRLO CR Q VW. WRUNHU ┼ FHE 2016	SB1← -0102-05042016	FD05-05042016	SB1← -0203-05042016	SB1← -0304-05032016	SB1← -0104-10262016	SB1← -0405-10262016	SB19-0102-05042016	SB19-0203-05042016	SB20-0102-05052016	FD07-05052016	SB20-0203-05052016	SB21-0102-05042016	SB21-0103-10252016	SB22-0102-05052016	SB23-0203-05052016	SB23-0102-10272016
4-Chloro-3-methylphenol	ug/L	--	--	--	--	NA	NA	NA	NA	NA	NA	NA	NA	NA	NA	NA	NA	NA	NA	NA	NA
4-Chloroaniline	ug/L	--	--	--	--	NA	NA	NA	NA	NA	NA	NA	NA	NA	NA	NA	NA	NA	NA	NA	NA
4-Chlorophenyl-phenylether	ug/L	--	--	--	--	NA	NA	NA	NA	NA	NA	NA	NA	NA	NA	NA	NA	NA	NA	NA	NA
4-Methylphenol	ug/L	--	--	--	--	NA	NA	NA	NA	NA	NA	NA	NA	NA	NA	NA	NA	NA	NA	NA	NA
4-Nitroaniline	ug/L	--	--	--	--	NA	NA	NA	NA	NA	NA	NA	NA	NA	NA	NA	NA	NA	NA	NA	NA
4-Nitrophenol	ug/L	--	--	--	--	NA	NA	NA	NA	NA	NA	NA	NA	NA	NA	NA	NA	NA	NA	NA	NA
Acenaphthene	ug/L	--	--	--	--	NA	NA	NA	NA	NA	NA	NA	NA	NA	NA	NA	NA	NA	NA	NA	NA
Acenaphthylene	ug/L	--	--	--	--	NA	NA	NA	NA	NA	NA	NA	NA	NA	NA	NA	NA	NA	NA	NA	NA
Acetophenone	ug/L	--	--	--	--	NA	NA	NA	NA	NA	NA	NA	NA	NA	NA	NA	NA	NA	NA	NA	NA
Anthracene	ug/L	--	--	--	--	NA	NA	NA	NA	NA	NA	NA	NA	NA	NA	NA	NA	NA	NA	NA	NA
Atrazine	ug/L	--	--	--	--	NA	NA	NA	NA	NA	NA	NA	NA	NA	NA	NA	NA	NA	NA	NA	NA
Benzaldehyde	ug/L	--	--	--	--	NA	NA	NA	NA	NA	NA	NA	NA	NA	NA	NA	NA	NA	NA	NA	NA
Benzo(a)anthracene	ug/L	--	--	--	--	NA	NA	NA	NA	NA	NA	NA	NA	NA	NA	NA	NA	NA	NA	NA	NA
Benzo(a)pyrene	ug/L	--	--	--	--	NA	NA	NA	NA	NA	NA	NA	NA	NA	NA	NA	NA	NA	NA	NA	NA
Benzo(b)fluoranthene	ug/L	--	--	--	--	NA	NA	NA	NA	NA	NA	NA	NA	NA	NA	NA	NA	NA	NA	NA	NA
Benzo(g,h,i)perylene	ug/L	--	--	--	--	NA	NA	NA	NA	NA	NA	NA	NA	NA	NA	NA	NA	NA	NA	NA	NA
Benzo(k)fluoranthene	ug/L	--	--	--	--	NA	NA	NA	NA	NA	NA	NA	NA	NA	NA	NA	NA	NA	NA	NA	NA
Bis(2-chloroethoxy)methane	ug/L	--	--	--	--	NA	NA	NA	NA	NA	NA	NA	NA	NA	NA	NA	NA	NA	NA	NA	NA
Bis(2-chloroethyl)ether	ug/L	--	--	--	--	NA	NA	NA	NA	NA	NA	NA	NA	NA	NA	NA	NA	NA	NA	NA	NA
Bis(2-ethylhexyl)phthalate	ug/L	--	--	--	--	NA	NA	NA	NA	NA	NA	NA	NA	NA	NA	NA	NA	NA	NA	NA	NA
Butylbenzylphthalate	ug/L	--	--	--	--	NA	NA	NA	NA	NA	NA	NA	NA	NA	NA	NA	NA	NA	NA	NA	NA
Caprolactam	ug/L	--	--	--	--	NA	NA	NA	NA	NA	NA	NA	NA	NA	NA	NA	NA	NA	NA	NA	NA
Carbazole	ug/L	--	--	--	--	NA	NA	NA	NA	NA	NA	NA	NA	NA	NA	NA	NA	NA	NA	NA	NA
Chrysene	ug/L	--	--	--	--	NA	NA	NA	NA	NA	NA	NA	NA	NA	NA	NA	NA	NA	NA	NA	NA
Dibenz(a,h)anthracene	ug/L	--	--	--	--	NA	NA	NA	NA	NA	NA	NA	NA	NA	NA	NA	NA	NA	NA	NA	NA
Dibenzofuran	ug/L	--	--	--	--	NA	NA	NA	NA	NA	NA	NA	NA	NA	NA	NA	NA	NA	NA	NA	NA
Diethylphthalate	ug/L	--	--	--	--	NA	NA	NA	NA	NA	NA	NA	NA	NA	NA	NA	NA	NA	NA	NA	NA
Dimethylphthalate	ug/L	--	--	--	--	NA	NA	NA	NA	NA	NA	NA	NA	NA	NA	NA	NA	NA	NA	NA	NA
Di-N-Butylphthalate	ug/L	--	--	--	--	NA	NA	NA	NA	NA	NA	NA	NA	NA	NA	NA	NA	NA	NA	NA	NA
Di-N-Octyl Phthalate	ug/L	--	--	--	--	NA	NA	NA	NA	NA	NA	NA	NA	NA	NA	NA	NA	NA	NA	NA	NA
Fluoranthene	ug/L	--	--	--	--	NA	NA	NA	NA	NA	NA	NA	NA	NA	NA	NA	NA	NA	NA	NA	NA
Fluorene	ug/L	--	--	--	--	NA	NA	NA	NA	NA	NA	NA	NA	NA	NA	NA	NA	NA	NA	NA	NA
Hexachlorobenzene	ug/L	--	--	--	--	NA	NA	NA	NA	NA	NA	NA	NA	NA	NA	NA	NA	NA	NA	NA	NA
Hexachlorobutadiene	ug/L	--	--	--	--	NA	NA	NA	NA	NA	NA	NA	NA	NA	NA	NA	NA	NA	NA	NA	NA
Hexachlorocyclopentadiene	ug/L	--	--	--	--	NA	NA	NA	NA	NA	NA	NA	NA	NA	NA	NA	NA	NA	NA	NA	NA
Hexachloroethane	ug/L	--	--	--	--	NA	NA	NA	NA	NA	NA	NA	NA	NA	NA	NA	NA	NA	NA	NA	NA
Indeno(1,2,3-cd)pyrene	ug/L	--	--	--	--	NA	NA	NA	NA	NA	NA	NA	NA	NA	NA	NA	NA	NA	NA	NA	NA

SDPSOH LRFDWLRQ						S%18						S%19		S%20			S%21		S%22	S%23	
SDPSOH DDWH						05/04/16				10/26/16		05/04/16		05/05/16			05/04/16	10/25/16	05/05/16	05/05/16	10/27/16
SDPSOH DHSWK ♂ IW□						1 - 2		2 - 3	3 - 3.17	0.5 - 3.5	3.5 - 4.5	1 - 2	2 - 3	1 - 2		2 - 2.75	1 - 2	0.5 - 3	1 - 2	1.5 - 2.5	0.5 - 1.5
SDPSOH T \ SH						N	FD	N	N	N	N	N	N	N	FD	N	N	N	N	N	N
SDPSOH ID	UQLWV	RSL SRLO RHV ┼ MD \ 2016	RSL SRLO CRPP.⌡ IQG. MD \ 2016	MDLQH RAGV ┼ SRLO RHV. ┼ FHE 2016	MDLQH RAGV SRLO CRQVW. WRUNHU ┼ FHE 2016	SB1← -0102-05042016	FD05-05042016	SB1← -0203-05042016	SB1← -0304-05032016	SB1← -0104-10262016	SB1← -0405-10262016	SB19-0102-05042016	SB19-0203-05042016	SB20-0102-05052016	FD07-05052016	SB20-0203-05052016	SB21-0102-05042016	SB21-0103-10252016	SB22-0102-05052016	SB23-0203-05052016	SB23-0102-10272016
Isophorone	ug/L	--	--	--	--	NA	NA	NA	NA	NA	NA	NA	NA	NA	NA	NA	NA	NA	NA	NA	NA
Naphthalene	ug/L	--	--	--	--	NA	NA	NA	NA	NA	NA	NA	NA	NA	NA	NA	NA	NA	NA	NA	NA
Nitrobenzene	ug/L	--	--	--	--	NA	NA	NA	NA	NA	NA	NA	NA	NA	NA	NA	NA	NA	NA	NA	NA
N-Nitroso-di-n-propylamine (NDPA)	ug/L	--	--	--	--	NA	NA	NA	NA	NA	NA	NA	NA	NA	NA	NA	NA	NA	NA	NA	NA
N-Nitrosodiphenylamine	ug/L	--	--	--	--	NA	NA	NA	NA	NA	NA	NA	NA	NA	NA	NA	NA	NA	NA	NA	NA
Pentachlorophenol	ug/L	--	--	--	--	NA	NA	NA	NA	NA	NA	NA	NA	NA	NA	NA	NA	NA	NA	NA	NA
Phenanthrene	ug/L	--	--	--	--	NA	NA	NA	NA	NA	NA	NA	NA	NA	NA	NA	NA	NA	NA	NA	NA
Phenol	ug/L	--	--	--	--	NA	NA	NA	NA	NA	NA	NA	NA	NA	NA	NA	NA	NA	NA	NA	NA
Pyrene	ug/L	--	--	--	--	NA	NA	NA	NA	NA	NA	NA	NA	NA	NA	NA	NA	NA	NA	NA	NA
PHVWLFLGHV⌡ PC%V																					
4,4-DDD	ug/kg	2300	9600	45000	1400000	NA	NA	NA	NA	NA	NA	NA	NA	NA	NA	NA	NA	NA	NA	NA	NA
4,4-DDE	ug/kg	2000	9300	32000	9← 0000	NA	NA	NA	NA	NA	NA	NA	NA	NA	NA	NA	NA	NA	NA	NA	NA
4,4-DDT	ug/kg	1900	← 500	3← 000	140000	NA	NA	NA	NA	NA	NA	NA	NA	NA	NA	NA	NA	NA	NA	NA	NA
Aldrin	ug/kg	39	1← 0	640	9500	NA	NA	NA	NA	NA	NA	NA	NA	NA	NA	NA	NA	NA	NA	NA	NA
alpha-BHC	ug/kg	← 6	360	1700	53000	NA	NA	NA	NA	NA	NA	NA	NA	NA	NA	NA	NA	NA	NA	NA	NA
Aroclor 1016	ug/kg	410	5100	4900	46000	44 U	43 U	39 U	39 U	NA	NA	39 U	37 U	40 U	40 U	44 U	36 UJ	NA	40 U	42 U	NA
Aroclor 1221	ug/kg	200	← 30	--	--	44 U	43 U	39 U	39 U	NA	NA	39 U	37 U	40 U	40 U	44 U	36 UJ	NA	40 U	42 U	NA
Aroclor 1232	ug/kg	170	720	--	--	44 U	43 U	39 U	39 U	NA	NA	39 U	37 U	40 U	40 U	44 U	36 UJ	NA	40 U	42 U	NA
Aroclor 1242	ug/kg	230	950	--	--	44 U	43 U	39 U	39 U	NA	NA	39 U	37 U	40 U	40 U	44 U	36 UJ	NA	40 U	42 U	NA
Aroclor 124←	ug/kg	230	950	--	--	44 U	43 U	39 U	39 U	NA	NA	39 U	37 U	40 U	40 U	44 U	36 UJ	NA	40 U	42 U	NA
Aroclor 1254	ug/kg	120	970	--	--	44 U	43 U	39 U	39 U	NA	NA	**100**	37 U	40 UJ	**380 J**	44 U	36 UJ	NA	40 U	42 U	NA
Aroclor 1260	ug/kg	240	990	--	--	44 U	43 U	39 U	39 U	NA	NA	39 U	37 U	**120 J**	40 UJ	44 U	36 UJ	NA	40 U	42 U	NA
Aroclor 1262	ug/kg	--	--	--	--	44 U	43 U	39 U	39 U	NA	NA	39 U	37 U	40 U	40 U	44 U	36 UJ	NA	40 U	42 U	NA
Aroclor 126←	ug/kg	--	--	--	--	44 U	43 U	39 U	39 U	NA	NA	39 U	37 U	40 U	40 U	44 U	36 UJ	NA	40 U	42 U	NA
Aroclor, Total	ug/kg	230	940	2400	6500	44 U	43 U	39 U	39 U	NA	NA	**100**	37 U	**120 J**	**380 J**	44 U	36 UJ	NA	40 U	42 U	NA
beta-BHC	ug/kg	300	1300	6000	140000	NA	NA	NA	NA	NA	NA	NA	NA	NA	NA	NA	NA	NA	NA	NA	NA
cis-Chlordane	ug/kg	--	--	--	--	NA	NA	NA	NA	NA	NA	NA	NA	NA	NA	NA	NA	NA	NA	NA	NA
delta-BHC	ug/kg	--	--	--	--	NA	NA	NA	NA	NA	NA	NA	NA	NA	NA	NA	NA	NA	NA	NA	NA
Dieldrin	ug/kg	34	140	6← 0	21000	NA	NA	NA	NA	NA	NA	NA	NA	NA	NA	NA	NA	NA	NA	NA	NA
Endosulfan I	ug/kg	--	--	← 00000	1400000	NA	NA	NA	NA	NA	NA	NA	NA	NA	NA	NA	NA	NA	NA	NA	NA
Endosulfan II	ug/kg	--	--	← 00000	1400000	NA	NA	NA	NA	NA	NA	NA	NA	NA	NA	NA	NA	NA	NA	NA	NA
Endosulfan Sulfate	ug/kg	--	--	--	--	NA	NA	NA	NA	NA	NA	NA	NA	NA	NA	NA	NA	NA	NA	NA	NA
Endrin	ug/kg	1900	25000	40000	4← 0000	NA	NA	NA	NA	NA	NA	NA	NA	NA	NA	NA	NA	NA	NA	NA	NA
Endrin Aldehyde	ug/kg	--	--	--	--	NA	NA	NA	NA	NA	NA	NA	NA	NA	NA	NA	NA	NA	NA	NA	NA
Endrin Ketone	ug/kg	--	--	--	--	NA	NA	NA	NA	NA	NA	NA	NA	NA	NA	NA	NA	NA	NA	NA	NA
gamma-BHC (Lindane)	ug/kg	570	2500	610	2← 00	NA	NA	NA	NA	NA	NA	NA	NA	NA	NA	NA	NA	NA	NA	NA	NA
Heptachlor	ug/kg	130	630	1300	24000	NA	NA	NA	NA	NA	NA	NA	NA	NA	NA	NA	NA	NA	NA	NA	NA
Heptachlor Epoxide	ug/kg	70	330	1200	3100	NA	NA	NA	NA	NA	NA	NA	NA	NA	NA	NA	NA	NA	NA	NA	NA
Methoxychlor	ug/kg	32000	410000	670000	1200000	NA	NA	NA	NA	NA	NA	NA	NA	NA	NA	NA	NA	NA	NA	NA	NA

See Table AC-1 for Acronyms, Abbreviations, and Data Qualifiers

Color Background - Value Exceeds Screening Criterion

Nobis Engineering, Inc.

SDPSOH LRFDWLRQ						S%18						S%19		S%20			S%21		S%22	S%23	
SDPSOH DDWH						05/04/16				10/26/16		05/04/16		05/05/16			05/04/16	10/25/16	05/05/16	05/05/16	10/27/16
SDPSOH DHSWK ♂ IW□						1 - 2		2 - 3	3 - 3.17	0.5 - 3.5	3.5 - 4.5	1 - 2	2 - 3	1 - 2		2 - 2.75	1 - 2	0.5 - 3	1 - 2	1.5 - 2.5	0.5 - 1.5
SDPSOH T \ SH						N	FD	N	N	N	N	N	N	N	FD	N	N	N	N	N	N
SDPSOH ID	UQLWV	RSL SRLO RHV┼ MD \ 2016	RSL SRLO CRPP.⌉ IQG. MD \ 2016	MDLQH RAGV┼ SRLO RHV. FHE 2016	MDLQH RAGV SRLO CRQVW. WRUNHU┼ FHE 2016	SB1← -0102-05042016	FD05-05042016	SB1← -0203-05042016	SB1← -0304-05032016	SB1← -0104-10262016	SB1← -0405-10262016	SB19-0102-05042016	SB19-0203-05042016	SB20-0102-05052016	FD07-05052016	SB20-0203-05052016	SB21-0102-05042016	SB21-0103-10252016	SB22-0102-05052016	SB23-0203-05052016	SB23-0102-10272016
Toxaphene	ug/kg	490	2100	--	--	NA	NA	NA	NA	NA	NA	NA	NA	NA	NA	NA	NA	NA	NA	NA	NA
trans-Chlordane	ug/kg	--	--	--	--	NA	NA	NA	NA	NA	NA	NA	NA	NA	NA	NA	NA	NA	NA	NA	NA
TCLP PHVWLFLGHV⌉ PC%V																					
cis-Chlordane	mg/L	--	--	--	--	NA	NA	NA	NA	NA	NA	NA	NA	NA	NA	NA	NA	NA	NA	NA	NA
Endrin	mg/L	--	--	--	--	NA	NA	NA	NA	NA	NA	NA	NA	NA	NA	NA	NA	NA	NA	NA	NA
gamma-BHC (Lindane)	mg/L	--	--	--	--	NA	NA	NA	NA	NA	NA	NA	NA	NA	NA	NA	NA	NA	NA	NA	NA
Heptachlor	mg/L	--	--	--	--	NA	NA	NA	NA	NA	NA	NA	NA	NA	NA	NA	NA	NA	NA	NA	NA
Heptachlor Epoxide	mg/L	--	--	--	--	NA	NA	NA	NA	NA	NA	NA	NA	NA	NA	NA	NA	NA	NA	NA	NA
Methoxychlor	mg/L	--	--	--	--	NA	NA	NA	NA	NA	NA	NA	NA	NA	NA	NA	NA	NA	NA	NA	NA
Toxaphene	mg/L	--	--	--	--	NA	NA	NA	NA	NA	NA	NA	NA	NA	NA	NA	NA	NA	NA	NA	NA
trans-Chlordane	mg/L	--	--	--	--	NA	NA	NA	NA	NA	NA	NA	NA	NA	NA	NA	NA	NA	NA	NA	NA
SPLP PHVWLFLGHV⌉ PC%V																					
4,4-DDD	ug/L	--	--	--	--	NA	NA	NA	NA	NA	NA	NA	NA	NA	NA	NA	NA	NA	NA	NA	NA
4,4-DDE	ug/L	--	--	--	--	NA	NA	NA	NA	NA	NA	NA	NA	NA	NA	NA	NA	NA	NA	NA	NA
4,4-DDT	ug/L	--	--	--	--	NA	NA	NA	NA	NA	NA	NA	NA	NA	NA	NA	NA	NA	NA	NA	NA
Aldrin	ug/L	--	--	--	--	NA	NA	NA	NA	NA	NA	NA	NA	NA	NA	NA	NA	NA	NA	NA	NA
alpha-BHC	ug/L	--	--	--	--	NA	NA	NA	NA	NA	NA	NA	NA	NA	NA	NA	NA	NA	NA	NA	NA
beta-BHC	ug/L	--	--	--	--	NA	NA	NA	NA	NA	NA	NA	NA	NA	NA	NA	NA	NA	NA	NA	NA
cis-Chlordane	ug/L	--	--	--	--	NA	NA	NA	NA	NA	NA	NA	NA	NA	NA	NA	NA	NA	NA	NA	NA
delta-BHC	ug/L	--	--	--	--	NA	NA	NA	NA	NA	NA	NA	NA	NA	NA	NA	NA	NA	NA	NA	NA
Dieldrin	ug/L	--	--	--	--	NA	NA	NA	NA	NA	NA	NA	NA	NA	NA	NA	NA	NA	NA	NA	NA
Endosulfan I	ug/L	--	--	--	--	NA	NA	NA	NA	NA	NA	NA	NA	NA	NA	NA	NA	NA	NA	NA	NA
Endosulfan II	ug/L	--	--	--	--	NA	NA	NA	NA	NA	NA	NA	NA	NA	NA	NA	NA	NA	NA	NA	NA
Endosulfan Sulfate	ug/L	--	--	--	--	NA	NA	NA	NA	NA	NA	NA	NA	NA	NA	NA	NA	NA	NA	NA	NA
Endrin	ug/L	--	--	--	--	NA	NA	NA	NA	NA	NA	NA	NA	NA	NA	NA	NA	NA	NA	NA	NA
Endrin Aldehyde	ug/L	--	--	--	--	NA	NA	NA	NA	NA	NA	NA	NA	NA	NA	NA	NA	NA	NA	NA	NA
Endrin Ketone	ug/L	--	--	--	--	NA	NA	NA	NA	NA	NA	NA	NA	NA	NA	NA	NA	NA	NA	NA	NA
gamma-BHC (Lindane)	ug/L	--	--	--	--	NA	NA	NA	NA	NA	NA	NA	NA	NA	NA	NA	NA	NA	NA	NA	NA
Heptachlor	ug/L	--	--	--	--	NA	NA	NA	NA	NA	NA	NA	NA	NA	NA	NA	NA	NA	NA	NA	NA
Heptachlor Epoxide	ug/L	--	--	--	--	NA	NA	NA	NA	NA	NA	NA	NA	NA	NA	NA	NA	NA	NA	NA	NA
Methoxychlor	ug/L	--	--	--	--	NA	NA	NA	NA	NA	NA	NA	NA	NA	NA	NA	NA	NA	NA	NA	NA
Toxaphene	ug/L	--	--	--	--	NA	NA	NA	NA	NA	NA	NA	NA	NA	NA	NA	NA	NA	NA	NA	NA
trans-Chlordane	ug/L	--	--	--	--	NA	NA	NA	NA	NA	NA	NA	NA	NA	NA	NA	NA	NA	NA	NA	NA
PC% CRQJHQHUV DQG HRPRORJ X HV																					
PCB-105	ng/kg	120000	490000	--	--	**950**	NA	NA	NA	NA	NA	**41000 D**	NA	NA	NA	**390 E%**	**2600**	NA	**13 E%**	**49 E%**	NA
PCB-114	ng/kg	120000	500000	--	--	**22**	NA	NA	NA	NA	NA	**1800**	NA	NA	NA	**9.8**	**51**	NA	1.9 U	1.9 U	NA

See Table AC-1 for Acronyms, Abbreviations, and Data Qualifiers

Color Background - Value Exceeds Screening Criterion

SDPSOH LRFDWLRQ						S%18						S%19		S%20			S%21		S%22	S%23	
SDPSOH DDWH						05/04/16				10/26/16		05/04/16		05/05/16			05/04/16	10/25/16	05/05/16	05/05/16	10/27/16
SDPSOH DHSWK ♂ IW□						1 - 2		2 - 3	3 - 3.17	0.5 - 3.5	3.5 - 4.5	1 - 2	2 - 3	1 - 2		2 - 2.75	1 - 2	0.5 - 3	1 - 2	1.5 - 2.5	0.5 - 1.5
SDPSOH T \ SH						N	FD	N	N	N	N	N	N	N	FD	N	N	N	N	N	N
SDPSOH ID	UQLWV	RSL SRLO RHV ┼ MD \ 2016	RSL SRLO CRPP.I IQG. MD \ 2016	MDLQH RAGV ┼ SRLO RHV. FHE 2016	MDLQH RAGV SRLO CRQVW. WRUNHU ┼ FHE 2016	SB1← -0102-05042016	FD05-05042016	SB1← -0203-05042016	SB1← -0304-05032016	SB1← -0104-10262016	SB1← -0405-10262016	SB19-0102-05042016	SB19-0203-05042016	SB20-0102-05052016	FD07-05052016	SB20-0203-05052016	SB21-0102-05042016	SB21-0103-10252016	SB22-0102-05052016	SB23-0203-05052016	SB23-0102-10272016
PCB-11←	ng/kg	120000	490000	--	--	**2500**	NA	NA	NA	NA	NA	**120000 D**	NA	NA	NA	**910 E%**	**6900**	NA	**25 E%**	**130 E%**	NA
PCB-123	ng/kg	120000	490000	--	--	**42 J┼**	NA	NA	NA	NA	NA	**790**	NA	NA	NA	**20 J┼**	**71 J┼**	NA	R	**2.5 J┼**	NA
PCB-126	ng/kg	36	150	--	--	**7.1**	NA	NA	NA	NA	NA	**230**	NA	NA	NA	**4.3**	15 U	NA	1.9 U	**0.84 J**	NA
PCB-156/157	ng/kg	--	--	--	--	**480**	NA	NA	NA	NA	NA	**20000 D**	NA	NA	NA	**210**	**1700**	NA	3.9 U	**23**	NA
PCB-167	ng/kg	120000	510000	--	--	**170**	NA	NA	NA	NA	NA	**6300 D**	NA	NA	NA	**68**	**540**	NA	1.9 U	**13**	NA
PCB-169	ng/kg	120	510	--	--	1.9 U	NA	NA	NA	NA	NA	**6**	NA	NA	NA	1.9 U	15 U	NA	1.9 U	1.9 U	NA
PCB-1← 9	ng/kg	130000	520000	--	--	**19**	NA	NA	NA	NA	NA	**780**	NA	NA	NA	**21**	**70**	NA	1.9 U	1.9 U	NA
PCB-209 (Decachlorobiphenyl)	ng/kg	--	--	--	--	NA	NA	NA	NA	NA	NA	NA	NA	NA	NA	NA	NA	NA	NA	NA	NA
PCB-77	ng/kg	3← 000	160000	--	--	**72**	NA	NA	NA	NA	NA	**2400**	NA	NA	NA	**23 J**	15 U	NA	1.9 U	**7.7**	NA
PCB-← 1	ng/kg	12000	4← 000	--	--	**2.3**	NA	NA	NA	NA	NA	**58**	NA	NA	NA	1.9 U	15 U	NA	1.9 U	1.9 U	NA
PCBC - Toxicity Equivalent	ng/kg	--	--	--	--	**0.829**	NA	NA	NA	NA	NA	**28.6**	NA	NA	NA	**0.475**	**0.307**	NA	**0.00114**	**0.0906**	NA
Total DiCB	ng/kg	--	--	--	--	NA	NA	NA	NA	NA	NA	NA	NA	NA	NA	NA	NA	NA	NA	NA	NA
Total HpCB	ng/kg	--	--	--	--	NA	NA	NA	NA	NA	NA	NA	NA	NA	NA	NA	NA	NA	NA	NA	NA
Total HxCB	ng/kg	--	--	--	--	NA	NA	NA	NA	NA	NA	NA	NA	NA	NA	NA	NA	NA	NA	NA	NA
Total MoCB	ng/kg	--	--	--	--	NA	NA	NA	NA	NA	NA	NA	NA	NA	NA	NA	NA	NA	NA	NA	NA
Total NoCB	ng/kg	--	--	--	--	NA	NA	NA	NA	NA	NA	NA	NA	NA	NA	NA	NA	NA	NA	NA	NA
Total OcCB	ng/kg	--	--	--	--	NA	NA	NA	NA	NA	NA	NA	NA	NA	NA	NA	NA	NA	NA	NA	NA
TRWDO PC% HRPRORJ X Hy	ng/kg	230000	940000	2400000	6500000	NA	NA	NA	NA	NA	NA	NA	NA	NA	NA	NA	NA	NA	NA	NA	NA
Total PeCB	ng/kg	--	--	--	--	NA	NA	NA	NA	NA	NA	NA	NA	NA	NA	NA	NA	NA	NA	NA	NA
Total TeCB	ng/kg	--	--	--	--	NA	NA	NA	NA	NA	NA	NA	NA	NA	NA	NA	NA	NA	NA	NA	NA
Total TrCB	ng/kg	--	--	--	--	NA	NA	NA	NA	NA	NA	NA	NA	NA	NA	NA	NA	NA	NA	NA	NA
MHWDOV DQG C \ DQLGH																					
Aluminum	mg/kg	7700	110000	170000	310000	NA	NA	NA	NA	NA	NA	NA	NA	NA	NA	NA	NA	NA	NA	NA	NA
Antimony	mg/kg	3.1	47	6←	120	NA	NA	NA	NA	NA	NA	NA	NA	NA	NA	NA	NA	NA	NA	NA	NA
Arsenic	mg/kg	0.6←	3	1.4	42	NA	NA	NA	NA	NA	NA	NA	NA	NA	NA	NA	NA	NA	NA	NA	NA
Barium	mg/kg	1500	22000	10000	10000	NA	NA	NA	NA	NA	NA	NA	NA	NA	NA	NA	NA	NA	NA	NA	NA
Beryllium	mg/kg	16	230	340	620	NA	NA	NA	NA	NA	NA	NA	NA	NA	NA	NA	NA	NA	NA	NA	NA
Cadmium	mg/kg	7.1	9←	11	19	NA	NA	NA	NA	NA	NA	NA	NA	NA	NA	NA	NA	NA	NA	NA	NA
Calcium	mg/kg	--	--	--	--	NA	NA	NA	NA	NA	NA	NA	NA	NA	NA	NA	NA	NA	NA	NA	NA

SDPSOH LRFDWLRQ						S%18						S%19		S%20			S%21		S%22	S%23	
SDPSOH DDWH						05/04/16				10/26/16		05/04/16		05/05/16			05/04/16	10/25/16	05/05/16	05/05/16	10/27/16
SDPSOH DHSWK ♂ IW□						1 - 2		2 - 3	3 - 3.17	0.5 - 3.5	3.5 - 4.5	1 - 2	2 - 3	1 - 2		2 - 2.75	1 - 2	0.5 - 3	1 - 2	1.5 - 2.5	0.5 - 1.5
SDPSOH T \ SH						N	FD	N	N	N	N	N	N	N	FD	N	N	N	N	N	N
SDPSOH ID	UQLWV	RSL SRLO RHV ┼ MD \ 2016	RSL SRLO CRPP.] IQG. MD \ 2016	MDLQH RAGV ┼ SRLO RHV. FHE 2016	MDLQH RAGV SRLO CRQVW. WRUNHU ┼ FHE 2016	SB1← -0102-05042016	FD05-05042016	SB1← -0203-05042016	SB1← -0304-05032016	SB1← -0104-10262016	SB1← -0405-10262016	SB19-0102-05042016	SB19-0203-05042016	SB20-0102-05052016	FD07-05052016	SB20-0203-05052016	SB21-0102-05042016	SB21-0103-10252016	SB22-0102-05052016	SB23-0203-05052016	SB23-0102-10272016
Chromium	mg/kg	12000	1← 0000	--	--	NA	NA	NA	NA	NA	NA	NA	NA	NA	NA	NA	NA	NA	NA	NA	NA
Cobalt	mg/kg	2.3	35	51	920	NA	NA	NA	NA	NA	NA	NA	NA	NA	NA	NA	NA	NA	NA	NA	NA
Copper	mg/kg	310	4700	2400	4300	NA	NA	NA	NA	NA	NA	NA	NA	NA	NA	NA	NA	NA	NA	NA	NA
Cyanide	mg/kg	2.3	15	100	1900	NA	NA	NA	NA	NA	NA	NA	NA	NA	NA	NA	NA	NA	NA	NA	NA
Iron	mg/kg	5500	← 2000	120000	220000	NA	NA	NA	NA	NA	NA	NA	NA	NA	NA	NA	NA	NA	NA	NA	NA
Lead	mg/kg	400	← 00	340	950	NA	NA	NA	NA	NA	NA	NA	NA	NA	NA	NA	NA	NA	NA	NA	NA
Magnesium	mg/kg	--	--	--	--	NA	NA	NA	NA	NA	NA	NA	NA	NA	NA	NA	NA	NA	NA	NA	NA
Manganese	mg/kg	1← 0	2600	4100	7400	NA	NA	NA	NA	NA	NA	NA	NA	NA	NA	NA	NA	NA	NA	NA	NA
Mercury	mg/kg	1.1	4.6	51	930	NA	NA	NA	NA	NA	NA	NA	NA	NA	NA	NA	NA	NA	NA	NA	NA
Nickel	mg/kg	150	2200	510	930	NA	NA	NA	NA	NA	NA	NA	NA	NA	NA	NA	NA	NA	NA	NA	NA
Potassium	mg/kg	--	--	--	--	NA	NA	NA	NA	NA	NA	NA	NA	NA	NA	NA	NA	NA	NA	NA	NA
Selenium	mg/kg	39	5← 0	← 50	1500	NA	NA	NA	NA	NA	NA	NA	NA	NA	NA	NA	NA	NA	NA	NA	NA
Silver	mg/kg	39	5← 0	← 50	1500	NA	NA	NA	NA	NA	NA	NA	NA	NA	NA	NA	NA	NA	NA	NA	NA
Sodium	mg/kg	--	--	--	--	NA	NA	NA	NA	NA	NA	NA	NA	NA	NA	NA	NA	NA	NA	NA	NA
Thallium	mg/kg	0.07←	1.2	--	--	NA	NA	NA	NA	NA	NA	NA	NA	NA	NA	NA	NA	NA	NA	NA	NA
Vanadium	mg/kg	39	5← 0	1200	2200	NA	NA	NA	NA	NA	NA	NA	NA	NA	NA	NA	NA	NA	NA	NA	NA
= inc	mg/kg	2300	35000	10000	10000	NA	NA	NA	NA	NA	NA	NA	NA	NA	NA	NA	NA	NA	NA	NA	NA
TCLP MHWDOV																					
Arsenic	mg/L	--	--	--	--	NA	NA	NA	NA	NA	NA	NA	NA	NA	NA	NA	NA	NA	NA	NA	NA
Barium	mg/L	--	--	--	--	NA	NA	NA	NA	NA	NA	NA	NA	NA	NA	NA	NA	NA	NA	NA	NA
Cadmium	mg/L	--	--	--	--	NA	NA	NA	NA	NA	NA	NA	NA	NA	NA	NA	NA	NA	NA	NA	NA
Chromium	mg/L	--	--	--	--	NA	NA	NA	NA	NA	NA	NA	NA	NA	NA	NA	NA	NA	NA	NA	NA
Lead	mg/L	--	--	--	--	NA	NA	NA	NA	NA	NA	NA	NA	NA	NA	NA	NA	NA	NA	NA	NA
Mercury	mg/L	--	--	--	--	NA	NA	NA	NA	NA	NA	NA	NA	NA	NA	NA	NA	NA	NA	NA	NA
Selenium	mg/L	--	--	--	--	NA	NA	NA	NA	NA	NA	NA	NA	NA	NA	NA	NA	NA	NA	NA	NA
Silver	mg/L	--	--	--	--	NA	NA	NA	NA	NA	NA	NA	NA	NA	NA	NA	NA	NA	NA	NA	NA
SPLP MHWDOV																					
Arsenic	ug/L	--	--	--	--	NA	NA	NA	NA	NA	NA	NA	NA	NA	NA	NA	NA	NA	NA	NA	NA
Barium	ug/L	--	--	--	--	NA	NA	NA	NA	NA	NA	NA	NA	NA	NA	NA	NA	NA	NA	NA	NA

SDPSOH LRFDWLRQ						S%18						S%19		S%20			S%21		S%22	S%23	
SDPSOH DDWH						05/04/16				10/26/16		05/04/16		05/05/16			05/04/16	10/25/16	05/05/16	05/05/16	10/27/16
SDPSOH DHSWK ♂ IW□						1 - 2		2 - 3	3 - 3.17	0.5 - 3.5	3.5 - 4.5	1 - 2	2 - 3	1 - 2		2 - 2.75	1 - 2	0.5 - 3	1 - 2	1.5 - 2.5	0.5 - 1.5
SDPSOH T \ SH						N	FD	N	N	N	N	N	N	N	FD	N	N	N	N	N	N
SDPSOH ID	UQLWV	RSL SRLO RHV ┼ MD \ 2016	RSL SRLO CRPP.I IQG. MD \ 2016	MDLQH RAGV ┼ SRLO RHV. FHE 2016	MDLQH RAGV SRLO CRQVW. WRUNHU ┼ FHE 2016	SB1← -0102-05042016	FD05-05042016	SB1← -0203-05042016	SB1← -0304-05032016	SB1← -0104-10262016	SB1← -0405-10262016	SB19-0102-05042016	SB19-0203-05042016	SB20-0102-05052016	FD07-05052016	SB20-0203-05052016	SB21-0102-05042016	SB21-0103-10252016	SB22-0102-05052016	SB23-0203-05052016	SB23-0102-10272016
Cadmium	ug/L	--	--	--	--																
Chromium	ug/L	--	--	--	--																
Lead	ug/L	--	--	--	--																
Mercury	ug/L	--	--	--	--																
Selenium	ug/L	--	--	--	--																
Silver	ug/L	--	--	--	--																
GHQHUDO CKHPLVWU \																					
Total Solids	□	--	--	--	--																
PHU┼ DQG PRO \ IO X RURDON \ O S X EVWDQFHV ♂ PFAS□																					
Perfluorobutane Sulfonate	ug/kg	--	--	--	--																
Perfluorobutanoic Acid (PFBA)	ug/kg	--	--	--	--																
Perfluorodecane Sulfonate	ug/kg	--	--	--	--																
Perfluorodecanoic Acid (PFDA)	ug/kg	--	--	--	--																
Perfluorododecanoic Acid (PFDoA)	ug/kg	--	--	--	--																
Perfluoroheptane sulfonate	ug/kg	--	--	--	--																
Perfluoroheptanoic acid (PFHpA)	ug/kg	--	--	--	--																
Perfluorohexane Sulfonate	ug/kg	--	--	--	--																
Perfluorohexanoic Acid (PFHxA)	ug/kg	--	--	--	--																
Perfluorononanoic acid (PFNA)	ug/kg	--	--	--	--																
Perfluoro-n-tetradecanoic acid (PFTeDA)	ug/kg	--	--	--	--																
Perfluoro-n-tridecanoic acid (PFTrDA)	ug/kg	--	--	--	--																
Perfluorooctanesulfonic acid (PFOS)	ug/kg	--	--	11000	19000																
Perfluorooctanoic acid (PFOA)	ug/kg	--	--	← 00	1400																
Perfluoropentanoic Acid	ug/kg	--	--	--	--																
Perfluoroundecanoic Acid (PFUna)	ug/kg	--	--	--	--																
PFOA♬ PFOS	ug/kg	--	--	--	--																

SDPSOH LRFDWLRQ						S%24	S%25	S%26	S%27	S%28	S%29		S%30		S%31		S%32	S%33	S%34	S%35	S%36
SDPSOH DDWH						05/05/16	05/04/16	05/04/16	05/06/16	05/06/16	05/06/16		05/06/16		05/05/16		05/05/16	05/05/16	05/05/16	05/05/16	05/05/16
SDPSOH DHSWK ♂ IW□						1.5 - 2.5	1 - 2	1 - 2	2.33 - 3.33	1 - 2	1 - 2		1 - 2	2 - 2.5←	1 - 2		1 - 2	1 - 2	1 - 2	1 - 2	1 - 2
SDPSOH T \ SH						N	N	N	N	N	N	FD	N	N	N	FD	N	N	N	N	N
SDPSOH ID	UQLWV	RSL SRLO RHV ┼ MD \ 2016	RSL SRLO CRPP.] IQG. MD \ 2016	MDLQH RAGV ┼ SRLO RHV. ┼ FHE 2016	MDLQH RAGV SRLO CRQVW. WRUNHU ┼ FHE 2016	SB24-0203-05052016	SB25-0102-05042016	SB26-0102-05042016	SB27-0203-05062016	SB2← -0102-05062016	SB29-0102-05062016	FD0← -05062016	SB30-0102-05062016	SB30-0203-05062016	SB31-0102-05052016	FD06-05052016	SB32-0102-05052016	SB33-0102-05052016	SB34-0102-05052016	SB35-0102-05052016	SB36-0102-05052016
VRODWLOH OUJDQLF CRPSRX QGV																					
1,1,1-Trichloroethane	ug/kg	← 10000	3600000	10000000	10000000																
1,1,2,2-Tetrachloroethane	ug/kg	600	2700	71000	2200000																
1,1,2-Trichloro-1,2,2-trifluoroethane	ug/kg	4000000	17000000	--	--																
1,1,2-Trichloroethane	ug/kg	150	630	250000	5400000																
1,1-Dichloroethane	ug/kg	3600	16000	2500000	10000000																
1,1-Dichloroethene	ug/kg	23000	100000	← 500000	10000000																
1,2,3-Trichlorobenzene	ug/kg	6300	93000	1700000	420000																
1,2,4-Trichlorobenzene	ug/kg	5← 00	26000	490000	430000																
1,2-Dibromo-3-chloropropane	ug/kg	5.3	64	3200	51000																
1,2-Dibromoethane	ug/kg	36	160	7100	1← 0000																
1,2-Dichlorobenzene	ug/kg	1← 0000	930000	5100000	10000000																
1,2-Dichloroethane	ug/kg	460	2000	160000	3700000																
1,2-Dichloropropane	ug/kg	1000	4400	390000	5500000																
1,3-Dichlorobenzene	ug/kg	--	--	34000	6200000																
1,4-Dichlorobenzene	ug/kg	2600	11000	2600000	10000000																
2-Butanone	ug/kg	2700000	19000000	10000000	10000000																
2-Hexanone	ug/kg	20000	130000	--	--																
4-Methyl-2-pentanone	ug/kg	3300000	14000000	10000000	10000000																
Acetone	ug/kg	6100000	67000000	10000000	10000000																
Benzene	ug/kg	1200	5100	← 5000	150000																
Bromochloromethane	ug/kg	15000	63000	--	--																
Bromodichloromethane	ug/kg	290	1300	230000	6200000																
Bromoform	ug/kg	19000	← 6000	1400000	10000000																
Bromomethane	ug/kg	6← 0	3000	240000	930000																
Carbon disulfide	ug/kg	77000	350000	10000000	10000000																
Carbon tetrachloride	ug/kg	650	2900	200000	2← 00000																
Chlorobenzene	ug/kg	2← 000	130000	3400000	10000000																
Chloroethane	ug/kg	1400000	5700000	1700000	10000000																
Chloroform	ug/kg	320	1400	460000	10000000																
Chloromethane	ug/kg	11000	46000	10000000	10000000																
cis-1,2-Dichloroethene	ug/kg	16000	230000	340000	6200000																
cis-1,3-Dichloropropene	ug/kg	--	--	--	--																
Cyclohexane	ug/kg	650000	2700000	--	--																
Dibromochloromethane	ug/kg	← 300	39000	170000	4300000																
Dichlorodifluoromethane	ug/kg	← 700	37000	10000000	10000000																
Ethylbenzene	ug/kg	5← 00	25000	1300000	10000000																
Isopropylbenzene	ug/kg	190000	990000	--	--																

SDPSOH LRFDWLRQ						S%24	S%25	S%26	S%27	S%28	S%29		S%30		S%31		S%32	S%33	S%34	S%35	S%36
SDPSOH DDWH						05/05/16	05/04/16	05/04/16	05/06/16	05/06/16	05/06/16		05/06/16		05/05/16		05/05/16	05/05/16	05/05/16	05/05/16	05/05/16
SDPSOH DHSWK ♂ IW□						1.5 - 2.5	1 - 2	1 - 2	2.33 - 3.33	1 - 2	1 - 2		1 - 2	2 - 2.5←	1 - 2		1 - 2	1 - 2	1 - 2	1 - 2	1 - 2
SDPSOH T \ SH						N	N	N	N	N	N	FD	N	N	N	FD	N	N	N	N	N
SDPSOH ID	UQLWV	RSL SRLO RHV ┼ MD \ 2016	RSL SRLO CRPP.I IQG. MD \ 2016	MDLQH RAGV ┼ SRLO RHV. ┼ FHE 2016	MDLQH RAGV SRLO CRQVW. WRUNHU ┼ 2016	SB24-0203-05052016 FHE	SB25-0102-05042016	SB26-0102-05042016	SB27-0203-05062016	SB2← -0102-05062016	SB29-0102-05062016	FD0← -05062016	SB30-0102-05062016	SB30-0203-05062016	SB31-0102-05052016	FD06-05052016	SB32-0102-05052016	SB33-0102-05052016	SB34-0102-05052016	SB35-0102-05052016	SB36-0102-05052016
m,p-;ylene	ug/kg	--	--	--	--																
Methyl acetate	ug/kg	7← 00000	120000000	--	--																
Methyl tert-butyl ether	ug/kg	47000	210000	5100000	10000000																
Methylcyclohexane	ug/kg	--	--	--	--																
Methylene chloride	ug/kg	35000	320000	1000000	10000000																
o-;ylene	ug/kg	65000	2← 0000	--	--																
Styrene	ug/kg	600000	3500000	10000000	10000000																
Tetrachloroethene	ug/kg	← 100	39000	1000000	10000000																
Toluene	ug/kg	490000	4700000	10000000	10000000																
trans-1,2-Dichloroethene	ug/kg	160000	2300000	3400000	10000000																
trans-1,3-Dichloropropene	ug/kg	--	--	--	--																
Trichloroethene	ug/kg	410	1900	← 5000	140000																
Trichlorofluoromethane	ug/kg	2300000	35000000	10000000	10000000																
Vinyl chloride	ug/kg	59	1700	4← 0	600000																
TCLP VRODWLOH OUJDQLF CRPSRX QGV																					
1,1-Dichloroethene	mg/L	--	--	--	--																
1,2-Dichloroethane	mg/L	--	--	--	--																
1,4-Dichlorobenzene	mg/L	--	--	--	--																
2-Butanone	mg/L	--	--	--	--																
Benzene	mg/L	--	--	--	--																
Carbon tetrachloride	mg/L	--	--	--	--																
Chlorobenzene	mg/L	--	--	--	--																
Chloroform	mg/L	--	--	--	--																
Tetrachloroethene	mg/L	--	--	--	--																
Trichloroethene	mg/L	--	--	--	--																
Vinyl chloride	mg/L	--	--	--	--																
SPLP VRODWLOH OUJDQLF CRPSRX QGV																					
1,1,1-Trichloroethane	ug/L	--	--	--	--																
1,1,2,2-Tetrachloroethane	ug/L	--	--	--	--																
1,1,2-Trichloro-1,2,2-trifluoroethane	ug/L	--	--	--	--																
1,1,2-Trichloroethane	ug/L	--	--	--	--																
1,1-Dichloroethane	ug/L	--	--	--	--																
1,1-Dichloroethene	ug/L	--	--	--	--																
1,2,3-Trichlorobenzene	ug/L	--	--	--	--																
1,2,4-Trichlorobenzene	ug/L	--	--	--	--																
1,2-Dibromo-3-chloropropane	ug/L	--	--	--	--																

SDPSOH LRFDWLRQ						S%24	S%25	S%26	S%27	S%28	S%29		S%30		S%31		S%32	S%33	S%34	S%35	S%36
SDPSOH DDWH						05/05/16	05/04/16	05/04/16	05/06/16	05/06/16	05/06/16		05/06/16		05/05/16		05/05/16	05/05/16	05/05/16	05/05/16	05/05/16
SDPSOH DHSWK ♂ IW□						1.5 - 2.5	1 - 2	1 - 2	2.33 - 3.33	1 - 2	1 - 2		1 - 2	2 - 2.5←	1 - 2		1 - 2	1 - 2	1 - 2	1 - 2	1 - 2
SDPSOH T \ SH						N	N	N	N	N	N	FD	N	N	N	FD	N	N	N	N	N
SDPSOH ID	UQLWV	RSL SRLO RHV ┼ MD \ 2016	RSL SRLO CRPP.⌡ IQG. MD \ 2016	MDLQH RAGV ┼ SRLO RHV. FHE 2016	MDLQH RAGV SRLO CRQVW. WRUNHU ┼ FHE 2016	SB24-0203-05052016	SB25-0102-05042016	SB26-0102-05042016	SB27-0203-05062016	SB2← -0102-05062016	SB29-0102-05062016	FD0← -05062016	SB30-0102-05062016	SB30-0203-05062016	SB31-0102-05052016	FD06-05052016	SB32-0102-05052016	SB33-0102-05052016	SB34-0102-05052016	SB35-0102-05052016	SB36-0102-05052016
1,2-Dibromoethane	ug/L	--	--	--	--	NA	NA	NA	NA	NA	NA	NA	NA	NA	NA	NA	NA	NA	NA	NA	NA
1,2-Dichlorobenzene	ug/L	--	--	--	--	NA	NA	NA	NA	NA	NA	NA	NA	NA	NA	NA	NA	NA	NA	NA	NA
1,2-Dichloroethane	ug/L	--	--	--	--	NA	NA	NA	NA	NA	NA	NA	NA	NA	NA	NA	NA	NA	NA	NA	NA
1,2-Dichloropropane	ug/L	--	--	--	--	NA	NA	NA	NA	NA	NA	NA	NA	NA	NA	NA	NA	NA	NA	NA	NA
1,3-Dichlorobenzene	ug/L	--	--	--	--	NA	NA	NA	NA	NA	NA	NA	NA	NA	NA	NA	NA	NA	NA	NA	NA
1,4-Dichlorobenzene	ug/L	--	--	--	--	NA	NA	NA	NA	NA	NA	NA	NA	NA	NA	NA	NA	NA	NA	NA	NA
2-Butanone	ug/L	--	--	--	--	NA	NA	NA	NA	NA	NA	NA	NA	NA	NA	NA	NA	NA	NA	NA	NA
2-Hexanone	ug/L	--	--	--	--	NA	NA	NA	NA	NA	NA	NA	NA	NA	NA	NA	NA	NA	NA	NA	NA
4-Methyl-2-pentanone	ug/L	--	--	--	--	NA	NA	NA	NA	NA	NA	NA	NA	NA	NA	NA	NA	NA	NA	NA	NA
Acetone	ug/L	--	--	--	--	NA	NA	NA	NA	NA	NA	NA	NA	NA	NA	NA	NA	NA	NA	NA	NA
Benzene	ug/L	--	--	--	--	NA	NA	NA	NA	NA	NA	NA	NA	NA	NA	NA	NA	NA	NA	NA	NA
Bromochloromethane	ug/L	--	--	--	--	NA	NA	NA	NA	NA	NA	NA	NA	NA	NA	NA	NA	NA	NA	NA	NA
Bromodichloromethane	ug/L	--	--	--	--	NA	NA	NA	NA	NA	NA	NA	NA	NA	NA	NA	NA	NA	NA	NA	NA
Bromoform	ug/L	--	--	--	--	NA	NA	NA	NA	NA	NA	NA	NA	NA	NA	NA	NA	NA	NA	NA	NA
Bromomethane	ug/L	--	--	--	--	NA	NA	NA	NA	NA	NA	NA	NA	NA	NA	NA	NA	NA	NA	NA	NA
Carbon disulfide	ug/L	--	--	--	--	NA	NA	NA	NA	NA	NA	NA	NA	NA	NA	NA	NA	NA	NA	NA	NA
Carbon tetrachloride	ug/L	--	--	--	--	NA	NA	NA	NA	NA	NA	NA	NA	NA	NA	NA	NA	NA	NA	NA	NA
Chlorobenzene	ug/L	--	--	--	--	NA	NA	NA	NA	NA	NA	NA	NA	NA	NA	NA	NA	NA	NA	NA	NA
Chloroethane	ug/L	--	--	--	--	NA	NA	NA	NA	NA	NA	NA	NA	NA	NA	NA	NA	NA	NA	NA	NA
Chloroform	ug/L	--	--	--	--	NA	NA	NA	NA	NA	NA	NA	NA	NA	NA	NA	NA	NA	NA	NA	NA
Chloromethane	ug/L	--	--	--	--	NA	NA	NA	NA	NA	NA	NA	NA	NA	NA	NA	NA	NA	NA	NA	NA
cis-1,2-Dichloroethene	ug/L	--	--	--	--	NA	NA	NA	NA	NA	NA	NA	NA	NA	NA	NA	NA	NA	NA	NA	NA
cis-1,3-Dichloropropene	ug/L	--	--	--	--	NA	NA	NA	NA	NA	NA	NA	NA	NA	NA	NA	NA	NA	NA	NA	NA
Cyclohexane	ug/L	--	--	--	--	NA	NA	NA	NA	NA	NA	NA	NA	NA	NA	NA	NA	NA	NA	NA	NA
Dibromochloromethane	ug/L	--	--	--	--	NA	NA	NA	NA	NA	NA	NA	NA	NA	NA	NA	NA	NA	NA	NA	NA
Dichlorodifluoromethane	ug/L	--	--	--	--	NA	NA	NA	NA	NA	NA	NA	NA	NA	NA	NA	NA	NA	NA	NA	NA
Ethylbenzene	ug/L	--	--	--	--	NA	NA	NA	NA	NA	NA	NA	NA	NA	NA	NA	NA	NA	NA	NA	NA
Isopropylbenzene	ug/L	--	--	--	--	NA	NA	NA	NA	NA	NA	NA	NA	NA	NA	NA	NA	NA	NA	NA	NA
m,p-;ylene	ug/L	--	--	--	--	NA	NA	NA	NA	NA	NA	NA	NA	NA	NA	NA	NA	NA	NA	NA	NA
Methyl acetate	ug/L	--	--	--	--	NA	NA	NA	NA	NA	NA	NA	NA	NA	NA	NA	NA	NA	NA	NA	NA
Methyl tert-butyl ether	ug/L	--	--	--	--	NA	NA	NA	NA	NA	NA	NA	NA	NA	NA	NA	NA	NA	NA	NA	NA
Methylcyclohexane	ug/L	--	--	--	--	NA	NA	NA	NA	NA	NA	NA	NA	NA	NA	NA	NA	NA	NA	NA	NA
Methylene chloride	ug/L	--	--	--	--	NA	NA	NA	NA	NA	NA	NA	NA	NA	NA	NA	NA	NA	NA	NA	NA
o-;ylene	ug/L	--	--	--	--	NA	NA	NA	NA	NA	NA	NA	NA	NA	NA	NA	NA	NA	NA	NA	NA
Styrene	ug/L	--	--	--	--	NA	NA	NA	NA	NA	NA	NA	NA	NA	NA	NA	NA	NA	NA	NA	NA
Tetrachloroethene	ug/L	--	--	--	--	NA	NA	NA	NA	NA	NA	NA	NA	NA	NA	NA	NA	NA	NA	NA	NA
Toluene	ug/L	--	--	--	--	NA	NA	NA	NA	NA	NA	NA	NA	NA	NA	NA	NA	NA	NA	NA	NA
trans-1,2-Dichloroethene	ug/L	--	--	--	--	NA	NA	NA	NA	NA	NA	NA	NA	NA	NA	NA	NA	NA	NA	NA	NA
trans-1,3-Dichloropropene	ug/L	--	--	--	--	NA	NA	NA	NA	NA	NA	NA	NA	NA	NA	NA	NA	NA	NA	NA	NA

SDPSOH LRFDWLR Q						S%24	S%25	S%26	S%27	S%28	S%29		S%30		S%31		S%32	S%33	S%34	S%35	S%36
SDPSOH DDWH						05/05/16	05/04/16	05/04/16	05/06/16	05/06/16	05/06/16		05/06/16		05/05/16		05/05/16	05/05/16	05/05/16	05/05/16	05/05/16
SDPSOH DHSWK ♂ IW□						1.5 - 2.5	1 - 2	1 - 2	2.33 - 3.33	1 - 2	1 - 2		1 - 2	2 - 2.5←	1 - 2		1 - 2	1 - 2	1 - 2	1 - 2	1 - 2
SDPSOH T \ SH						N	N	N	N	N	N	FD	N	N	N	FD	N	N	N	N	N
SDPSOH ID	UQLWV	RSL SRLO RHV ┼ MD \ 2016	RSL SRLO CRPP.⌡ IQG. MD \ 2016	MDL Q H RAGV ┼ SRLO RHV. FHE 2016	MDL Q H RAGV SRLO CR Q VW. WRUNHU ┼ 2016	SB24-0203-05052016 FHE	SB25-0102-05042016	SB26-0102-05042016	SB27-0203-05062016	SB2← -0102-05062016	SB29-0102-05062016	FD0← -05062016	SB30-0102-05062016	SB30-0203-05062016	SB31-0102-05052016	FD06-05052016	SB32-0102-05052016	SB33-0102-05052016	SB34-0102-05052016	SB35-0102-05052016	SB36-0102-05052016
Trichloroethene	ug/L	--	--	--	--																
Trichlorofluoromethane	ug/L	--	--	--	--																
Vinyl chloride	ug/L	--	--	--	--																
SHPL┼ VRODWLOH OUJD Q LF CRPSR X Q GV																					
1,1-Biphenyl	ug/kg	4700	20000	← 500000	10000000																
1,2,4,5-Tetrachlorobenzene	ug/kg	2300	35000	--	--																
1,4-Dioxane	ug/kg	5300	24000	110000	3300000																
2,2-Oxybis(1-chloropropane)	ug/kg	310000	4700000	--	--																
2,3,4,6-Tetrachlorophenol	ug/kg	190000	2500000	--	--																
2,4,5-Trichlorophenol	ug/kg	630000	← 200000	10000000	10000000																
2,4,6-Trichlorophenol	ug/kg	6300	← 2000	130000	240000																
2,4-Dichlorophenol	ug/kg	19000	250000	400000	710000																
2,4-Dimethylphenol	ug/kg	130000	1600000	2700000	10000000																
2,4-Dinitrophenol	ug/kg	13000	160000	270000	4← 00000																
2,4-Dinitrotoluene	ug/kg	1700	7400	35000	4← 0000																
2,6-Dinitrotoluene	ug/kg	360	1500	16000	490000																
2-Chloronaphthalene	ug/kg	4← 0000	6000000	--	--																
2-Chlorophenol	ug/kg	39000	5← 0000	← 50000	2500000																
2-Methylnaphthalene	ug/kg	24000	300000	500000	600000																
2-Methylphenol	ug/kg	320000	4100000	6700000	10000000																
2-Nitroaniline	ug/kg	63000	← 00000	--	--																
2-Nitrophenol	ug/kg	--	--	--	--																
3,3-Dichlorobenzidine	ug/kg	1200	5100	24000	740000																
3-Nitroaniline	ug/kg	--	--	--	--																
4,6-Dinitro-2-methylphenol	ug/kg	510	6600	--	--																
4-Bromophenyl-phenylether	ug/kg	--	--	--	--																
4-Chloro-3-methylphenol	ug/kg	630000	← 200000	--	--																
4-Chloroaniline	ug/kg	2700	11000	54000	120000																
4-Chlorophenyl-phenylether	ug/kg	--	--	--	--																
4-Methylphenol	ug/kg	630000	← 200000	670000	10000000																
4-Nitroaniline	ug/kg	25000	110000	--	--																
4-Nitrophenol	ug/kg	--	--	--	--																
Acenaphthene	ug/kg	360000	4500000	7500000	9← 00000																
Acenaphthylene	ug/kg	--	--	7500000	10000000																
Acetophenone	ug/kg	7← 0000	12000000	--	--																

See Table AC-1 for Acronyms, Abbreviations, and Data Qualifiers

Color Background - Value Exceeds Screening Criterion

SDPSOH LRFDWLRQ						S%24	S%25	S%26	S%27	S%28	S%29		S%30		S%31		S%32	S%33	S%34	S%35	S%36
SDPSOH DDWH						05/05/16	05/04/16	05/04/16	05/06/16	05/06/16	05/06/16		05/06/16		05/05/16		05/05/16	05/05/16	05/05/16	05/05/16	05/05/16
SDPSOH DHSWK ♂ IW□						1.5 - 2.5	1 - 2	1 - 2	2.33 - 3.33	1 - 2	1 - 2		1 - 2	2 - 2.5←	1 - 2		1 - 2	1 - 2	1 - 2	1 - 2	1 - 2
SDPSOH T \ SH						N	N	N	N	N	N	FD	N	N	N	FD	N	N	N	N	N
SDPSOH ID	UQLWV	RSL SRLO RHV ┼ MD \ 2016	RSL SRLO CRPP.Ⅰ IQG. MD \ 2016	MDL QH RAGV ┼ SRLO RHV. FHE 2016	MDL QH RAGV SRLO CRQVW. WRUNHU ┼ 2016	SB24-0203-05052016 FHE	SB25-0102-05042016	SB26-0102-05042016	SB27-0203-05062016	SB2← -0102-05062016	SB29-0102-05062016	FD0← -05062016	SB30-0102-05062016	SB30-0203-05062016	SB31-0102-05052016	FD06-05052016	SB32-0102-05052016	SB33-0102-05052016	SB34-0102-05052016	SB35-0102-05052016	SB36-0102-05052016
Anthracene	ug/kg	1← 00000	23000000	10000000	3← 00000																
Atrazine	ug/kg	2400	10000	47000	710000																
Benzaldehyde	ug/kg	170000	← 20000	--	--																
Benzo(a)anthracene	ug/kg	160	2900	2600	430000																
Benzo(a)pyrene	ug/kg	16	290	260	43000																
Benzo(b)fluoranthene	ug/kg	160	2900	2600	430000																
Benzo(g,h,i)perylene	ug/kg	--	--	3700000	10000000																
Benzo(k)fluoranthene	ug/kg	1600	29000	26000	4300000																
Bis(2-chloroethoxy)methane	ug/kg	19000	250000	--	--																
Bis(2-chloroethyl)ether	ug/kg	230	1000	9← 00	250000																
Bis(2-ethylhexyl)phthalate	ug/kg	39000	160000	770000	10000000																
Butylbenzylphthalate	ug/kg	290000	1200000	5700000	10000000																
Caprolactam	ug/kg	3100000	40000000	--	--																
Carbazole	ug/kg	--	--	540000	10000000																
Chrysene	ug/kg	16000	290000	260000	10000000																
Dibenz(a,h)anthracene	ug/kg	16	290	260	43000																
Dibenzofuran	ug/kg	7300	100000	130000	950000																
Diethylphthalate	ug/kg	5100000	66000000	10000000	10000000																
Dimethylphthalate	ug/kg	--	--	--	--																
Di-N-Butylphthalate	ug/kg	630000	← 200000	10000000	10000000																
Di-N-Octyl Phthalate	ug/kg	63000	← 20000	1600000	2900000																
Fluoranthene	ug/kg	240000	3000000	5000000	10000000																
Fluorene	ug/kg	240000	3000000	5000000	10000000																
Hexachlorobenzene	ug/kg	210	960	6← 00	190000																
Hexachlorobutadiene	ug/kg	1200	5300	130000	240000																
Hexachlorocyclopentadiene	ug/kg	1← 0	750	--	--																
Hexachloroethane	ug/kg	1← 00	← 000	93000	2400000																
Indeno(1,2,3-cd)pyrene	ug/kg	160	2900	2600	430000																
Isophorone	ug/kg	570000	2400000	--	--																
Naphthalene	ug/kg	3← 00	17000	2500000	10000000																
Nitrobenzene	ug/kg	5100	22000	--	--																
N-Nitroso-di-n-propylamine (NDPA)	ug/kg	7←	330	--	--																
N-Nitrosodiphenylamine	ug/kg	110000	470000	--	--																
Pentachlorophenol	ug/kg	1000	4000	20000	620000																
Phenanthrene	ug/kg	--	--	3700000	← 900000																
Phenol	ug/kg	1900000	25000000	10000000	10000000																
Pyrene	ug/kg	1← 0000	2300000	3700000	10000000																

SDPSOH LRFDWLRQ						S%24	S%25	S%26	S%27	S%28	S%29		S%30		S%31		S%32	S%33	S%34	S%35	S%36
SDPSOH DDWH						05/05/16	05/04/16	05/04/16	05/06/16	05/06/16	05/06/16		05/06/16		05/05/16		05/05/16	05/05/16	05/05/16	05/05/16	05/05/16
SDPSOH DHSWK ♂ IW□						1.5 - 2.5	1 - 2	1 - 2	2.33 - 3.33	1 - 2	1 - 2		1 - 2	2 - 2.5←	1 - 2		1 - 2	1 - 2	1 - 2	1 - 2	1 - 2
SDPSOH T \ SH						N	N	N	N	N	N	FD	N	N	N	FD	N	N	N	N	N
SDPSOH ID	UQLWV	RSL SRLO RHV ┤ MD \ 2016	RSL SRLO CRPP.⌡ IQG. MD \ 2016	MDLQH RAGV ┤ SRLO RHV. ┤ FHE 2016	MDLQH RAGV SRLO CRQVW. WRUNHU ┤ 2016	SB24-0203-05052016 FHE	SB25-0102-05042016	SB26-0102-05042016	SB27-0203-05062016	SB2← -0102-05062016	SB29-0102-05062016	FD0← -05062016	SB30-0102-05062016	SB30-0203-05062016	SB31-0102-05052016	FD06-05052016	SB32-0102-05052016	SB33-0102-05052016	SB34-0102-05052016	SB35-0102-05052016	SB36-0102-05052016
TCLP SHPL┤ VRODWLOH OUJDQLF CRPSRX QGV																					
2,4,5-Trichlorophenol	mg/L	--	--	--	--																
2,4,6-Trichlorophenol	mg/L	--	--	--	--																
2,4-Dinitrotoluene	mg/L	--	--	--	--																
2-Methylphenol	mg/L	--	--	--	--																
4-Methylphenol	mg/L	--	--	--	--																
Cresols, Total	mg/L	--	--	--	--																
Hexachlorobenzene	mg/L	--	--	--	--																
Hexachlorobutadiene	mg/L	--	--	--	--																
Hexachloroethane	mg/L	--	--	--	--																
Nitrobenzene	mg/L	--	--	--	--																
Pentachlorophenol	mg/L	--	--	--	--																
Pyridine	mg/L	--	--	--	--																
SPLP SHPL┤ VRODWLOH OUJDQLF CRPSRX QGV																					
1,1-Biphenyl	ug/L	--	--	--	--																
1,2,4,5-Tetrachlorobenzene	ug/L	--	--	--	--																
1,4-Dioxane	ug/L	--	--	--	--																
2,2-Oxybis(1-chloropropane)	ug/L	--	--	--	--																
2,3,4,6-Tetrachlorophenol	ug/L	--	--	--	--																
2,4,5-Trichlorophenol	ug/L	--	--	--	--																
2,4,6-Trichlorophenol	ug/L	--	--	--	--																
2,4-Dichlorophenol	ug/L	--	--	--	--																
2,4-Dimethylphenol	ug/L	--	--	--	--																
2,4-Dinitrophenol	ug/L	--	--	--	--																
2,4-Dinitrotoluene	ug/L	--	--	--	--																
2,6-Dinitrotoluene	ug/L	--	--	--	--																
2-Chloronaphthalene	ug/L	--	--	--	--																
2-Chlorophenol	ug/L	--	--	--	--																
2-Methylnaphthalene	ug/L	--	--	--	--																
2-Methylphenol	ug/L	--	--	--	--																
2-Nitroaniline	ug/L	--	--	--	--																
2-Nitrophenol	ug/L	--	--	--	--																
3,3-Dichlorobenzidine	ug/L	--	--	--	--																
3-Nitroaniline	ug/L	--	--	--	--																
4,6-Dinitro-2-methylphenol	ug/L	--	--	--	--																
4-Bromophenyl-phenylether	ug/L	--	--	--	--																

SDPSOH LRFDWLRQ						S%24	S%25	S%26	S%27	S%28	S%29		S%30		S%31		S%32	S%33	S%34	S%35	S%36
SDPSOH DDWH						05/05/16	05/04/16	05/04/16	05/06/16	05/06/16	05/06/16		05/06/16		05/05/16		05/05/16	05/05/16	05/05/16	05/05/16	05/05/16
SDPSOH DHSWK ♂ IW□						1.5 - 2.5	1 - 2	1 - 2	2.33 - 3.33	1 - 2	1 - 2		1 - 2	2 - 2.5←	1 - 2		1 - 2	1 - 2	1 - 2	1 - 2	1 - 2
SDPSOH T \ SH						N	N	N	N	N	N	FD	N	N	N	FD	N	N	N	N	N
SDPSOH ID	UQLWV	RSL SRLO RHV ┼ MD \ 2016	RSL SRLO CRPP.‖ IQG. MD \ 2016	MDLQH RAGV ┼ SRLO RHV. ┼ FHE 2016	MDLQH RAGV SRLO CRQVW. WRUNHU ┼ FHE 2016	SB24-0203-05052016	SB25-0102-05042016	SB26-0102-05042016	SB27-0203-05062016	SB2← -0102-05062016	SB29-0102-05062016	FD0← -05062016	SB30-0102-05062016	SB30-0203-05062016	SB31-0102-05052016	FD06-05052016	SB32-0102-05052016	SB33-0102-05052016	SB34-0102-05052016	SB35-0102-05052016	SB36-0102-05052016
4-Chloro-3-methylphenol	ug/L	--	--	--	--	NA	NA	NA	NA	NA	NA	NA	NA	NA	NA	NA	NA	NA	NA	NA	NA
4-Chloroaniline	ug/L	--	--	--	--	NA	NA	NA	NA	NA	NA	NA	NA	NA	NA	NA	NA	NA	NA	NA	NA
4-Chlorophenyl-phenylether	ug/L	--	--	--	--	NA	NA	NA	NA	NA	NA	NA	NA	NA	NA	NA	NA	NA	NA	NA	NA
4-Methylphenol	ug/L	--	--	--	--	NA	NA	NA	NA	NA	NA	NA	NA	NA	NA	NA	NA	NA	NA	NA	NA
4-Nitroaniline	ug/L	--	--	--	--	NA	NA	NA	NA	NA	NA	NA	NA	NA	NA	NA	NA	NA	NA	NA	NA
4-Nitrophenol	ug/L	--	--	--	--	NA	NA	NA	NA	NA	NA	NA	NA	NA	NA	NA	NA	NA	NA	NA	NA
Acenaphthene	ug/L	--	--	--	--	NA	NA	NA	NA	NA	NA	NA	NA	NA	NA	NA	NA	NA	NA	NA	NA
Acenaphthylene	ug/L	--	--	--	--	NA	NA	NA	NA	NA	NA	NA	NA	NA	NA	NA	NA	NA	NA	NA	NA
Acetophenone	ug/L	--	--	--	--	NA	NA	NA	NA	NA	NA	NA	NA	NA	NA	NA	NA	NA	NA	NA	NA
Anthracene	ug/L	--	--	--	--	NA	NA	NA	NA	NA	NA	NA	NA	NA	NA	NA	NA	NA	NA	NA	NA
Atrazine	ug/L	--	--	--	--	NA	NA	NA	NA	NA	NA	NA	NA	NA	NA	NA	NA	NA	NA	NA	NA
Benzaldehyde	ug/L	--	--	--	--	NA	NA	NA	NA	NA	NA	NA	NA	NA	NA	NA	NA	NA	NA	NA	NA
Benzo(a)anthracene	ug/L	--	--	--	--	NA	NA	NA	NA	NA	NA	NA	NA	NA	NA	NA	NA	NA	NA	NA	NA
Benzo(a)pyrene	ug/L	--	--	--	--	NA	NA	NA	NA	NA	NA	NA	NA	NA	NA	NA	NA	NA	NA	NA	NA
Benzo(b)fluoranthene	ug/L	--	--	--	--	NA	NA	NA	NA	NA	NA	NA	NA	NA	NA	NA	NA	NA	NA	NA	NA
Benzo(g,h,i)perylene	ug/L	--	--	--	--	NA	NA	NA	NA	NA	NA	NA	NA	NA	NA	NA	NA	NA	NA	NA	NA
Benzo(k)fluoranthene	ug/L	--	--	--	--	NA	NA	NA	NA	NA	NA	NA	NA	NA	NA	NA	NA	NA	NA	NA	NA
Bis(2-chloroethoxy)methane	ug/L	--	--	--	--	NA	NA	NA	NA	NA	NA	NA	NA	NA	NA	NA	NA	NA	NA	NA	NA
Bis(2-chloroethyl)ether	ug/L	--	--	--	--	NA	NA	NA	NA	NA	NA	NA	NA	NA	NA	NA	NA	NA	NA	NA	NA
Bis(2-ethylhexyl)phthalate	ug/L	--	--	--	--	NA	NA	NA	NA	NA	NA	NA	NA	NA	NA	NA	NA	NA	NA	NA	NA
Butylbenzylphthalate	ug/L	--	--	--	--	NA	NA	NA	NA	NA	NA	NA	NA	NA	NA	NA	NA	NA	NA	NA	NA
Caprolactam	ug/L	--	--	--	--	NA	NA	NA	NA	NA	NA	NA	NA	NA	NA	NA	NA	NA	NA	NA	NA
Carbazole	ug/L	--	--	--	--	NA	NA	NA	NA	NA	NA	NA	NA	NA	NA	NA	NA	NA	NA	NA	NA
Chrysene	ug/L	--	--	--	--	NA	NA	NA	NA	NA	NA	NA	NA	NA	NA	NA	NA	NA	NA	NA	NA
Dibenz(a,h)anthracene	ug/L	--	--	--	--	NA	NA	NA	NA	NA	NA	NA	NA	NA	NA	NA	NA	NA	NA	NA	NA
Dibenzofuran	ug/L	--	--	--	--	NA	NA	NA	NA	NA	NA	NA	NA	NA	NA	NA	NA	NA	NA	NA	NA
Diethylphthalate	ug/L	--	--	--	--	NA	NA	NA	NA	NA	NA	NA	NA	NA	NA	NA	NA	NA	NA	NA	NA
Dimethylphthalate	ug/L	--	--	--	--	NA	NA	NA	NA	NA	NA	NA	NA	NA	NA	NA	NA	NA	NA	NA	NA
Di-N-Butylphthalate	ug/L	--	--	--	--	NA	NA	NA	NA	NA	NA	NA	NA	NA	NA	NA	NA	NA	NA	NA	NA
Di-N-Octyl Phthalate	ug/L	--	--	--	--	NA	NA	NA	NA	NA	NA	NA	NA	NA	NA	NA	NA	NA	NA	NA	NA
Fluoranthene	ug/L	--	--	--	--	NA	NA	NA	NA	NA	NA	NA	NA	NA	NA	NA	NA	NA	NA	NA	NA
Fluorene	ug/L	--	--	--	--	NA	NA	NA	NA	NA	NA	NA	NA	NA	NA	NA	NA	NA	NA	NA	NA
Hexachlorobenzene	ug/L	--	--	--	--	NA	NA	NA	NA	NA	NA	NA	NA	NA	NA	NA	NA	NA	NA	NA	NA
Hexachlorobutadiene	ug/L	--	--	--	--	NA	NA	NA	NA	NA	NA	NA	NA	NA	NA	NA	NA	NA	NA	NA	NA
Hexachlorocyclopentadiene	ug/L	--	--	--	--	NA	NA	NA	NA	NA	NA	NA	NA	NA	NA	NA	NA	NA	NA	NA	NA
Hexachloroethane	ug/L	--	--	--	--	NA	NA	NA	NA	NA	NA	NA	NA	NA	NA	NA	NA	NA	NA	NA	NA
Indeno(1,2,3-cd)pyrene	ug/L	--	--	--	--	NA	NA	NA	NA	NA	NA	NA	NA	NA	NA	NA	NA	NA	NA	NA	NA

SDPSOH LRFDWLRQ						S%24	S%25	S%26	S%27	S%28	S%29		S%30		S%31		S%32	S%33	S%34	S%35	S%36
SDPSOH DDWH						05/05/16	05/04/16	05/04/16	05/06/16	05/06/16	05/06/16		05/06/16		05/05/16		05/05/16	05/05/16	05/05/16	05/05/16	05/05/16
SDPSOH DHSWK ♂ IW□						1.5 - 2.5	1 - 2	1 - 2	2.33 - 3.33	1 - 2	1 - 2		1 - 2	2 - 2.5←	1 - 2		1 - 2	1 - 2	1 - 2	1 - 2	1 - 2
SDPSOH T \ SH						N	N	N	N	N	N	FD	N	N	N	FD	N	N	N	N	N
SDPSOH ID	UQLWV	RSL SRLO RHV ┼ MD \ 2016	RSL SRLO CRPP.⌡ IQG. MD \ 2016	MDLQH RAGV ┼ SRLO RHV. ┼ FHE 2016	MDLQH RAGV SRLO CRQVW. WRUNHU ┼ FHE 2016	SB24-0203-05052016	SB25-0102-05042016	SB26-0102-05042016	SB27-0203-05062016	SB2← -0102-05062016	SB29-0102-05062016	FD0← -05062016	SB30-0102-05062016	SB30-0203-05062016	SB31-0102-05052016	FD06-05052016	SB32-0102-05052016	SB33-0102-05052016	SB34-0102-05052016	SB35-0102-05052016	SB36-0102-05052016
Isophorone	ug/L	--	--	--	--	NA	NA	NA	NA	NA	NA	NA	NA	NA	NA	NA	NA	NA	NA	NA	NA
Naphthalene	ug/L	--	--	--	--	NA	NA	NA	NA	NA	NA	NA	NA	NA	NA	NA	NA	NA	NA	NA	NA
Nitrobenzene	ug/L	--	--	--	--	NA	NA	NA	NA	NA	NA	NA	NA	NA	NA	NA	NA	NA	NA	NA	NA
N-Nitroso-di-n-propylamine (NDPA)	ug/L	--	--	--	--	NA	NA	NA	NA	NA	NA	NA	NA	NA	NA	NA	NA	NA	NA	NA	NA
N-Nitrosodiphenylamine	ug/L	--	--	--	--	NA	NA	NA	NA	NA	NA	NA	NA	NA	NA	NA	NA	NA	NA	NA	NA
Pentachlorophenol	ug/L	--	--	--	--	NA	NA	NA	NA	NA	NA	NA	NA	NA	NA	NA	NA	NA	NA	NA	NA
Phenanthrene	ug/L	--	--	--	--	NA	NA	NA	NA	NA	NA	NA	NA	NA	NA	NA	NA	NA	NA	NA	NA
Phenol	ug/L	--	--	--	--	NA	NA	NA	NA	NA	NA	NA	NA	NA	NA	NA	NA	NA	NA	NA	NA
Pyrene	ug/L	--	--	--	--	NA	NA	NA	NA	NA	NA	NA	NA	NA	NA	NA	NA	NA	NA	NA	NA
PHVWLFLGHV⌡ PC%V																					
4,4-DDD	ug/kg	2300	9600	45000	1400000	NA	NA	NA	NA	NA	NA	NA	NA	NA	NA	NA	NA	NA	NA	NA	NA
4,4-DDE	ug/kg	2000	9300	32000	9← 0000	NA	NA	NA	NA	NA	NA	NA	NA	NA	NA	NA	NA	NA	NA	NA	NA
4,4-DDT	ug/kg	1900	← 500	3← 000	140000	NA	NA	NA	NA	NA	NA	NA	NA	NA	NA	NA	NA	NA	NA	NA	NA
Aldrin	ug/kg	39	1← 0	640	9500	NA	NA	NA	NA	NA	NA	NA	NA	NA	NA	NA	NA	NA	NA	NA	NA
alpha-BHC	ug/kg	← 6	360	1700	53000	NA	NA	NA	NA	NA	NA	NA	NA	NA	NA	NA	NA	NA	NA	NA	NA
Aroclor 1016	ug/kg	410	5100	4900	46000	40 U	39 U	40 U	40 U	42 U	40 U	40 U	41 U	3← U	39 U	41 U	47 UJ	40 U	39 U	3← U	3U
Aroclor 1221	ug/kg	200	← 30	--	--	40 U	39 U	40 U	40 U	42 U	40 U	40 U	41 U	3← U	39 U	41 U	47 UJ	40 U	39 U	3← U	3U
Aroclor 1232	ug/kg	170	720	--	--	40 U	39 U	40 U	40 U	42 U	40 U	40 U	41 U	3← U	39 U	41 U	47 UJ	40 U	39 U	3← U	3U
Aroclor 1242	ug/kg	230	950	--	--	40 U	39 U	40 U	40 U	42 U	40 U	40 U	41 U	3← U	39 U	41 U	47 UJ	40 U	39 U	3← U	3U
Aroclor 124←	ug/kg	230	950	--	--	40 U	39 U	40 U	40 U	42 U	40 U	40 U	41 U	3← U	**1400 J**	41 UJ	47 UJ	40 U	39 U	3← U	3← U
Aroclor 1254	ug/kg	120	970	--	--	40 U	39 U	40 U	40 U	42 U	40 U	40 U	41 U	3← U	**1500 J**	**1400**	**24 J┼**	40 U	**54**	3← U	**200**
Aroclor 1260	ug/kg	240	990	--	--	40 U	39 U	40 U	40 U	42 U	40 U	40 U	41 U	3← U	39 U	41 U	47 UJ	40 U	39 U	3← U	3U
Aroclor 1262	ug/kg	--	--	--	--	40 U	39 U	40 U	40 U	42 U	40 U	40 U	41 U	3← U	39 U	41 U	47 UJ	40 U	39 U	3← U	3U
Aroclor 126←	ug/kg	--	--	--	--	40 U	39 U	40 U	40 U	42 U	40 U	40 U	41 U	3← U	39 U	41 U	47 UJ	40 U	39 U	3← U	3U
Aroclor, Total	ug/kg	230	940	2400	6500	40 U	39 U	40 U	40 U	42 U	40 U	40 U	41 U	3← U	**2900 J**	**1400**	**24 J┼**	40 U	**54**	3← U	**200**
beta-BHC	ug/kg	300	1300	6000	140000	NA	NA	NA	NA	NA	NA	NA	NA	NA	NA	NA	NA	NA	NA	NA	NA
cis-Chlordane	ug/kg	--	--	--	--	NA	NA	NA	NA	NA	NA	NA	NA	NA	NA	NA	NA	NA	NA	NA	NA
delta-BHC	ug/kg	--	--	--	--	NA	NA	NA	NA	NA	NA	NA	NA	NA	NA	NA	NA	NA	NA	NA	NA
Dieldrin	ug/kg	34	140	6← 0	21000	NA	NA	NA	NA	NA	NA	NA	NA	NA	NA	NA	NA	NA	NA	NA	NA
Endosulfan I	ug/kg	--	--	← 00000	1400000	NA	NA	NA	NA	NA	NA	NA	NA	NA	NA	NA	NA	NA	NA	NA	NA
Endosulfan II	ug/kg	--	--	← 00000	1400000	NA	NA	NA	NA	NA	NA	NA	NA	NA	NA	NA	NA	NA	NA	NA	NA
Endosulfan Sulfate	ug/kg	--	--	--	--	NA	NA	NA	NA	NA	NA	NA	NA	NA	NA	NA	NA	NA	NA	NA	NA
Endrin	ug/kg	1900	25000	40000	4← 0000	NA	NA	NA	NA	NA	NA	NA	NA	NA	NA	NA	NA	NA	NA	NA	NA
Endrin Aldehyde	ug/kg	--	--	--	--	NA	NA	NA	NA	NA	NA	NA	NA	NA	NA	NA	NA	NA	NA	NA	NA
Endrin Ketone	ug/kg	--	--	--	--	NA	NA	NA	NA	NA	NA	NA	NA	NA	NA	NA	NA	NA	NA	NA	NA
gamma-BHC (Lindane)	ug/kg	570	2500	610	2← 00	NA	NA	NA	NA	NA	NA	NA	NA	NA	NA	NA	NA	NA	NA	NA	NA
Heptachlor	ug/kg	130	630	1300	24000	NA	NA	NA	NA	NA	NA	NA	NA	NA	NA	NA	NA	NA	NA	NA	NA
Heptachlor Epoxide	ug/kg	70	330	1200	3100	NA	NA	NA	NA	NA	NA	NA	NA	NA	NA	NA	NA	NA	NA	NA	NA
Methoxychlor	ug/kg	32000	410000	670000	1200000	NA	NA	NA	NA	NA	NA	NA	NA	NA	NA	NA	NA	NA	NA	NA	NA

See Table AC-1 for Acronyms, Abbreviations, and Data Qualifiers

Color Background - Value Exceeds Screening Criterion

SDPSOH LRFDWLRQ						S%24	S%25	S%26	S%27	S%28	S%29		S%30		S%31		S%32	S%33	S%34	S%35	S%36
SDPSOH DDWH						05/05/16	05/04/16	05/04/16	05/06/16	05/06/16	05/06/16		05/06/16		05/05/16		05/05/16	05/05/16	05/05/16	05/05/16	05/05/16
SDPSOH DHSWK ♂ IW□						1.5 - 2.5	1 - 2	1 - 2	2.33 - 3.33	1 - 2	1 - 2		1 - 2	2 - 2.5←	1 - 2		1 - 2	1 - 2	1 - 2	1 - 2	1 - 2
SDPSOH T \ SH						N	N	N	N	N	N	FD	N	N	N	FD	N	N	N	N	N
SDPSOH ID	UQLWV	RSL SRLO RHV ┼ MD \ 2016	RSL SRLO CRPP.⌉ IQG. MD \ 2016	MDLQH RAGV ┼ SRLO RHV. ┼ FHE 2016	MDLQH RAGV SRLO CRQVW. WRUNHU ┼ FHE 2016	SB24-0203-05052016	SB25-0102-05042016	SB26-0102-05042016	SB27-0203-05062016	SB2← -0102-05062016	SB29-0102-05062016	FD0← -05062016	SB30-0102-05062016	SB30-0203-05062016	SB31-0102-05052016	FD06-05052016	SB32-0102-05052016	SB33-0102-05052016	SB34-0102-05052016	SB35-0102-05052016	SB36-0102-05052016
Toxaphene	ug/kg	490	2100	--	--	NA	NA	NA	NA	NA	NA	NA	NA	NA	NA	NA	NA	NA	NA	NA	NA
trans-Chlordane	ug/kg	--	--	--	--	NA	NA	NA	NA	NA	NA	NA	NA	NA	NA	NA	NA	NA	NA	NA	NA
TCLP PHVWLFLGHV⌉ PC%V																					
cis-Chlordane	mg/L	--	--	--	--	NA	NA	NA	NA	NA	NA	NA	NA	NA	NA	NA	NA	NA	NA	NA	NA
Endrin	mg/L	--	--	--	--	NA	NA	NA	NA	NA	NA	NA	NA	NA	NA	NA	NA	NA	NA	NA	NA
gamma-BHC (Lindane)	mg/L	--	--	--	--	NA	NA	NA	NA	NA	NA	NA	NA	NA	NA	NA	NA	NA	NA	NA	NA
Heptachlor	mg/L	--	--	--	--	NA	NA	NA	NA	NA	NA	NA	NA	NA	NA	NA	NA	NA	NA	NA	NA
Heptachlor Epoxide	mg/L	--	--	--	--	NA	NA	NA	NA	NA	NA	NA	NA	NA	NA	NA	NA	NA	NA	NA	NA
Methoxychlor	mg/L	--	--	--	--	NA	NA	NA	NA	NA	NA	NA	NA	NA	NA	NA	NA	NA	NA	NA	NA
Toxaphene	mg/L	--	--	--	--	NA	NA	NA	NA	NA	NA	NA	NA	NA	NA	NA	NA	NA	NA	NA	NA
trans-Chlordane	mg/L	--	--	--	--	NA	NA	NA	NA	NA	NA	NA	NA	NA	NA	NA	NA	NA	NA	NA	NA
SPLP PHVWLFLGHV⌉ PC%V																					
4,4-DDD	ug/L	--	--	--	--	NA	NA	NA	NA	NA	NA	NA	NA	NA	NA	NA	NA	NA	NA	NA	NA
4,4-DDE	ug/L	--	--	--	--	NA	NA	NA	NA	NA	NA	NA	NA	NA	NA	NA	NA	NA	NA	NA	NA
4,4-DDT	ug/L	--	--	--	--	NA	NA	NA	NA	NA	NA	NA	NA	NA	NA	NA	NA	NA	NA	NA	NA
Aldrin	ug/L	--	--	--	--	NA	NA	NA	NA	NA	NA	NA	NA	NA	NA	NA	NA	NA	NA	NA	NA
alpha-BHC	ug/L	--	--	--	--	NA	NA	NA	NA	NA	NA	NA	NA	NA	NA	NA	NA	NA	NA	NA	NA
beta-BHC	ug/L	--	--	--	--	NA	NA	NA	NA	NA	NA	NA	NA	NA	NA	NA	NA	NA	NA	NA	NA
cis-Chlordane	ug/L	--	--	--	--	NA	NA	NA	NA	NA	NA	NA	NA	NA	NA	NA	NA	NA	NA	NA	NA
delta-BHC	ug/L	--	--	--	--	NA	NA	NA	NA	NA	NA	NA	NA	NA	NA	NA	NA	NA	NA	NA	NA
Dieldrin	ug/L	--	--	--	--	NA	NA	NA	NA	NA	NA	NA	NA	NA	NA	NA	NA	NA	NA	NA	NA
Endosulfan I	ug/L	--	--	--	--	NA	NA	NA	NA	NA	NA	NA	NA	NA	NA	NA	NA	NA	NA	NA	NA
Endosulfan II	ug/L	--	--	--	--	NA	NA	NA	NA	NA	NA	NA	NA	NA	NA	NA	NA	NA	NA	NA	NA
Endosulfan Sulfate	ug/L	--	--	--	--	NA	NA	NA	NA	NA	NA	NA	NA	NA	NA	NA	NA	NA	NA	NA	NA
Endrin	ug/L	--	--	--	--	NA	NA	NA	NA	NA	NA	NA	NA	NA	NA	NA	NA	NA	NA	NA	NA
Endrin Aldehyde	ug/L	--	--	--	--	NA	NA	NA	NA	NA	NA	NA	NA	NA	NA	NA	NA	NA	NA	NA	NA
Endrin Ketone	ug/L	--	--	--	--	NA	NA	NA	NA	NA	NA	NA	NA	NA	NA	NA	NA	NA	NA	NA	NA
gamma-BHC (Lindane)	ug/L	--	--	--	--	NA	NA	NA	NA	NA	NA	NA	NA	NA	NA	NA	NA	NA	NA	NA	NA
Heptachlor	ug/L	--	--	--	--	NA	NA	NA	NA	NA	NA	NA	NA	NA	NA	NA	NA	NA	NA	NA	NA
Heptachlor Epoxide	ug/L	--	--	--	--	NA	NA	NA	NA	NA	NA	NA	NA	NA	NA	NA	NA	NA	NA	NA	NA
Methoxychlor	ug/L	--	--	--	--	NA	NA	NA	NA	NA	NA	NA	NA	NA	NA	NA	NA	NA	NA	NA	NA
Toxaphene	ug/L	--	--	--	--	NA	NA	NA	NA	NA	NA	NA	NA	NA	NA	NA	NA	NA	NA	NA	NA
trans-Chlordane	ug/L	--	--	--	--	NA	NA	NA	NA	NA	NA	NA	NA	NA	NA	NA	NA	NA	NA	NA	NA
PC% CRQJHQHUV DQG HRPRORJX HV																					
PCB-105	ng/kg	120000	490000	--	--	**5.5 E%**	**60**	**1300**	**43 E%**	1.9 U	**590 E%**	**810**	**11 E%**	NA	NA	NA	NA	NA	NA	NA	NA
PCB-114	ng/kg	120000	500000	--	--	2 U	**1.4 J**	1.9 U	1.9 U	1.9 U	1.9 UJ	**17 J**	1.9 U	NA	NA	NA	NA	NA	NA	NA	NA

See Table AC-1 for Acronyms, Abbreviations, and Data Qualifiers

Color Background - Value Exceeds Screening Criterion

SDPSOH LRFDWLRQ						S%24	S%25	S%26	S%27	S%28	S%29		S%30		S%31		S%32	S%33	S%34	S%35	S%36
SDPSOH DDWH						05/05/16	05/04/16	05/04/16	05/06/16	05/06/16	05/06/16		05/06/16		05/05/16		05/05/16	05/05/16	05/05/16	05/05/16	05/05/16
SDPSOH DHSWK ♂ IW□						1.5 - 2.5	1 - 2	1 - 2	2.33 - 3.33	1 - 2	1 - 2		1 - 2	2 - 2.5←	1 - 2		1 - 2	1 - 2	1 - 2	1 - 2	1 - 2
SDPSOH T \ SH						N	N	N	N	N	N	FD	N	N	N	FD	N	N	N	N	N
SDPSOH ID	UQLWV	RSL SRLO RHV ┼ MD \ 2016	RSL SRLO CRPP.I IQG. MD \ 2016	MDLQH RAGV ┼ SRLO RHV. ┼ FHE 2016	MDLQH RAGV SRLO CRQVW. WRUNHU ┼ 2016	SB24-0203-05052016 FHE	SB25-0102-05042016	SB26-0102-05042016	SB27-0203-05062016	SB2← -0102-05062016	SB29-0102-05062016	FD0← -05062016	SB30-0102-05062016	SB30-0203-05062016	SB31-0102-05052016	FD06-05052016	SB32-0102-05052016	SB33-0102-05052016	SB34-0102-05052016	SB35-0102-05052016	SB36-0102-05052016
PCB-11←	ng/kg	120000	490000	--	--																
PCB-123	ng/kg	120000	490000	--	--																
PCB-126	ng/kg	36	150	--	--																
PCB-156/157	ng/kg	--	--	--	--																
PCB-167	ng/kg	120000	510000	--	--																
PCB-169	ng/kg	120	510	--	--																
PCB-1← 9	ng/kg	130000	520000	--	--																
PCB-209 (Decachlorobiphenyl)	ng/kg	--	--	--	--																
PCB-77	ng/kg	3← 000	160000	--	--																
PCB-← 1	ng/kg	12000	4← 000	--	--																
PCBC - Toxicity Equivalent	ng/kg	--	--	--	--																
Total DiCB	ng/kg	--	--	--	--																
Total HpCB	ng/kg	--	--	--	--																
Total HxCB	ng/kg	--	--	--	--																
Total MoCB	ng/kg	--	--	--	--																
Total NoCB	ng/kg	--	--	--	--																
Total OcCB	ng/kg	--	--	--	--																
TRWDO PC% HRPRORJ X HV	ng/kg	230000	940000	2400000	6500000																
Total PeCB	ng/kg	--	--	--	--																
Total TeCB	ng/kg	--	--	--	--																
Total TrCB	ng/kg	--	--	--	--																
MHWDOV DQG C \ DQLGH																					
Aluminum	mg/kg	7700	110000	170000	310000																
Antimony	mg/kg	3.1	47	6←	120																
Arsenic	mg/kg	0.6←	3	1.4	42																
Barium	mg/kg	1500	22000	10000	10000																
Beryllium	mg/kg	16	230	340	620																
Cadmium	mg/kg	7.1	9←	11	19																
Calcium	mg/kg	--	--	--	--																

SDPSOH LRFDWLRQ						S%24	S%25	S%26	S%27	S%28	S%29		S%30		S%31		S%32	S%33	S%34	S%35	S%36
SDPSOH DDWH						05/05/16	05/04/16	05/04/16	05/06/16	05/06/16	05/06/16		05/06/16		05/05/16		05/05/16	05/05/16	05/05/16	05/05/16	05/05/16
SDPSOH DHSWK ♂ IW□						1.5 - 2.5	1 - 2	1 - 2	2.33 - 3.33	1 - 2	1 - 2		1 - 2	2 - 2.5←	1 - 2		1 - 2	1 - 2	1 - 2	1 - 2	1 - 2
SDPSOH T \ SH						N	N	N	N	N	N	FD	N	N	N	FD	N	N	N	N	N
SDPSOH ID	UQLWV	RSL SRLO RHV ┼ MD \ 2016	RSL SRLO CRPP.⌋ IQG. MD \ 2016	MDLQH RAGV ┼ SRLO RHV. FHE 2016	MDLQH RAGV SRLO CRQVW. WRUNHU ┼ FHE 2016	SB24-0203-05052016	SB25-0102-05042016	SB26-0102-05042016	SB27-0203-05062016	SB2← -0102-05062016	SB29-0102-05062016	FD0← -05062016	SB30-0102-05062016	SB30-0203-05062016	SB31-0102-05052016	FD06-05052016	SB32-0102-05052016	SB33-0102-05052016	SB34-0102-05052016	SB35-0102-05052016	SB36-0102-05052016
Chromium	mg/kg	12000	1← 0000	--	--	NA	NA	NA	NA	NA	NA	NA	NA	NA	NA	NA	NA	NA	NA	NA	NA
Cobalt	mg/kg	2.3	35	51	920	NA	NA	NA	NA	NA	NA	NA	NA	NA	NA	NA	NA	NA	NA	NA	NA
Copper	mg/kg	310	4700	2400	4300	NA	NA	NA	NA	NA	NA	NA	NA	NA	NA	NA	NA	NA	NA	NA	NA
Cyanide	mg/kg	2.3	15	100	1900	NA	NA	NA	NA	NA	NA	NA	NA	NA	NA	NA	NA	NA	NA	NA	NA
Iron	mg/kg	5500	← 2000	120000	220000	NA	NA	NA	NA	NA	NA	NA	NA	NA	NA	NA	NA	NA	NA	NA	NA
Lead	mg/kg	400	← 00	340	950	NA	NA	NA	NA	NA	NA	NA	NA	NA	NA	NA	NA	NA	NA	NA	NA
Magnesium	mg/kg	--	--	--	--	NA	NA	NA	NA	NA	NA	NA	NA	NA	NA	NA	NA	NA	NA	NA	NA
Manganese	mg/kg	1← 0	2600	4100	7400	NA	NA	NA	NA	NA	NA	NA	NA	NA	NA	NA	NA	NA	NA	NA	NA
Mercury	mg/kg	1.1	4.6	51	930	NA	NA	NA	NA	NA	NA	NA	NA	NA	NA	NA	NA	NA	NA	NA	NA
Nickel	mg/kg	150	2200	510	930	NA	NA	NA	NA	NA	NA	NA	NA	NA	NA	NA	NA	NA	NA	NA	NA
Potassium	mg/kg	--	--	--	--	NA	NA	NA	NA	NA	NA	NA	NA	NA	NA	NA	NA	NA	NA	NA	NA
Selenium	mg/kg	39	5← 0	← 50	1500	NA	NA	NA	NA	NA	NA	NA	NA	NA	NA	NA	NA	NA	NA	NA	NA
Silver	mg/kg	39	5← 0	← 50	1500	NA	NA	NA	NA	NA	NA	NA	NA	NA	NA	NA	NA	NA	NA	NA	NA
Sodium	mg/kg	--	--	--	--	NA	NA	NA	NA	NA	NA	NA	NA	NA	NA	NA	NA	NA	NA	NA	NA
Thallium	mg/kg	0.07←	1.2	--	--	NA	NA	NA	NA	NA	NA	NA	NA	NA	NA	NA	NA	NA	NA	NA	NA
Vanadium	mg/kg	39	5← 0	1200	2200	NA	NA	NA	NA	NA	NA	NA	NA	NA	NA	NA	NA	NA	NA	NA	NA
= inc	mg/kg	2300	35000	10000	10000	NA	NA	NA	NA	NA	NA	NA	NA	NA	NA	NA	NA	NA	NA	NA	NA
TCLP MHWDOV																					
Arsenic	mg/L	--	--	--	--	NA	NA	NA	NA	NA	NA	NA	NA	NA	NA	NA	NA	NA	NA	NA	NA
Barium	mg/L	--	--	--	--	NA	NA	NA	NA	NA	NA	NA	NA	NA	NA	NA	NA	NA	NA	NA	NA
Cadmium	mg/L	--	--	--	--	NA	NA	NA	NA	NA	NA	NA	NA	NA	NA	NA	NA	NA	NA	NA	NA
Chromium	mg/L	--	--	--	--	NA	NA	NA	NA	NA	NA	NA	NA	NA	NA	NA	NA	NA	NA	NA	NA
Lead	mg/L	--	--	--	--	NA	NA	NA	NA	NA	NA	NA	NA	NA	NA	NA	NA	NA	NA	NA	NA
Mercury	mg/L	--	--	--	--	NA	NA	NA	NA	NA	NA	NA	NA	NA	NA	NA	NA	NA	NA	NA	NA
Selenium	mg/L	--	--	--	--	NA	NA	NA	NA	NA	NA	NA	NA	NA	NA	NA	NA	NA	NA	NA	NA
Silver	mg/L	--	--	--	--	NA	NA	NA	NA	NA	NA	NA	NA	NA	NA	NA	NA	NA	NA	NA	NA
SPLP MHWDOV																					
Arsenic	ug/L	--	--	--	--	NA	NA	NA	NA	NA	NA	NA	NA	NA	NA	NA	NA	NA	NA	NA	NA
Barium	ug/L	--	--	--	--	NA	NA	NA	NA	NA	NA	NA	NA	NA	NA	NA	NA	NA	NA	NA	NA

See Table AC-1 for Acronyms, Abbreviations, and Data Qualifiers

Color Background - Value Exceeds Screening Criterion

SDPSOH LRFDWLRQ						S%24	S%25	S%26	S%27	S%28	S%29		S%30		S%31		S%32	S%33	S%34	S%35	S%36
SDPSOH DDWH						05/05/16	05/04/16	05/04/16	05/06/16	05/06/16	05/06/16		05/06/16		05/05/16		05/05/16	05/05/16	05/05/16	05/05/16	05/05/16
SDPSOH DHSWK ♂ IW□						1.5 - 2.5	1 - 2	1 - 2	2.33 - 3.33	1 - 2	1 - 2		1 - 2	2 - 2.5←	1 - 2		1 - 2	1 - 2	1 - 2	1 - 2	1 - 2
SDPSOH T \ SH						N	N	N	N	N	N	FD	N	N	N	FD	N	N	N	N	N
SDPSOH ID	UQLWV	RSL SRLO RHV ┼ MD \ 2016	RSL SRLO CRPP.I IQG. MD \ 2016	MDLQH RAGV ┼ SRLO RHV. FHE 2016	MDLQH RAGV SRLO CRQVW. WRUNHU ┼ 2016	SB24-0203-05052016 FHE	SB25-0102-05042016	SB26-0102-05042016	SB27-0203-05062016	SB2← -0102-05062016	SB29-0102-05062016	FD0← -05062016	SB30-0102-05062016	SB30-0203-05062016	SB31-0102-05052016	FD06-05052016	SB32-0102-05052016	SB33-0102-05052016	SB34-0102-05052016	SB35-0102-05052016	SB36-0102-05052016
Cadmium	ug/L	--	--	--	--																
Chromium	ug/L	--	--	--	--																
Lead	ug/L	--	--	--	--																
Mercury	ug/L	--	--	--	--																
Selenium	ug/L	--	--	--	--																
Silver	ug/L	--	--	--	--																
GHQHUDO CKHPLVWU \																					
Total Solids	□	--	--	--	--																
PHU┼ DQG PRO \ IO X RURDON \ O S X EVWDQFHV ♂ PFAS□																					
Perfluorobutane Sulfonate	ug/kg	--	--	--	--																
Perfluorobutanoic Acid (PFBA)	ug/kg	--	--	--	--																
Perfluorodecane Sulfonate	ug/kg	--	--	--	--																
Perfluorodecanoic Acid (PFDA)	ug/kg	--	--	--	--																
Perfluorododecanoic Acid (PFDoA)	ug/kg	--	--	--	--																
Perfluoroheptane sulfonate	ug/kg	--	--	--	--																
Perfluoroheptanoic acid (PFHpA)	ug/kg	--	--	--	--																
Perfluorohexane Sulfonate	ug/kg	--	--	--	--																
Perfluorohexanoic Acid (PFHxA)	ug/kg	--	--	--	--																
Perfluorononanoic acid (PFNA)	ug/kg	--	--	--	--																
Perfluoro-n-tetradecanoic acid (PFTeDA)	ug/kg	--	--	--	--																
Perfluoro-n-tridecanoic acid (PFTrDA)	ug/kg	--	--	--	--																
Perfluorooctanesulfonic acid (PFOS)	ug/kg	--	--	11000	19000																
Perfluorooctanoic acid (PFOA)	ug/kg	--	--	← 00	1400																
Perfluoropentanoic Acid	ug/kg	--	--	--	--																
Perfluoroundecanoic Acid (PFUna)	ug/kg	--	--	--	--																
PFOA♬ PFOS	ug/kg	--	--	--	--																

SDPSOH LRFDWLRQ						S%37	S%38	S%39	S%40	S%41				S%42				S%43			
SDPSOH DDWH						05/05/16	05/05/16	05/05/16	05/05/16	06/30/16			10/26/16	06/2← /16		10/26/16		07/01/16		10/27/16	
SDPSOH DHSWK ♂ IW□						1 - 2	1 - 2	1 - 2	1 - 2	0.04 - 1.25	10 - 15	5 - 6	0.5 - 3	10 - 15	← - 10	0.5 - 3	3 - 3.←	0.5 - 10	10 - 13	0.5 - 2	2 - 3.5
SDPSOH T \ SH						N	N	N	N	N	N	N	N	N	N	N	N	N	N	N	N
SDPSOH ID	UQLWV	RSL SRLO RHV ┼ MD \ 2016	RSL SRLO CRPP.] IQG. MD \ 2016	MDL Q H RAGV ┼ SRLO RHV. ┼ FHE 2016	MDL Q H RAGV SRLO CR Q VW. WRUNHU ┼ FHE 2016	SB37-0102-05052016	SB3← -0102-05052016	SB39-0102-05052016	SB40-0102-05052016	SB41-0515-06302016	SB41-1015-06302016	SB41-0506-06302016	SB41-0103-10262016	SB42-1015-062← 2016	SB42-0← 10-062← 2016	SB42-0103-10262016	SB42-0304-10262016	SB43-0110-07012016	SB43-1013-07012016	SB43-0102-10272016	SB43-0204-10272016
VRODWLOH OUJDQLF CRPSRX QGV																					
1,1,1-Trichloroethane	ug/kg	← 10000	3600000	10000000	10000000																
1,1,2,2-Tetrachloroethane	ug/kg	600	2700	71000	2200000																
1,1,2-Trichloro-1,2,2-trifluoroethane	ug/kg	4000000	17000000	--	--																
1,1,2-Trichloroethane	ug/kg	150	630	250000	5400000																
1,1-Dichloroethane	ug/kg	3600	16000	2500000	10000000																
1,1-Dichloroethene	ug/kg	23000	100000	← 500000	10000000																
1,2,3-Trichlorobenzene	ug/kg	6300	93000	1700000	420000																
1,2,4-Trichlorobenzene	ug/kg	5← 00	26000	490000	430000																
1,2-Dibromo-3-chloropropane	ug/kg	5.3	64	3200	51000																
1,2-Dibromoethane	ug/kg	36	160	7100	1← 0000																
1,2-Dichlorobenzene	ug/kg	1← 0000	930000	5100000	10000000																
1,2-Dichloroethane	ug/kg	460	2000	160000	3700000																
1,2-Dichloropropane	ug/kg	1000	4400	390000	5500000																
1,3-Dichlorobenzene	ug/kg	--	--	34000	6200000																
1,4-Dichlorobenzene	ug/kg	2600	11000	2600000	10000000																
2-Butanone	ug/kg	2700000	19000000	10000000	10000000																
2-Hexanone	ug/kg	20000	130000	--	--																
4-Methyl-2-pentanone	ug/kg	3300000	14000000	10000000	10000000																
Acetone	ug/kg	6100000	67000000	10000000	10000000																
Benzene	ug/kg	1200	5100	← 5000	150000																
Bromochloromethane	ug/kg	15000	63000	--	--																
Bromodichloromethane	ug/kg	290	1300	230000	6200000																
Bromoform	ug/kg	19000	← 6000	1400000	10000000																
Bromomethane	ug/kg	6← 0	3000	240000	930000																
Carbon disulfide	ug/kg	77000	350000	10000000	10000000																
Carbon tetrachloride	ug/kg	650	2900	200000	2← 00000																
Chlorobenzene	ug/kg	2← 000	130000	3400000	10000000																
Chloroethane	ug/kg	1400000	5700000	1700000	10000000																
Chloroform	ug/kg	320	1400	460000	10000000																
Chloromethane	ug/kg	11000	46000	10000000	10000000																
cis-1,2-Dichloroethene	ug/kg	16000	230000	340000	6200000																
cis-1,3-Dichloropropene	ug/kg	--	--	--	--																
Cyclohexane	ug/kg	650000	2700000	--	--																
Dibromochloromethane	ug/kg	← 300	39000	170000	4300000																
Dichlorodifluoromethane	ug/kg	← 700	37000	10000000	10000000																
Ethylbenzene	ug/kg	5← 00	25000	1300000	10000000																
Isopropylbenzene	ug/kg	190000	990000	--	--																

SDPSOH LRFDWLRQ						S%37	S%38	S%39	S%40	S%41				S%42				S%43			
SDPSOH DDWH						05/05/16	05/05/16	05/05/16	05/05/16	06/30/16			10/26/16	06/2← /16		10/26/16		07/01/16		10/27/16	
SDPSOH DHSWK ♂ IW□						1 - 2	1 - 2	1 - 2	1 - 2	0.04 - 1.25	10 - 15	5 - 6	0.5 - 3	10 - 15	← - 10	0.5 - 3	3 - 3.←	0.5 - 10	10 - 13	0.5 - 2	2 - 3.5
SDPSOH T \ SH						N	N	N	N	N	N	N	N	N	N	N	N	N	N	N	N
SDPSOH ID	UQLWV	RSL SRLO RHV ┼ MD \ 2016	RSL SRLO CRPP.⌡ IQG. MD \ 2016	MDLQH RAGV ┼ SRLO RHV. ┼ FHE 2016	MDLQH RAGV SRLO CRQVW. WRUNHU ┼ 2016	SB37-0102-05052016 FHE	SB3← -0102-05052016	SB39-0102-05052016	SB40-0102-05052016	SB41-0515-06302016	SB41-1015-06302016	SB41-0506-06302016	SB41-0103-10262016	SB42-1015-062← 2016	SB42-0← 10-062← 2016	SB42-0103-10262016	SB42-0304-10262016	SB43-0110-07012016	SB43-1013-07012016	SB43-0102-10272016	SB43-0204-10272016
m,p-;ylene	ug/kg	--	--	--	--																
Methyl acetate	ug/kg	7← 00000	120000000	--	--																
Methyl tert-butyl ether	ug/kg	47000	210000	5100000	10000000																
Methylcyclohexane	ug/kg	--	--	--	--																
Methylene chloride	ug/kg	35000	320000	1000000	10000000																
o-;ylene	ug/kg	65000	2← 0000	--	--																
Styrene	ug/kg	600000	3500000	10000000	10000000																
Tetrachloroethene	ug/kg	← 100	39000	1000000	10000000																
Toluene	ug/kg	490000	4700000	10000000	10000000																
trans-1,2-Dichloroethene	ug/kg	160000	2300000	3400000	10000000																
trans-1,3-Dichloropropene	ug/kg	--	--	--	--																
Trichloroethene	ug/kg	410	1900	← 5000	140000																
Trichlorofluoromethane	ug/kg	2300000	35000000	10000000	10000000																
Vinyl chloride	ug/kg	59	1700	4← 0	600000																
TCLP VRODWLOH OUJDQLF CRPSRX QGV																					
1,1-Dichloroethene	mg/L	--	--	--	--																
1,2-Dichloroethane	mg/L	--	--	--	--																
1,4-Dichlorobenzene	mg/L	--	--	--	--																
2-Butanone	mg/L	--	--	--	--																
Benzene	mg/L	--	--	--	--																
Carbon tetrachloride	mg/L	--	--	--	--																
Chlorobenzene	mg/L	--	--	--	--																
Chloroform	mg/L	--	--	--	--																
Tetrachloroethene	mg/L	--	--	--	--																
Trichloroethene	mg/L	--	--	--	--																
Vinyl chloride	mg/L	--	--	--	--																
SPLP VRODWLOH OUJDQLF CRPSRX QGV																					
1,1,1-Trichloroethane	ug/L	--	--	--	--																
1,1,2,2-Tetrachloroethane	ug/L	--	--	--	--																
1,1,2-Trichloro-1,2,2-trifluoroethane	ug/L	--	--	--	--																
1,1,2-Trichloroethane	ug/L	--	--	--	--																
1,1-Dichloroethane	ug/L	--	--	--	--																
1,1-Dichloroethene	ug/L	--	--	--	--																
1,2,3-Trichlorobenzene	ug/L	--	--	--	--																
1,2,4-Trichlorobenzene	ug/L	--	--	--	--																
1,2-Dibromo-3-chloropropane	ug/L	--	--	--	--																

SDPSOH LRFDWLRQ						S%37	S%38	S%39	S%40	S%41				S%42				S%43			
SDPSOH DDWH						05/05/16	05/05/16	05/05/16	05/05/16	06/30/16			10/26/16	06/2← /16		10/26/16		07/01/16		10/27/16	
SDPSOH DHSWK ♂ IW□						1 - 2	1 - 2	1 - 2	1 - 2	0.04 - 1.25	10 - 15	5 - 6	0.5 - 3	10 - 15	← - 10	0.5 - 3	3 - 3.←	0.5 - 10	10 - 13	0.5 - 2	2 - 3.5
SDPSOH T \ SH						N	N	N	N	N	N	N	N	N	N	N	N	N	N	N	N
SDPSOH ID	UQLWV	RSL SRLO RHV ┼ MD \ 2016	RSL SRLO CRPP.⌉ IQG. MD \ 2016	MDLQH RAGV ┼ SRLO RHV. FHE 2016	MDLQH RAGV SRLO CRQVW. WRUNHU ┼ FHE 2016	SB37-0102-05052016	SB3← -0102-05052016	SB39-0102-05052016	SB40-0102-05052016	SB41-0515-06302016	SB41-1015-06302016	SB41-0506-06302016	SB41-0103-10262016	SB42-1015-062← 2016	SB42-0← 10-062← 2016	SB42-0103-10262016	SB42-0304-10262016	SB43-0110-07012016	SB43-1013-07012016	SB43-0102-10272016	SB43-0204-10272016
1,2-Dibromoethane	ug/L	--	--	--	--	NA	NA	NA	NA	NA	NA	5 U	NA	NA	5 U	NA	NA	5 U	NA	NA	NA
1,2-Dichlorobenzene	ug/L	--	--	--	--	NA	NA	NA	NA	NA	NA	5 U	NA	NA	**150**	NA	NA	5 U	NA	NA	NA
1,2-Dichloroethane	ug/L	--	--	--	--	NA	NA	NA	NA	NA	NA	5 U	NA	NA	5 U	NA	NA	5 U	NA	NA	NA
1,2-Dichloropropane	ug/L	--	--	--	--	NA	NA	NA	NA	NA	NA	5 U	NA	NA	5 U	NA	NA	5 U	NA	NA	NA
1,3-Dichlorobenzene	ug/L	--	--	--	--	NA	NA	NA	NA	NA	NA	5 U	NA	NA	**2.6 J**	NA	NA	5 U	NA	NA	NA
1,4-Dichlorobenzene	ug/L	--	--	--	--	NA	NA	NA	NA	NA	NA	5 U	NA	NA	**41**	NA	NA	5 U	NA	NA	NA
2-Butanone	ug/L	--	--	--	--	NA	NA	NA	NA	NA	NA	10 U	NA	NA	10 U	NA	NA	10 U	NA	NA	NA
2-Hexanone	ug/L	--	--	--	--	NA	NA	NA	NA	NA	NA	10 U	NA	NA	10 U	NA	NA	10 U	NA	NA	NA
4-Methyl-2-pentanone	ug/L	--	--	--	--	NA	NA	NA	NA	NA	NA	10 UJ	NA	NA	10 UJ	NA	NA	10 UJ	NA	NA	NA
Acetone	ug/L	--	--	--	--	NA	NA	NA	NA	NA	NA	10 U	NA	NA	**22**	NA	NA	10 U	NA	NA	NA
Benzene	ug/L	--	--	--	--	NA	NA	NA	NA	NA	NA	5 U	NA	NA	5 U	NA	NA	5 U	NA	NA	NA
Bromochloromethane	ug/L	--	--	--	--	NA	NA	NA	NA	NA	NA	5 U	NA	NA	5 UJ	NA	NA	5 U	NA	NA	NA
Bromodichloromethane	ug/L	--	--	--	--	NA	NA	NA	NA	NA	NA	5 U	NA	NA	5 U	NA	NA	5 U	NA	NA	NA
Bromoform	ug/L	--	--	--	--	NA	NA	NA	NA	NA	NA	5 U	NA	NA	5 UJ	NA	NA	5 U	NA	NA	NA
Bromomethane	ug/L	--	--	--	--	NA	NA	NA	NA	NA	NA	5 U	NA	NA	5 U	NA	NA	5 U	NA	NA	NA
Carbon disulfide	ug/L	--	--	--	--	NA	NA	NA	NA	NA	NA	5 U	NA	NA	5 U	NA	NA	5 U	NA	NA	NA
Carbon tetrachloride	ug/L	--	--	--	--	NA	NA	NA	NA	NA	NA	5 U	NA	NA	5 U	NA	NA	5 U	NA	NA	NA
Chlorobenzene	ug/L	--	--	--	--	NA	NA	NA	NA	NA	NA	5 U	NA	NA	5 U	NA	NA	5 U	NA	NA	NA
Chloroethane	ug/L	--	--	--	--	NA	NA	NA	NA	NA	NA	5 U	NA	NA	5 U	NA	NA	5 U	NA	NA	NA
Chloroform	ug/L	--	--	--	--	NA	NA	NA	NA	NA	NA	5 U	NA	NA	**12 J┼**	NA	NA	5 U	NA	NA	NA
Chloromethane	ug/L	--	--	--	--	NA	NA	NA	NA	NA	NA	5 U	NA	NA	5 U	NA	NA	5 U	NA	NA	NA
cis-1,2-Dichloroethene	ug/L	--	--	--	--	NA	NA	NA	NA	NA	NA	5 U	NA	NA	5 U	NA	NA	5 U	NA	NA	NA
cis-1,3-Dichloropropene	ug/L	--	--	--	--	NA	NA	NA	NA	NA	NA	5 U	NA	NA	5 U	NA	NA	5 U	NA	NA	NA
Cyclohexane	ug/L	--	--	--	--	NA	NA	NA	NA	NA	NA	5 U	NA	NA	5 U	NA	NA	5 U	NA	NA	NA
Dibromochloromethane	ug/L	--	--	--	--	NA	NA	NA	NA	NA	NA	5 U	NA	NA	5 UJ	NA	NA	5 U	NA	NA	NA
Dichlorodifluoromethane	ug/L	--	--	--	--	NA	NA	NA	NA	NA	NA	5 U	NA	NA	5 U	NA	NA	5 U	NA	NA	NA
Ethylbenzene	ug/L	--	--	--	--	NA	NA	NA	NA	NA	NA	5 U	NA	NA	**1.9 J**	NA	NA	5 U	NA	NA	NA
Isopropylbenzene	ug/L	--	--	--	--	NA	NA	NA	NA	NA	NA	5 U	NA	NA	5 U	NA	NA	5 U	NA	NA	NA
m,p-;ylene	ug/L	--	--	--	--	NA	NA	NA	NA	NA	NA	5 U	NA	NA	**5.2**	NA	NA	5 U	NA	NA	NA
Methyl acetate	ug/L	--	--	--	--	NA	NA	NA	NA	NA	NA	5 U	NA	NA	5 U	NA	NA	5 U	NA	NA	NA
Methyl tert-butyl ether	ug/L	--	--	--	--	NA	NA	NA	NA	NA	NA	5 U	NA	NA	5 U	NA	NA	5 U	NA	NA	NA
Methylcyclohexane	ug/L	--	--	--	--	NA	NA	NA	NA	NA	NA	5 U	NA	NA	5 U	NA	NA	5 U	NA	NA	NA
Methylene chloride	ug/L	--	--	--	--	NA	NA	NA	NA	NA	NA	5 U	NA	NA	**9.4 J**	NA	NA	7.9 U	NA	NA	NA
o-;ylene	ug/L	--	--	--	--	NA	NA	NA	NA	NA	NA	5 U	NA	NA	**4.4 J**	NA	NA	5 U	NA	NA	NA
Styrene	ug/L	--	--	--	--	NA	NA	NA	NA	NA	NA	5 U	NA	NA	5 U	NA	NA	5 U	NA	NA	NA
Tetrachloroethene	ug/L	--	--	--	--	NA	NA	NA	NA	NA	NA	5 U	NA	NA	5 U	NA	NA	5 U	NA	NA	NA
Toluene	ug/L	--	--	--	--	NA	NA	NA	NA	NA	NA	5 U	NA	NA	**3.2 J**	NA	NA	5 U	NA	NA	NA
trans-1,2-Dichloroethene	ug/L	--	--	--	--	NA	NA	NA	NA	NA	NA	5 U	NA	NA	5 U	NA	NA	5 U	NA	NA	NA
trans-1,3-Dichloropropene	ug/L	--	--	--	--	NA	NA	NA	NA	NA	NA	5 U	NA	NA	5 U	NA	NA	5 U	NA	NA	NA

TDEOH SO┼ 03
RI S X EV X UIDFHIS SR AQ DO \ WLFDO RHV X OWV
KHGG \ MLOOQWKDP, MDLQH
PDJH 52 RI 96

SDPSOH LRFDWLRQ						S%37	S%38	S%39	S%40	S%41				S%42				S%43			
SDPSOH DDWH						05/05/16	05/05/16	05/05/16	05/05/16	06/30/16			10/26/16	06/2← /16		10/26/16		07/01/16		10/27/16	
SDPSOH DHSWK ♂ IW□						1 - 2	1 - 2	1 - 2	1 - 2	0.04 - 1.25	10 - 15	5 - 6	0.5 - 3	10 - 15	← - 10	0.5 - 3	3 - 3.←	0.5 - 10	10 - 13	0.5 - 2	2 - 3.5
SDPSOH T \ SH						N	N	N	N	N	N	N	N	N	N	N	N	N	N	N	N
SDPSOH ID	UQLWV	RSL SRLO RHV ┼ MD \ 2016	RSL SRLO CRPP.] IQG. MD \ 2016	MDLQH RAGV ┼ SRLO RHV. FHE 2016	MDLQH RAGV SRLO CRQVW. WRUNHU ┼ FHE 2016	SB37-0102-05052016	SB3← -0102-05052016	SB39-0102-05052016	SB40-0102-05052016	SB41-0515-06302016	SB41-1015-06302016	SB41-0506-06302016	SB41-0103-10262016	SB42-1015-062← 2016	SB42-0← 10-062← 2016	SB42-0103-10262016	SB42-0304-10262016	SB43-0110-07012016	SB43-1013-07012016	SB43-0102-10272016	SB43-0204-10272016
Trichloroethene	ug/L	--	--	--	--	NA	NA	NA	NA	NA	NA	5 U	NA	NA	**6.3**	NA	NA	5 U	NA	NA	NA
Trichlorofluoromethane	ug/L	--	--	--	--	NA	NA	NA	NA	NA	NA	5 U	NA	NA	5 U	NA	NA	5 U	NA	NA	NA
Vinyl chloride	ug/L	--	--	--	--	NA	NA	NA	NA	NA	NA	5 U	NA	NA	5 U	NA	NA	5 U	NA	NA	NA
SHPL┼ VRODWLOH OUJDQLF CRPSRX QGV																					
1,1-Biphenyl	ug/kg	4700	20000	← 500000	10000000	NA	NA	NA	NA	NA	200 U	**550**	NA	**500**	**2500**	NA	NA	190 U	210 U	NA	NA
1,2,4,5-Tetrachlorobenzene	ug/kg	2300	35000	--	--	NA	NA	NA	NA	NA	200 U	230 U	NA	210 U	210 U	NA	NA	190 U	210 U	NA	NA
1,4-Dioxane	ug/kg	5300	24000	110000	3300000	NA	NA	NA	NA	NA	79 U	← 9 UJ	NA	← 3 U	← 2 U	NA	NA	74 U	← 2 U	NA	NA
2,2-Oxybis(1-chloropropane)	ug/kg	310000	4700000	--	--	NA	NA	NA	NA	NA	390 U	440 U	NA	420 U	410 U	NA	NA	370 U	410 U	NA	NA
2,3,4,6-Tetrachlorophenol	ug/kg	190000	2500000	--	--	NA	NA	NA	NA	NA	200 U	230 U	NA	210 U	210 U	NA	NA	190 U	210 U	NA	NA
2,4,5-Trichlorophenol	ug/kg	630000	← 200000	10000000	10000000	NA	NA	NA	NA	NA	200 U	230 U	NA	210 U	210 U	NA	NA	190 U	210 U	NA	NA
2,4,6-Trichlorophenol	ug/kg	6300	← 2000	130000	240000	NA	NA	NA	NA	NA	200 U	230 U	NA	210 U	210 U	NA	NA	190 U	210 U	NA	NA
2,4-Dichlorophenol	ug/kg	19000	250000	400000	710000	NA	NA	NA	NA	NA	200 U	230 U	NA	210 U	210 U	NA	NA	190 U	210 U	NA	NA
2,4-Dimethylphenol	ug/kg	130000	1600000	2700000	10000000	NA	NA	NA	NA	NA	200 U	230 U	NA	210 U	210 U	NA	NA	190 U	210 U	NA	NA
2,4-Dinitrophenol	ug/kg	13000	160000	270000	4← 00000	NA	NA	NA	NA	NA	390 U	440 U	NA	420 U	410 U	NA	NA	370 U	410 U	NA	NA
2,4-Dinitrotoluene	ug/kg	1700	7400	35000	4← 0000	NA	NA	NA	NA	NA	200 U	230 U	NA	210 U	210 U	NA	NA	190 U	210 U	NA	NA
2,6-Dinitrotoluene	ug/kg	360	1500	16000	490000	NA	NA	NA	NA	NA	200 U	230 U	NA	210 U	210 U	NA	NA	190 U	210 U	NA	NA
2-Chloronaphthalene	ug/kg	4← 0000	6000000	--	--	NA	NA	NA	NA	NA	200 U	230 U	NA	210 U	210 U	NA	NA	190 U	210 U	NA	NA
2-Chlorophenol	ug/kg	39000	5← 0000	← 50000	2500000	NA	NA	NA	NA	NA	200 U	230 U	NA	210 U	210 U	NA	NA	190 U	210 U	NA	NA
2-Methylnaphthalene	ug/kg	24000	300000	500000	600000	NA	NA	NA	NA	NA	**380**	**5900**	NA	**14000**	**48000**	NA	NA	**32**	**12**	NA	NA
2-Methylphenol	ug/kg	320000	4100000	6700000	10000000	NA	NA	NA	NA	NA	390 U	440 U	NA	420 U	410 U	NA	NA	370 U	410 U	NA	NA
2-Nitroaniline	ug/kg	63000	← 00000	--	--	NA	NA	NA	NA	NA	200 U	230 U	NA	210 U	210 U	NA	NA	190 U	210 U	NA	NA
2-Nitrophenol	ug/kg	--	--	--	--	NA	NA	NA	NA	NA	200 U	230 U	NA	210 U	210 U	NA	NA	190 U	210 U	NA	NA
3,3-Dichlorobenzidine	ug/kg	1200	5100	24000	740000	NA	NA	NA	NA	NA	R	R	NA	R	R	NA	NA	370 U	410 U	NA	NA
3-Nitroaniline	ug/kg	--	--	--	--	NA	NA	NA	NA	NA	390 U	440 U	NA	420 U	410 U	NA	NA	370 U	410 U	NA	NA
4,6-Dinitro-2-methylphenol	ug/kg	510	6600	--	--	NA	NA	NA	NA	NA	390 U	440 UJ	NA	420 U	410 U	NA	NA	370 U	410 U	NA	NA
4-Bromophenyl-phenylether	ug/kg	--	--	--	--	NA	NA	NA	NA	NA	200 U	230 U	NA	210 U	210 U	NA	NA	190 U	210 U	NA	NA
4-Chloro-3-methylphenol	ug/kg	630000	← 200000	--	--	NA	NA	NA	NA	NA	200 U	230 U	NA	210 U	**270**	NA	NA	190 U	210 U	NA	NA
4-Chloroaniline	ug/kg	2700	11000	54000	120000	NA	NA	NA	NA	NA	390 U	440 U	NA	420 U	410 U	NA	NA	370 U	410 U	NA	NA
4-Chlorophenyl-phenylether	ug/kg	--	--	--	--	NA	NA	NA	NA	NA	200 U	230 U	NA	210 U	210 U	NA	NA	190 U	210 U	NA	NA
4-Methylphenol	ug/kg	630000	← 200000	670000	10000000	NA	NA	NA	NA	NA	390 U	440 U	NA	420 U	410 U	NA	NA	370 U	410 U	NA	NA
4-Nitroaniline	ug/kg	25000	110000	--	--	NA	NA	NA	NA	NA	390 U	440 U	NA	420 U	410 U	NA	NA	370 U	410 U	NA	NA
4-Nitrophenol	ug/kg	--	--	--	--	NA	NA	NA	NA	NA	390 U	440 U	NA	420 U	410 U	NA	NA	370 U	410 U	NA	NA
Acenaphthene	ug/kg	360000	4500000	7500000	9← 00000	NA	NA	NA	NA	NA	**560**	**240**	NA	**790**	**1200 J**	NA	NA	**6.8**	4.1 U	NA	NA
Acenaphthylene	ug/kg	--	--	7500000	10000000	NA	NA	NA	NA	NA	**1500**	**53 J**	NA	**99 J♫**	**460 J**	NA	NA	3.7 U	4.1 U	NA	NA
Acetophenone	ug/kg	7← 0000	12000000	--	--	NA	NA	NA	NA	NA	390 U	440 U	NA	**530**	**780**	NA	NA	370 U	410 U	NA	NA

SDPSOH LRFDWLRQ						S%37	S%38	S%39	S%40	S%41				S%42				S%43			
SDPSOH DDWH						05/05/16	05/05/16	05/05/16	05/05/16	06/30/16			10/26/16	06/2← /16		10/26/16		07/01/16		10/27/16	
SDPSOH DHSWK ♂ IW□						1 - 2	1 - 2	1 - 2	1 - 2	0.04 - 1.25	10 - 15	5 - 6	0.5 - 3	10 - 15	← - 10	0.5 - 3	3 - 3.←	0.5 - 10	10 - 13	0.5 - 2	2 - 3.5
SDPSOH T \ SH						N	N	N	N	N	N	N	N	N	N	N	N	N	N	N	N
SDPSOH ID	UQLWV	RSL SRLO RHV ┼ MD \ 2016	RSL SRLO CRPP.I IQG. MD \ 2016	MDLQH RAGV ┼ SRLO RHV. FHE 2016	MDLQH RAGV SRLO CRQVW. WRUNHU ┼ FHE 2016	SB37-0102-05052016	SB3← -0102-05052016	SB39-0102-05052016	SB40-0102-05052016	SB41-0515-06302016	SB41-1015-06302016	SB41-0506-06302016	SB41-0103-10262016	SB42-1015-062← 2016	SB42-0← 10-062← 2016	SB42-0103-10262016	SB42-0304-10262016	SB43-0110-07012016	SB43-1013-07012016	SB43-0102-10272016	SB43-0204-10272016
Anthracene	ug/kg	1← 00000	23000000	10000000	3← 00000	NA	NA	NA	NA	NA	**2500**	**490**	NA	**1000**	**5900 J♬**	NA	NA	**26**	**4.3**	NA	NA
Atrazine	ug/kg	2400	10000	47000	710000	NA	NA	NA	NA	NA	390 U	440 U	NA	420 U	410 U	NA	NA	370 U	410 U	NA	NA
Benzaldehyde	ug/kg	170000	← 20000	--	--	NA	NA	NA	NA	NA	390 U	440 U	NA	420 U	410 U	NA	NA	370 U	410 U	NA	NA
Benzo(a)anthracene	ug/kg	160	2900	2600	430000	NA	NA	NA	NA	NA	R	**500 J♬**	NA	**940 J┼**	**2800 J**	NA	NA	**40**	**3.5 J**	NA	NA
Benzo(a)pyrene	ug/kg	16	290	260	43000	NA	NA	NA	NA	NA	R	**410 J♬**	NA	**1300 J┼**	R	NA	NA	**58**	4.1 U	NA	NA
Benzo(b)fluoranthene	ug/kg	160	2900	2600	430000	NA	NA	NA	NA	NA	R	**220 J♬**	NA	**270 J┼**	R	NA	NA	**38**	4.1 U	NA	NA
Benzo(g,h,i)perylene	ug/kg	--	--	3700000	10000000	NA	NA	NA	NA	NA	R	**470 J♬**	NA	**880 J┼**	R	NA	NA	**35**	4.1 U	NA	NA
Benzo(k)fluoranthene	ug/kg	1600	29000	26000	4300000	NA	NA	NA	NA	NA	R	**200 J♬**	NA	**370 J┼**	R	NA	NA	**39**	4.1 U	NA	NA
Bis(2-chloroethoxy)methane	ug/kg	19000	250000	--	--	NA	NA	NA	NA	NA	200 U	230 U	NA	210 U	210 U	NA	NA	190 U	210 U	NA	NA
Bis(2-chloroethyl)ether	ug/kg	230	1000	9← 00	250000	NA	NA	NA	NA	NA	390 U	440 U	NA	420 U	410 U	NA	NA	370 U	410 U	NA	NA
Bis(2-ethylhexyl)phthalate	ug/kg	39000	160000	770000	10000000	NA	NA	NA	NA	NA	R	R	NA	R	R	NA	NA	190 U	210 U	NA	NA
Butylbenzylphthalate	ug/kg	290000	1200000	5700000	10000000	NA	NA	NA	NA	NA	R	R	NA	R	R	NA	NA	190 U	210 U	NA	NA
Caprolactam	ug/kg	3100000	40000000	--	--	NA	NA	NA	NA	NA	390 UJ	440 UJ	NA	420 U	410 U	NA	NA	370 U	410 U	NA	NA
Carbazole	ug/kg	--	--	540000	10000000	NA	NA	NA	NA	NA	390 U	440 U	NA	420 U	410 U	NA	NA	370 U	410 U	NA	NA
Chrysene	ug/kg	16000	290000	260000	10000000	NA	NA	NA	NA	NA	**5800**	**760 J♬**	NA	**1500 J┼**	**4300 J┼**	NA	NA	**48**	**6.7**	NA	NA
Dibenz(a,h)anthracene	ug/kg	16	290	260	43000	NA	NA	NA	NA	NA	R	44 U	NA	**290 J┼**	R	NA	NA	**20**	4.1 U	NA	NA
Dibenzofuran	ug/kg	7300	100000	130000	950000	NA	NA	NA	NA	NA	200 U	**260**	NA	**480**	**1900**	NA	NA	190 U	210 U	NA	NA
Diethylphthalate	ug/kg	5100000	66000000	10000000	10000000	NA	NA	NA	NA	NA	200 U	230 U	NA	210 U	210 U	NA	NA	190 U	210 U	NA	NA
Dimethylphthalate	ug/kg	--	--	--	--	NA	NA	NA	NA	NA	200 U	230 U	NA	210 U	210 U	NA	NA	190 U	210 U	NA	NA
Di-N-Butylphthalate	ug/kg	630000	← 200000	10000000	10000000	NA	NA	NA	NA	NA	200 U	230 U	NA	210 U	210 U	NA	NA	190 U	210 U	NA	NA
Di-N-Octyl Phthalate	ug/kg	63000	← 20000	1600000	2900000	NA	NA	NA	NA	NA	R	R	NA	R	R	NA	NA	370 U	410 U	NA	NA
Fluoranthene	ug/kg	240000	3000000	5000000	10000000	NA	NA	NA	NA	NA	**8300**	**560 J♬**	NA	**590**	4.1 U	NA	NA	**130**	**5.4**	NA	NA
Fluorene	ug/kg	240000	3000000	5000000	10000000	NA	NA	NA	NA	NA	**2000**	**750**	NA	**1600**	**6300**	NA	NA	**8.3**	4.1 U	NA	NA
Hexachlorobenzene	ug/kg	210	960	6← 00	190000	NA	NA	NA	NA	NA	200 U	230 U	NA	210 U	210 U	NA	NA	190 U	210 U	NA	NA
Hexachlorobutadiene	ug/kg	1200	5300	130000	240000	NA	NA	NA	NA	NA	200 U	230 U	NA	210 U	210 U	NA	NA	190 U	210 U	NA	NA
Hexachlorocyclopentadiene	ug/kg	1← 0	750	--	--	NA	NA	NA	NA	NA	390 U	440 U	NA	420 UJ	410 U	NA	NA	370 U	410 U	NA	NA
Hexachloroethane	ug/kg	1← 00	← 000	93000	2400000	NA	NA	NA	NA	NA	200 U	230 U	NA	210 U	210 U	NA	NA	190 U	210 U	NA	NA
Indeno(1,2,3-cd)pyrene	ug/kg	160	2900	2600	430000	NA	NA	NA	NA	NA	R	**200 J♬**	NA	**370 J┼**	R	NA	NA	**38**	4.1 U	NA	NA
Isophorone	ug/kg	570000	2400000	--	--	NA	NA	NA	NA	NA	200 U	230 U	NA	210 U	210 U	NA	NA	190 U	210 U	NA	NA
Naphthalene	ug/kg	3← 00	17000	2500000	10000000	NA	NA	NA	NA	NA	**290**	**810**	NA	**2300**	**10000**	NA	NA	**14**	**3.8 J**	NA	NA
Nitrobenzene	ug/kg	5100	22000	--	--	NA	NA	NA	NA	NA	200 U	230 U	NA	210 U	210 U	NA	NA	190 U	210 U	NA	NA
N-Nitroso-di-n-propylamine (NDPA)	ug/kg	7←	330	--	--	NA	NA	NA	NA	NA	200 U	230 U	NA	210 U	210 U	NA	NA	190 UJ	210 U	NA	NA
N-Nitrosodiphenylamine	ug/kg	110000	470000	--	--	NA	NA	NA	NA	NA	200 U	230 U	NA	210 U	210 U	NA	NA	190 U	210 U	NA	NA
Pentachlorophenol	ug/kg	1000	4000	20000	620000	NA	NA	NA	NA	NA	390 U	440 U	NA	420 UJ	410 U	NA	NA	370 U	410 U	NA	NA
Phenanthrene	ug/kg	--	--	3700000	← 900000	NA	NA	NA	NA	NA	**7300 J♬**	**2600**	NA	**8300**	**22000 J♬**	NA	NA	**110**	**15**	NA	NA
Phenol	ug/kg	1900000	25000000	10000000	10000000	NA	NA	NA	NA	NA	390 UJ	440 UJ	NA	420 U	410 U	NA	NA	370 U	410 U	NA	NA
Pyrene	ug/kg	1← 0000	2300000	3700000	10000000	NA	NA	NA	NA	NA	**14000**	**1900 J♬**	NA	**5200**	**16000 J┼**	NA	NA	**93**	**17**	NA	NA

SDPSOH LRFDWLRQ						S%37	S%38	S%39	S%40	S%41				S%42				S%43			
SDPSOH DDWH						05/05/16	05/05/16	05/05/16	05/05/16	06/30/16			10/26/16	06/2← /16		10/26/16		07/01/16		10/27/16	
SDPSOH DHSWK ♂ IW□						1 - 2	1 - 2	1 - 2	1 - 2	0.04 - 1.25	10 - 15	5 - 6	0.5 - 3	10 - 15	← - 10	0.5 - 3	3 - 3.←	0.5 - 10	10 - 13	0.5 - 2	2 - 3.5
SDPSOH T \ SH						N	N	N	N	N	N	N	N	N	N	N	N	N	N	N	N
SDPSOH ID	UQLWV	RSL SRLO RHV┼ MD \ 2016	RSL SRLO CRPP.] IQG. MD \ 2016	MDLQH RAGV┼ SRLO RHV. FHE 2016	MDLQH RAGV SRLO CRQVW. WRUNHU┼ 2016	SB37-0102-05052016 FHE	SB3← -0102-05052016	SB39-0102-05052016	SB40-0102-05052016	SB41-0515-06302016	SB41-1015-06302016	SB41-0506-06302016	SB41-0103-10262016	SB42-1015-062← 2016	SB42-0← 10-062← 2016	SB42-0103-10262016	SB42-0304-10262016	SB43-0110-07012016	SB43-1013-07012016	SB43-0102-10272016	SB43-0204-10272016
TCLP SHPL┤ VRODWLOH OUJDQLF CRPSRX QGV																					
2,4,5-Trichlorophenol	mg/L	--	--	--	--																
2,4,6-Trichlorophenol	mg/L	--	--	--	--																
2,4-Dinitrotoluene	mg/L	--	--	--	--																
2-Methylphenol	mg/L	--	--	--	--																
4-Methylphenol	mg/L	--	--	--	--																
Cresols, Total	mg/L	--	--	--	--																
Hexachlorobenzene	mg/L	--	--	--	--																
Hexachlorobutadiene	mg/L	--	--	--	--																
Hexachloroethane	mg/L	--	--	--	--																
Nitrobenzene	mg/L	--	--	--	--																
Pentachlorophenol	mg/L	--	--	--	--																
Pyridine	mg/L	--	--	--	--																
SPLP SHPL┤ VRODWLOH OUJDQLF CRPSRX QGV																					
1,1-Biphenyl	ug/L	--	--	--	--																
1,2,4,5-Tetrachlorobenzene	ug/L	--	--	--	--																
1,4-Dioxane	ug/L	--	--	--	--																
2,2-Oxybis(1-chloropropane)	ug/L	--	--	--	--																
2,3,4,6-Tetrachlorophenol	ug/L	--	--	--	--																
2,4,5-Trichlorophenol	ug/L	--	--	--	--																
2,4,6-Trichlorophenol	ug/L	--	--	--	--																
2,4-Dichlorophenol	ug/L	--	--	--	--																
2,4-Dimethylphenol	ug/L	--	--	--	--																
2,4-Dinitrophenol	ug/L	--	--	--	--																
2,4-Dinitrotoluene	ug/L	--	--	--	--																
2,6-Dinitrotoluene	ug/L	--	--	--	--																
2-Chloronaphthalene	ug/L	--	--	--	--																
2-Chlorophenol	ug/L	--	--	--	--																
2-Methylnaphthalene	ug/L	--	--	--	--																
2-Methylphenol	ug/L	--	--	--	--																
2-Nitroaniline	ug/L	--	--	--	--																
2-Nitrophenol	ug/L	--	--	--	--																
3,3-Dichlorobenzidine	ug/L	--	--	--	--																
3-Nitroaniline	ug/L	--	--	--	--																
4,6-Dinitro-2-methylphenol	ug/L	--	--	--	--																
4-Bromophenyl-phenylether	ug/L	--	--	--	--																

SDPSOH LRFDWLRQ						S%37	S%38	S%39	S%40	S%41				S%42				S%43			
SDPSOH DDWH						05/05/16	05/05/16	05/05/16	05/05/16	06/30/16			10/26/16	06/2← /16		10/26/16		07/01/16		10/27/16	
SDPSOH DHSWK ♂ IW□						1 - 2	1 - 2	1 - 2	1 - 2	0.04 - 1.25	10 - 15	5 - 6	0.5 - 3	10 - 15	← - 10	0.5 - 3	3 - 3.←	0.5 - 10	10 - 13	0.5 - 2	2 - 3.5
SDPSOH T \ SH						N	N	N	N	N	N	N	N	N	N	N	N	N	N	N	N
SDPSOH ID	UQLWV	RSL SRLO RHV ┼ MD \ 2016	RSL SRLO CRPP.⌋ IQG. MD \ 2016	MDLQH RAGV ┼ SRLO RHV. FHE 2016	MDLQH RAGV SRLO CRQVW. WRUNHU ┼ FHE 2016	SB37-0102-05052016	SB3← -0102-05052016	SB39-0102-05052016	SB40-0102-05052016	SB41-0515-06302016	SB41-1015-06302016	SB41-0506-06302016	SB41-0103-10262016	SB42-1015-062← 2016	SB42-0← 10-062← 2016	SB42-0103-10262016	SB42-0304-10262016	SB43-0110-07012016	SB43-1013-07012016	SB43-0102-10272016	SB43-0204-10272016
4-Chloro-3-methylphenol	ug/L	--	--	--	--	NA	NA	NA	NA	NA	NA	5 U	NA	NA	5 U	NA	NA	5 U	NA	NA	NA
4-Chloroaniline	ug/L	--	--	--	--	NA	NA	NA	NA	NA	NA	10 U	NA	NA	10 U	NA	NA	10 U	NA	NA	NA
4-Chlorophenyl-phenylether	ug/L	--	--	--	--	NA	NA	NA	NA	NA	NA	5 U	NA	NA	5 U	NA	NA	5 U	NA	NA	NA
4-Methylphenol	ug/L	--	--	--	--	NA	NA	NA	NA	NA	NA	10 U	NA	NA	**13**	NA	NA	10 U	NA	NA	NA
4-Nitroaniline	ug/L	--	--	--	--	NA	NA	NA	NA	NA	NA	10 U	NA	NA	10 U	NA	NA	10 U	NA	NA	NA
4-Nitrophenol	ug/L	--	--	--	--	NA	NA	NA	NA	NA	NA	10 U	NA	NA	10 U	NA	NA	10 U	NA	NA	NA
Acenaphthene	ug/L	--	--	--	--	NA	NA	NA	NA	NA	NA	**2.4 J**	NA	NA	**7.1**	NA	NA	5 U	NA	NA	NA
Acenaphthylene	ug/L	--	--	--	--	NA	NA	NA	NA	NA	NA	5 U	NA	NA	5 U	NA	NA	5 U	NA	NA	NA
Acetophenone	ug/L	--	--	--	--	NA	NA	NA	NA	NA	NA	10 U	NA	NA	10 U	NA	NA	10 U	NA	NA	NA
Anthracene	ug/L	--	--	--	--	NA	NA	NA	NA	NA	NA	**2.2 J**	NA	NA	**7.6**	NA	NA	5 U	NA	NA	NA
Atrazine	ug/L	--	--	--	--	NA	NA	NA	NA	NA	NA	10 U	NA	NA	10 U	NA	NA	10 U	NA	NA	NA
Benzaldehyde	ug/L	--	--	--	--	NA	NA	NA	NA	NA	NA	10 U	NA	NA	**15**	NA	NA	10 U	NA	NA	NA
Benzo(a)anthracene	ug/L	--	--	--	--	NA	NA	NA	NA	NA	NA	5 U	NA	NA	**3.4 J**	NA	NA	5 U	NA	NA	NA
Benzo(a)pyrene	ug/L	--	--	--	--	NA	NA	NA	NA	NA	NA	5 U	NA	NA	5 U	NA	NA	5 U	NA	NA	NA
Benzo(b)fluoranthene	ug/L	--	--	--	--	NA	NA	NA	NA	NA	NA	5 U	NA	NA	5 U	NA	NA	5 U	NA	NA	NA
Benzo(g,h,i)perylene	ug/L	--	--	--	--	NA	NA	NA	NA	NA	NA	5 U	NA	NA	5 U	NA	NA	5 U	NA	NA	NA
Benzo(k)fluoranthene	ug/L	--	--	--	--	NA	NA	NA	NA	NA	NA	5 U	NA	NA	5 U	NA	NA	5 U	NA	NA	NA
Bis(2-chloroethoxy)methane	ug/L	--	--	--	--	NA	NA	NA	NA	NA	NA	5 U	NA	NA	5 U	NA	NA	5 U	NA	NA	NA
Bis(2-chloroethyl)ether	ug/L	--	--	--	--	NA	NA	NA	NA	NA	NA	10 U	NA	NA	10 U	NA	NA	10 U	NA	NA	NA
Bis(2-ethylhexyl)phthalate	ug/L	--	--	--	--	NA	NA	NA	NA	NA	NA	5 U	NA	NA	5 U	NA	NA	5 U	NA	NA	NA
Butylbenzylphthalate	ug/L	--	--	--	--	NA	NA	NA	NA	NA	NA	5 U	NA	NA	5 U	NA	NA	5 U	NA	NA	NA
Caprolactam	ug/L	--	--	--	--	NA	NA	NA	NA	NA	NA	10 U	NA	NA	10 U	NA	NA	10 U	NA	NA	NA
Carbazole	ug/L	--	--	--	--	NA	NA	NA	NA	NA	NA	10 U	NA	NA	10 U	NA	NA	10 U	NA	NA	NA
Chrysene	ug/L	--	--	--	--	NA	NA	NA	NA	NA	NA	5 U	NA	NA	**4.1 J**	NA	NA	5 U	NA	NA	NA
Dibenz(a,h)anthracene	ug/L	--	--	--	--	NA	NA	NA	NA	NA	NA	5 U	NA	NA	5 U	NA	NA	5 U	NA	NA	NA
Dibenzofuran	ug/L	--	--	--	--	NA	NA	NA	NA	NA	NA	5 U	NA	NA	**6**	NA	NA	5 U	NA	NA	NA
Diethylphthalate	ug/L	--	--	--	--	NA	NA	NA	NA	NA	NA	5 U	NA	NA	5 U	NA	NA	5 U	NA	NA	NA
Dimethylphthalate	ug/L	--	--	--	--	NA	NA	NA	NA	NA	NA	5 U	NA	NA	5 U	NA	NA	5 U	NA	NA	NA
Di-N-Butylphthalate	ug/L	--	--	--	--	NA	NA	NA	NA	NA	NA	5 U	NA	NA	5 U	NA	NA	5 U	NA	NA	NA
Di-N-Octyl Phthalate	ug/L	--	--	--	--	NA	NA	NA	NA	NA	NA	10 U	NA	NA	10 U	NA	NA	10 U	NA	NA	NA
Fluoranthene	ug/L	--	--	--	--	NA	NA	NA	NA	NA	NA	10 U	NA	NA	**3.5 J**	NA	NA	10 U	NA	NA	NA
Fluorene	ug/L	--	--	--	--	NA	NA	NA	NA	NA	NA	**5.3**	NA	NA	**16**	NA	NA	5 U	NA	NA	NA
Hexachlorobenzene	ug/L	--	--	--	--	NA	NA	NA	NA	NA	NA	5 U	NA	NA	5 U	NA	NA	5 U	NA	NA	NA
Hexachlorobutadiene	ug/L	--	--	--	--	NA	NA	NA	NA	NA	NA	5 U	NA	NA	5 U	NA	NA	5 U	NA	NA	NA
Hexachlorocyclopentadiene	ug/L	--	--	--	--	NA	NA	NA	NA	NA	NA	10 U	NA	NA	10 U	NA	NA	10 U	NA	NA	NA
Hexachloroethane	ug/L	--	--	--	--	NA	NA	NA	NA	NA	NA	5 U	NA	NA	5 U	NA	NA	5 U	NA	NA	NA
Indeno(1,2,3-cd)pyrene	ug/L	--	--	--	--	NA	NA	NA	NA	NA	NA	5 U	NA	NA	5 U	NA	NA	5 U	NA	NA	NA

SDPSOH LRFDWLRQ						S%37	S%38	S%39	S%40	S%41				S%42				S%43			
SDPSOH DDWH						05/05/16	05/05/16	05/05/16	05/05/16	06/30/16			10/26/16	06/2← /16		10/26/16		07/01/16		10/27/16	
SDPSOH DHSWK ♂ IW□						1 - 2	1 - 2	1 - 2	1 - 2	0.04 - 1.25	10 - 15	5 - 6	0.5 - 3	10 - 15	← - 10	0.5 - 3	3 - 3.←	0.5 - 10	10 - 13	0.5 - 2	2 - 3.5
SDPSOH T \ SH						N	N	N	N	N	N	N	N	N	N	N	N	N	N	N	N
SDPSOH ID	UQLWV	RSL SRLO RHV┼ MD \ 2016	RSL SRLO CRPP.⌡ IQG. MD \ 2016	MDLQH RAGV┼ SRLO RHV. FHE 2016	MDLQH RAGV SRLO CRQVW. WRUNHU┼ 2016	SB37-0102-05052016 FHE	SB3← -0102-05052016	SB39-0102-05052016	SB40-0102-05052016	SB41-0515-06302016	SB41-1015-06302016	SB41-0506-06302016	SB41-0103-10262016	SB42-1015-062← 2016	SB42-0← 10-062← 2016	SB42-0103-10262016	SB42-0304-10262016	SB43-0110-07012016	SB43-1013-07012016	SB43-0102-10272016	SB43-0204-10272016
Isophorone	ug/L	--	--	--	--																
Naphthalene	ug/L	--	--	--	--																
Nitrobenzene	ug/L	--	--	--	--																
N-Nitroso-di-n-propylamine (NDPA)	ug/L	--	--	--	--																
N-Nitrosodiphenylamine	ug/L	--	--	--	--																
Pentachlorophenol	ug/L	--	--	--	--																
Phenanthrene	ug/L	--	--	--	--																
Phenol	ug/L	--	--	--	--																
Pyrene	ug/L	--	--	--	--																
PHVWLFLGHV⌡ PC%V																					
4,4-DDD	ug/kg	2300	9600	45000	1400000																
4,4-DDE	ug/kg	2000	9300	32000	9← 0000																
4,4-DDT	ug/kg	1900	← 500	3← 000	140000																
Aldrin	ug/kg	39	1← 0	640	9500																
alpha-BHC	ug/kg	← 6	360	1700	53000																
Aroclor 1016	ug/kg	410	5100	4900	46000																
Aroclor 1221	ug/kg	200	← 30	--	--																
Aroclor 1232	ug/kg	170	720	--	--																
Aroclor 1242	ug/kg	230	950	--	--																
Aroclor 124←	ug/kg	230	950	--	--																
Aroclor 1254	ug/kg	120	970	--	--																
Aroclor 1260	ug/kg	240	990	--	--																
Aroclor 1262	ug/kg	--	--	--	--																
Aroclor 126←	ug/kg	--	--	--	--																
Aroclor, Total	ug/kg	230	940	2400	6500																
beta-BHC	ug/kg	300	1300	6000	140000																
cis-Chlordane	ug/kg	--	--	--	--																
delta-BHC	ug/kg	--	--	--	--																
Dieldrin	ug/kg	34	140	6← 0	21000																
Endosulfan I	ug/kg	--	--	← 00000	1400000																
Endosulfan II	ug/kg	--	--	← 00000	1400000																
Endosulfan Sulfate	ug/kg	--	--	--	--																
Endrin	ug/kg	1900	25000	40000	4← 0000																
Endrin Aldehyde	ug/kg	--	--	--	--																
Endrin Ketone	ug/kg	--	--	--	--																
gamma-BHC (Lindane)	ug/kg	570	2500	610	2← 00																
Heptachlor	ug/kg	130	630	1300	24000																
Heptachlor Epoxide	ug/kg	70	330	1200	3100																
Methoxychlor	ug/kg	32000	410000	670000	1200000																

SDPSOH LRFDWLRQ						S%37	S%38	S%39	S%40	S%41				S%42				S%43			
SDPSOH DDWH						05/05/16	05/05/16	05/05/16	05/05/16	06/30/16			10/26/16	06/2← /16		10/26/16		07/01/16		10/27/16	
SDPSOH DHSWK ♂ IW□						1 - 2	1 - 2	1 - 2	1 - 2	0.04 - 1.25	10 - 15	5 - 6	0.5 - 3	10 - 15	← - 10	0.5 - 3	3 - 3.←	0.5 - 10	10 - 13	0.5 - 2	2 - 3.5
SDPSOH T \ SH						N	N	N	N	N	N	N	N	N	N	N	N	N	N	N	N
SDPSOH ID	UQLWV	RSL SRLO RHV ┼ MD \ 2016	RSL SRLO CRPP.⌉ IQG. MD \ 2016	MDLQH RAGV ┼ SRLO RHV. ┼ FHE 2016	MDLQH RAGV SRLO CRQVW. WRUNHU ┼ FHE 2016	SB37-0102-05052016	SB3← -0102-05052016	SB39-0102-05052016	SB40-0102-05052016	SB41-0515-06302016	SB41-1015-06302016	SB41-0506-06302016	SB41-0103-10262016	SB42-1015-062← 2016	SB42-0← 10-062← 2016	SB42-0103-10262016	SB42-0304-10262016	SB43-0110-07012016	SB43-1013-07012016	SB43-0102-10272016	SB43-0204-10272016
Toxaphene	ug/kg	490	2100	--	--	NA	NA	NA	NA	NA	200 U	230 U	NA	210 U	190 U	NA	NA	190 U	210 U	NA	NA
trans-Chlordane	ug/kg	--	--	--	--	NA	NA	NA	NA	NA	2 U	2.3 U	NA	2.1 U	1.9 U	NA	NA	1.9 U	2.1 U	NA	NA
TCLP PHVWLFLGHV⌉ PC%V																					
cis-Chlordane	mg/L	--	--	--	--	NA	NA	NA	NA	NA	NA	0.00005 U	NA	NA	0.00005 U	NA	NA	0.00005 U	NA	NA	NA
Endrin	mg/L	--	--	--	--	NA	NA	NA	NA	NA	NA	0.0001 U	NA	NA	0.0001 U	NA	NA	0.0001 U	NA	NA	NA
gamma-BHC (Lindane)	mg/L	--	--	--	--	NA	NA	NA	NA	NA	NA	0.00005 U	NA	NA	0.00005 U	NA	NA	0.00005 UJ	NA	NA	NA
Heptachlor	mg/L	--	--	--	--	NA	NA	NA	NA	NA	NA	0.00005 U	NA	NA	0.00005 U	NA	NA	0.00005 UJ	NA	NA	NA
Heptachlor Epoxide	mg/L	--	--	--	--	NA	NA	NA	NA	NA	NA	0.00005 U	NA	NA	0.00005 U	NA	NA	0.00005 U	NA	NA	NA
Methoxychlor	mg/L	--	--	--	--	NA	NA	NA	NA	NA	NA	0.0005 U	NA	NA	0.0005 U	NA	NA	0.0005 U	NA	NA	NA
Toxaphene	mg/L	--	--	--	--	NA	NA	NA	NA	NA	NA	0.005 U	NA	NA	0.005 U	NA	NA	0.005 U	NA	NA	NA
trans-Chlordane	mg/L	--	--	--	--	NA	NA	NA	NA	NA	NA	0.00005 U	NA	NA	0.00005 U	NA	NA	0.00005 U	NA	NA	NA
SPLP PHVWLFLGHV⌉ PC%V																					
4,4-DDD	ug/L	--	--	--	--	NA	NA	NA	NA	NA	NA	0.1 U	NA	NA	0.1 U	NA	NA	0.1 U	NA	NA	NA
4,4-DDE	ug/L	--	--	--	--	NA	NA	NA	NA	NA	NA	0.1 U	NA	NA	0.1 U	NA	NA	0.1 U	NA	NA	NA
4,4-DDT	ug/L	--	--	--	--	NA	NA	NA	NA	NA	NA	0.1 U	NA	NA	0.1 U	NA	NA	0.1 UJ	NA	NA	NA
Aldrin	ug/L	--	--	--	--	NA	NA	NA	NA	NA	NA	0.05 U	NA	NA	0.05 U	NA	NA	0.05 UJ	NA	NA	NA
alpha-BHC	ug/L	--	--	--	--	NA	NA	NA	NA	NA	NA	0.05 U	NA	NA	0.05 U	NA	NA	0.05 U	NA	NA	NA
beta-BHC	ug/L	--	--	--	--	NA	NA	NA	NA	NA	NA	0.05 U	NA	NA	0.05 U	NA	NA	0.05 U	NA	NA	NA
cis-Chlordane	ug/L	--	--	--	--	NA	NA	NA	NA	NA	NA	0.05 U	NA	NA	0.05 U	NA	NA	0.05 U	NA	NA	NA
delta-BHC	ug/L	--	--	--	--	NA	NA	NA	NA	NA	NA	0.05 U	NA	NA	0.05 U	NA	NA	0.05 U	NA	NA	NA
Dieldrin	ug/L	--	--	--	--	NA	NA	NA	NA	NA	NA	0.1 U	NA	NA	0.1 U	NA	NA	0.1 UJ	NA	NA	NA
Endosulfan I	ug/L	--	--	--	--	NA	NA	NA	NA	NA	NA	0.05 U	NA	NA	0.05 U	NA	NA	0.05 U	NA	NA	NA
Endosulfan II	ug/L	--	--	--	--	NA	NA	NA	NA	NA	NA	0.1 U	NA	NA	0.1 U	NA	NA	0.1 U	NA	NA	NA
Endosulfan Sulfate	ug/L	--	--	--	--	NA	NA	NA	NA	NA	NA	0.1 U	NA	NA	0.1 U	NA	NA	0.1 U	NA	NA	NA
Endrin	ug/L	--	--	--	--	NA	NA	NA	NA	NA	NA	0.1 U	NA	NA	0.1 U	NA	NA	0.1 UJ	NA	NA	NA
Endrin Aldehyde	ug/L	--	--	--	--	NA	NA	NA	NA	NA	NA	0.1 U	NA	NA	0.1 U	NA	NA	0.1 U	NA	NA	NA
Endrin Ketone	ug/L	--	--	--	--	NA	NA	NA	NA	NA	NA	0.1 U	NA	NA	0.1 U	NA	NA	0.1 U	NA	NA	NA
gamma-BHC (Lindane)	ug/L	--	--	--	--	NA	NA	NA	NA	NA	NA	0.05 U	NA	NA	0.05 U	NA	NA	0.05 UJ	NA	NA	NA
Heptachlor	ug/L	--	--	--	--	NA	NA	NA	NA	NA	NA	0.05 U	NA	NA	0.05 U	NA	NA	0.05 UJ	NA	NA	NA
Heptachlor Epoxide	ug/L	--	--	--	--	NA	NA	NA	NA	NA	NA	0.05 U	NA	NA	0.05 U	NA	NA	0.05 U	NA	NA	NA
Methoxychlor	ug/L	--	--	--	--	NA	NA	NA	NA	NA	NA	0.5 U	NA	NA	0.5 U	NA	NA	0.5 U	NA	NA	NA
Toxaphene	ug/L	--	--	--	--	NA	NA	NA	NA	NA	NA	5 U	NA	NA	5 U	NA	NA	5 U	NA	NA	NA
trans-Chlordane	ug/L	--	--	--	--	NA	NA	NA	NA	NA	NA	0.05 U	NA	NA	0.05 U	NA	NA	0.05 U	NA	NA	NA
PC% CRQJHQHUV DQG HRPRORJ X HV																					
PCB-105	ng/kg	120000	490000	--	--	NA	NA	NA	NA	NA	**4900**	**2100**	NA	2500 U	**3900 E%**	NA	NA	**170**	21 U	NA	NA
PCB-114	ng/kg	120000	500000	--	--	NA	NA	NA	NA	NA	2300 U	550 U	NA	2500 U	4← 0 U	NA	NA	16 U	21 U	NA	NA

See Table AC-1 for Acronyms, Abbreviations, and Data Qualifiers

Color Background - Value Exceeds Screening Criterion

SDPSOH LRFDWLRQ						S%37	S%38	S%39	S%40	S%41				S%42				S%43			
SDPSOH DDWH						05/05/16	05/05/16	05/05/16	05/05/16	06/30/16			10/26/16	06/2← /16		10/26/16		07/01/16		10/27/16	
SDPSOH DHSWK ♂ IW□						1 - 2	1 - 2	1 - 2	1 - 2	0.04 - 1.25	10 - 15	5 - 6	0.5 - 3	10 - 15	← - 10	0.5 - 3	3 - 3.←	0.5 - 10	10 - 13	0.5 - 2	2 - 3.5
SDPSOH T \ SH						N	N	N	N	N	N	N	N	N	N	N	N	N	N	N	N
SDPSOH ID	UQLWV	RSL SRLO RHV ┼ MD \ 2016	RSL SRLO CRPP.I IQG. MD \ 2016	MDLQH RAGV ┼ SRLO RHV. ┼ FHE 2016	MDLQH RAGV SRLO CRQVW. WRUNHU ┼ FHE 2016	SB37-0102-05052016	SB3← -0102-05052016	SB39-0102-05052016	SB40-0102-05052016	SB41-0515-06302016	SB41-1015-06302016	SB41-0506-06302016	SB41-0103-10262016	SB42-1015-062← 2016	SB42-0← 10-062← 2016	SB42-0103-10262016	SB42-0304-10262016	SB43-0110-07012016	SB43-1013-07012016	SB43-0102-10272016	SB43-0204-10272016
PCB-11←	ng/kg	120000	490000	--	--	NA	NA	NA	NA	NA	**10000**	**4100**	NA	**4000 E%**	**9700 E%**	NA	NA	**440**	**34**	NA	NA
PCB-123	ng/kg	120000	490000	--	--	NA	NA	NA	NA	NA	2300 U	550 U	NA	2500 U	4← 0 U	NA	NA	16 U	21 U	NA	NA
PCB-126	ng/kg	36	150	--	--	NA	NA	NA	NA	NA	2300 U	550 U	NA	2500 U	4← 0 U	NA	NA	16 U	21 U	NA	NA
PCB-156/157	ng/kg	--	--	--	--	NA	NA	NA	NA	NA	4700 U	**1300**	NA	5000 U	**2500**	NA	NA	**83**	42 U	NA	NA
PCB-167	ng/kg	120000	510000	--	--	NA	NA	NA	NA	NA	2300 U	550 U	NA	2500 U	**1000**	NA	NA	**28**	21 U	NA	NA
PCB-169	ng/kg	120	510	--	--	NA	NA	NA	NA	NA	2300 U	550 U	NA	2500 U	4← 0 U	NA	NA	16 U	21 U	NA	NA
PCB-1← 9	ng/kg	130000	520000	--	--	NA	NA	NA	NA	NA	2300 U	550 U	NA	2500 U	4← 0 U	NA	NA	16 U	21 U	NA	NA
PCB-209 (Decachlorobiphenyl)	ng/kg	--	--	--	--	NA	NA	NA	NA	NA	NA	NA	NA	NA	NA	NA	NA	NA	NA	NA	NA
PCB-77	ng/kg	3← 000	160000	--	--	NA	NA	NA	NA	NA	2300 U	550 U	NA	2500 U	4← 0 U	NA	NA	**21 U**	21 U	NA	NA
PCB-← 1	ng/kg	12000	4← 000	--	--	NA	NA	NA	NA	NA	2300 U	550 U	NA	2500 U	4← 0 U	NA	NA	16 UJ	21 U	NA	NA
PCBC - Toxicity Equivalent	ng/kg	--	--	--	--	NA	NA	NA	NA	NA	**0.447**	**0.186**	NA	**0.12**	**0.438**	NA	NA	**0.0212**	**0.00102**	NA	NA
Total DiCB	ng/kg	--	--	--	--	NA	NA	NA	NA	NA	2300 U	550 U	NA	2500 U	**25000 E%**	NA	NA	**150 E%**	**140 E%**	NA	NA
Total HpCB	ng/kg	--	--	--	--	NA	NA	NA	NA	NA	**8800**	**7100**	NA	2500 U	**7900**	NA	NA	**270**	21 U	NA	NA
Total HxCB	ng/kg	--	--	--	--	NA	NA	NA	NA	NA	**38000**	**35000**	NA	2500 U	**57000**	NA	NA	**2200**	21 U	NA	NA
Total MoCB	ng/kg	--	--	--	--	NA	NA	NA	NA	NA	2300 U	550 U	NA	**8700**	**42000**	NA	NA	16 U	21 U	NA	NA
Total NoCB	ng/kg	--	--	--	--	NA	NA	NA	NA	NA	2300 U	550 U	NA	**3700**	**970**	NA	NA	16 U	21 U	NA	NA
Total OcCB	ng/kg	--	--	--	--	NA	NA	NA	NA	NA	2300 U	550 U	NA	2500 U	4← 0 U	NA	NA	16 U	21 U	NA	NA
TRWDO PC% HRPRORJ X HV	ng/kg	230000	940000	2400000	6500000	NA	NA	NA	NA	NA	**100000**	**74000**	NA	**22000**	**190000**	NA	NA	**5900**	**1000**	NA	NA
Total PeCB	ng/kg	--	--	--	--	NA	NA	NA	NA	NA	**53000**	**29000**	NA	**9800 E%**	**54000 E%**	NA	NA	**2600**	**120**	NA	NA
Total TeCB	ng/kg	--	--	--	--	NA	NA	NA	NA	NA	**4500 E%**	**2000 E%**	NA	2500 U	**1200 E%**	NA	NA	**540 E%**	**550 E%**	NA	NA
Total TrCB	ng/kg	--	--	--	--	NA	NA	NA	NA	NA	2300 U	**630 E%**	NA	2500 U	**830 E%**	NA	NA	**160 E%**	**240 E%**	NA	NA
MHWDOV DQG C \ DQLGH																					
Aluminum	mg/kg	7700	110000	170000	310000	NA	NA	NA	NA	NA	**3500**	**7360**	NA	**21100 E%**	**14300 E%**	NA	NA	**10100**	**27500**	NA	NA
Antimony	mg/kg	3.1	47	6←	120	NA	NA	NA	NA	NA	0.94 U	**5.1**	NA	**2.4**	**3.9**	NA	NA	0.← 7 U	0.94 U	NA	NA
Arsenic	mg/kg	0.6←	3	1.4	42	NA	NA	NA	NA	NA	**4.8**	**7.3**	NA	**14.5**	**6.5**	NA	NA	**3.8**	**7**	NA	NA
Barium	mg/kg	1500	22000	10000	10000	NA	NA	NA	NA	NA	**27.2**	**71.3**	NA	**110**	**90**	NA	NA	**44.5**	**136**	NA	NA
Beryllium	mg/kg	16	230	340	620	NA	NA	NA	NA	NA	**0.25 J**	**0.44 J♫**	NA	**1.2**	**0.59 J♫**	NA	NA	**0.59**	**1.7**	NA	NA
Cadmium	mg/kg	7.1	9←	11	19	NA	NA	NA	NA	NA	**0.26 J**	**0.39 J**	NA	**0.89**	**0.43 J**	NA	NA	**0.35 J**	**1.1**	NA	NA
Calcium	mg/kg	--	--	--	--	NA	NA	NA	NA	NA	**1390**	**27200**	NA	**12700**	**57800**	NA	NA	**3060**	**2890**	NA	NA

See Table AC-1 for Acronyms, Abbreviations, and Data Qualifiers

Color Background - Value Exceeds Screening Criterion

SDPSOH LRFDWLRQ						S%37	S%38	S%39	S%40	S%41				S%42				S%43			
SDPSOH DDWH						05/05/16	05/05/16	05/05/16	05/05/16	06/30/16			10/26/16	06/2← /16		10/26/16		07/01/16		10/27/16	
SDPSOH DHSWK ♂ IW□						1 - 2	1 - 2	1 - 2	1 - 2	0.04 - 1.25	10 - 15	5 - 6	0.5 - 3	10 - 15	← - 10	0.5 - 3	3 - 3.←	0.5 - 10	10 - 13	0.5 - 2	2 - 3.5
SDPSOH T \ SH						N	N	N	N	N	N	N	N	N	N	N	N	N	N	N	N
SDPSOH ID	UQLWV	RSL SRLO RHV ┼ MD \ 2016	RSL SRLO CRPP.⌋ IQG. MD \ 2016	MDLQH RAGV ┼ SRLO RHV. ┼ FHE 2016	MDLQH RAGV SRLO CRQVW. WRUNHU ┼ FHE 2016	SB37-0102-05052016	SB3← -0102-05052016	SB39-0102-05052016	SB40-0102-05052016	SB41-0515-06302016	SB41-1015-06302016	SB41-0506-06302016	SB41-0103-10262016	SB42-1015-062← 2016	SB42-0← 10-062← 2016	SB42-0103-10262016	SB42-0304-10262016	SB43-0110-07012016	SB43-1013-07012016	SB43-0102-10272016	SB43-0204-10272016
Chromium	mg/kg	12000	1← 0000	--	--	NA	NA	NA	NA	NA	**8.8 J**	**17.2 J**	NA	**20.8**	**19.5**	NA	NA	**9.7 J**	**42.7 J**	NA	NA
Cobalt	mg/kg	2.3	35	51	920	NA	NA	NA	NA	NA	**2.7 J**	**4.9 J**	NA	**16.6**	**7.3**	NA	NA	**5.7**	**19.1**	NA	NA
Copper	mg/kg	310	4700	2400	4300	NA	NA	NA	NA	NA	**20**	**48.4**	NA	**41.7 J**	**40.2 J**	NA	NA	**14.4**	**29.4**	NA	NA
Cyanide	mg/kg	2.3	15	100	1900	NA	NA	NA	NA	NA	0.61 U	0.73 U	NA	0.62 U	0.61 U	NA	NA	0.56 U	0.61 U	NA	NA
Iron	mg/kg	5500	← 2000	120000	220000	NA	NA	NA	NA	NA	**6940**	**13400**	NA	**32300 E%**	**15100 E%**	NA	NA	**15300**	**37600**	NA	NA
Lead	mg/kg	400	← 00	340	950	NA	NA	NA	NA	NA	**37.5 J**	**58.3 J**	NA	**126**	**100**	NA	NA	**12.8 J**	**21.3 J**	NA	NA
Magnesium	mg/kg	--	--	--	--	NA	NA	NA	NA	NA	**1330**	**3010**	NA	**6970**	**5310**	NA	NA	**3300**	**8460**	NA	NA
Manganese	mg/kg	1← 0	2600	4100	7400	NA	NA	NA	NA	NA	**53.7 J**	**199 J**	NA	**512 E%**	**262 E%**	NA	NA	**195 J**	**618 J**	NA	NA
Mercury	mg/kg	1.1	4.6	51	930	NA	NA	NA	NA	NA	**0.42**	**0.017 J**	NA	**0.043 J**	**0.032 J**	NA	NA	0.1 U	**0.031 J**	NA	NA
Nickel	mg/kg	150	2200	510	930	NA	NA	NA	NA	NA	**8.6**	**16.1**	NA	**31.3**	**20.7**	NA	NA	**13.3**	**35.8**	NA	NA
Potassium	mg/kg	--	--	--	--	NA	NA	NA	NA	NA	**708**	**1660**	NA	**6750**	**3600**	NA	NA	**2880**	**9290**	NA	NA
Selenium	mg/kg	39	5← 0	← 50	1500	NA	NA	NA	NA	NA	2.4 U	2.7 U	NA	2.3 U	2.1 U	NA	NA	2.2 U	2.3 U	NA	NA
Silver	mg/kg	39	5← 0	← 50	1500	NA	NA	NA	NA	NA	**2**	0.53 U	NA	0.45 U	**0.55**	NA	NA	0.43 U	0.47 U	NA	NA
Sodium	mg/kg	--	--	--	--	NA	NA	NA	NA	NA	**131 J**	**540**	NA	**579 E%**	**2300 E%**	NA	NA	**165 J**	**569**	NA	NA
Thallium	mg/kg	0.07←	1.2	--	--	NA	NA	NA	NA	NA	0.47 U	0.53 U	NA	0.45 U	0.42 U	NA	NA	0.43 U	**0.67**	NA	NA
Vanadium	mg/kg	39	5← 0	1200	2200	NA	NA	NA	NA	NA	**12.9**	**34.9**	NA	**53.7 J**	**31.1 J**	NA	NA	**24.1**	**63.9**	NA	NA
= inc	mg/kg	2300	35000	10000	10000	NA	NA	NA	NA	NA	**129**	**51.5**	NA	**96.3 J**	**61.7 J**	NA	NA	**43.4**	**107**	NA	NA
TCLP MHWDOV																					
Arsenic	mg/L	--	--	--	--	NA	NA	NA	NA	NA	NA	5 U	NA	NA	5 U	NA	NA	5 U	NA	NA	NA
Barium	mg/L	--	--	--	--	NA	NA	NA	NA	NA	NA	**0.61 J**	NA	NA	**0.33 J**	NA	NA	**0.87 J**	NA	NA	NA
Cadmium	mg/L	--	--	--	--	NA	NA	NA	NA	NA	NA	1 U	NA	NA	1 U	NA	NA	**0.00046 J**	NA	NA	NA
Chromium	mg/L	--	--	--	--	NA	NA	NA	NA	NA	NA	**0.0056 J**	NA	NA	**0.013 J**	NA	NA	5 U	NA	NA	NA
Lead	mg/L	--	--	--	--	NA	NA	NA	NA	NA	NA	**0.044 J**	NA	NA	**0.084 J**	NA	NA	**0.006 J**	NA	NA	NA
Mercury	mg/L	--	--	--	--	NA	NA	NA	NA	NA	NA	0.2 U	NA	NA	0.2 U	NA	NA	0.2 U	NA	NA	NA
Selenium	mg/L	--	--	--	--	NA	NA	NA	NA	NA	NA	1 U	NA	NA	1 U	NA	NA	1 U	NA	NA	NA
Silver	mg/L	--	--	--	--	NA	NA	NA	NA	NA	NA	5 U	NA	NA	5 U	NA	NA	5 U	NA	NA	NA
SPLP MHWDOV																					
Arsenic	ug/L	--	--	--	--	NA	NA	NA	NA	NA	NA	10 U	NA	NA	10 U	NA	NA	10 U	NA	NA	NA
Barium	ug/L	--	--	--	--	NA	NA	NA	NA	NA	NA	**173 J**	NA	NA	**259**	NA	NA	**230**	NA	NA	NA

See Table AC-1 for Acronyms, Abbreviations, and Data Qualifiers

Color Background - Value Exceeds Screening Criterion

SDPSOH LRFDWLRQ						S%37	S%38	S%39	S%40	S%41				S%42				S%43			
SDPSOH DDWH						05/05/16	05/05/16	05/05/16	05/05/16	06/30/16			10/26/16	06/2← /16		10/26/16		07/01/16		10/27/16	
SDPSOH DHSWK ♂ IW□						1 - 2	1 - 2	1 - 2	1 - 2	0.04 - 1.25	10 - 15	5 - 6	0.5 - 3	10 - 15	← - 10	0.5 - 3	3 - 3.←	0.5 - 10	10 - 13	0.5 - 2	2 - 3.5
SDPSOH T \ SH						N	N	N	N	N	N	N	N	N	N	N	N	N	N	N	N
SDPSOH ID	UQLWV	RSL SRLO RHV ┤ MD \ 2016	RSL SRLO CRPP.⌡ IQG. MD \ 2016	MDLQH RAGV ┤ SRLO RHV. FHE 2016	MDLQH RAGV SRLO CRQVW. WRUNHU ┤ 2016	SB37-0102-05052016 FHE	SB3← -0102-05052016	SB39-0102-05052016	SB40-0102-05052016	SB41-0515-06302016	SB41-1015-06302016	SB41-0506-06302016	SB41-0103-10262016	SB42-1015-062← 2016	SB42-0← 10-062← 2016	SB42-0103-10262016	SB42-0304-10262016	SB43-0110-07012016	SB43-1013-07012016	SB43-0102-10272016	SB43-0204-10272016
Cadmium	ug/L	--	--	--	--																
Chromium	ug/L	--	--	--	--																
Lead	ug/L	--	--	--	--																
Mercury	ug/L	--	--	--	--																
Selenium	ug/L	--	--	--	--																
Silver	ug/L	--	--	--	--																
GHQHUDO CKHPLVWU \																					
Total Solids	◘	--	--	--	--																
PHU┤ DQG PRO \ IO X RURDON \ O S X EVWDQFHV ♂ PFAS□																					
Perfluorobutane Sulfonate	ug/kg	--	--	--	--																
Perfluorobutanoic Acid (PFBA)	ug/kg	--	--	--	--																
Perfluorodecane Sulfonate	ug/kg	--	--	--	--																
Perfluorodecanoic Acid (PFDA)	ug/kg	--	--	--	--																
Perfluorododecanoic Acid (PFDoA)	ug/kg	--	--	--	--																
Perfluoroheptane sulfonate	ug/kg	--	--	--	--																
Perfluoroheptanoic acid (PFHpA)	ug/kg	--	--	--	--																
Perfluorohexane Sulfonate	ug/kg	--	--	--	--																
Perfluorohexanoic Acid (PFHxA)	ug/kg	--	--	--	--																
Perfluorononanoic acid (PFNA)	ug/kg	--	--	--	--																
Perfluoro-n-tetradecanoic acid (PFTeDA)	ug/kg	--	--	--	--																
Perfluoro-n-tridecanoic acid (PFTrDA)	ug/kg	--	--	--	--																
Perfluorooctanesulfonic acid (PFOS)	ug/kg	--	--	11000	19000																
Perfluorooctanoic acid (PFOA)	ug/kg	--	--	← 00	1400																
Perfluoropentanoic Acid	ug/kg	--	--	--	--																
Perfluoroundecanoic Acid (PFUna)	ug/kg	--	--	--	--																
PFOA♫ PFOS	ug/kg	--	--	--	--																

SDPSOH LRFDWLRQ						S%44		S%45	S%46	S%47		S%48				S%49	S%50			S%51
SDPSOH DDWH						07/11/16	10/25/16	07/11/16	07/11/16	07/06/16	10/27/16	07/05/16		10/26/16		07/0← /16	07/0← /16		10/25/16	10/27/16
SDPSOH DHSWK ♂ IW□						0.5 - 5	0.5 - 2.3	1 - 4	5 - ←	0.5 - 3	0.5 - 2	10 - 15	2 - 7.5	0.5 - 2.5	4 - 4.6	1 - 3	0.5 - 10	10 - 13	0.5 - 1.←	0.5 - 1
SDPSOH T \ SH						N	N	N	N	N	N	N	N	N	N	N	N	N	N	N
SDPSOH ID	UQLWV	RSL SRLO RHV ┼ MD \ 2016	RSL SRLO CRPP.] IQG. MD \ 2016	MDLQH RAGV ┼ SRLO RHV. ┼ FHE 2016	MDLQH RAGV SRLO CRQVW. WRUNHU ┼ FHE 2016	SB44-0105-071116	SB44-0102-10252016	SB45-0104-07112016	SB46-050←07112016	SB47-0103-07062016	SB47-0102-10272016	SB4← -1015-07052016	SB4← -020←07052016	SB4← -0103-10262016	SB4← -0405-10262016	SB49-0103-070← 2016	SB50-0110-070← 2016	SB50-1013-070← 2016	SB50-0102-10252016	SB51-0102-10272016
VRODWLOH OUJDQLF CRPSRX QGV																				
1,1,1-Trichloroethane	ug/kg	← 10000	3600000	10000000	10000000															
1,1,2,2-Tetrachloroethane	ug/kg	600	2700	71000	2200000															
1,1,2-Trichloro-1,2,2-trifluoroethane	ug/kg	4000000	17000000	--	--															
1,1,2-Trichloroethane	ug/kg	150	630	250000	5400000															
1,1-Dichloroethane	ug/kg	3600	16000	2500000	10000000															
1,1-Dichloroethene	ug/kg	23000	100000	← 500000	10000000															
1,2,3-Trichlorobenzene	ug/kg	6300	93000	1700000	420000															
1,2,4-Trichlorobenzene	ug/kg	5← 00	26000	490000	430000															
1,2-Dibromo-3-chloropropane	ug/kg	5.3	64	3200	51000															
1,2-Dibromoethane	ug/kg	36	160	7100	1← 0000															
1,2-Dichlorobenzene	ug/kg	1← 0000	930000	5100000	10000000															
1,2-Dichloroethane	ug/kg	460	2000	160000	3700000															
1,2-Dichloropropane	ug/kg	1000	4400	390000	5500000															
1,3-Dichlorobenzene	ug/kg	--	--	34000	6200000															
1,4-Dichlorobenzene	ug/kg	2600	11000	2600000	10000000															
2-Butanone	ug/kg	2700000	19000000	10000000	10000000															
2-Hexanone	ug/kg	20000	130000	--	--															
4-Methyl-2-pentanone	ug/kg	3300000	14000000	10000000	10000000															
Acetone	ug/kg	6100000	67000000	10000000	10000000															
Benzene	ug/kg	1200	5100	← 5000	150000															
Bromochloromethane	ug/kg	15000	63000	--	--															
Bromodichloromethane	ug/kg	290	1300	230000	6200000															
Bromoform	ug/kg	19000	← 6000	1400000	10000000															
Bromomethane	ug/kg	6← 0	3000	240000	930000															
Carbon disulfide	ug/kg	77000	350000	10000000	10000000															
Carbon tetrachloride	ug/kg	650	2900	200000	2← 00000															
Chlorobenzene	ug/kg	2← 000	130000	3400000	10000000															
Chloroethane	ug/kg	1400000	5700000	1700000	10000000															
Chloroform	ug/kg	320	1400	460000	10000000															
Chloromethane	ug/kg	11000	46000	10000000	10000000															
cis-1,2-Dichloroethene	ug/kg	16000	230000	340000	6200000															
cis-1,3-Dichloropropene	ug/kg	--	--	--	--															
Cyclohexane	ug/kg	650000	2700000	--	--															
Dibromochloromethane	ug/kg	← 300	39000	170000	4300000															
Dichlorodifluoromethane	ug/kg	← 700	37000	10000000	10000000															
Ethylbenzene	ug/kg	5← 00	25000	1300000	10000000															
Isopropylbenzene	ug/kg	190000	990000	--	--															

SDPSOH LRFDWLRQ						S%44		S%45	S%46	S%47		S%48				S%49	S%50			S%51
SDPSOH DDWH						07/11/16	10/25/16	07/11/16	07/11/16	07/06/16	10/27/16	07/05/16		10/26/16		07/0← /16	07/0← /16		10/25/16	10/27/16
SDPSOH DHSWK ♂ IW□						0.5 - 5	0.5 - 2.3	1 - 4	5 - ←	0.5 - 3	0.5 - 2	10 - 15	2 - 7.5	0.5 - 2.5	4 - 4.6	1 - 3	0.5 - 10	10 - 13	0.5 - 1.←	0.5 - 1
SDPSOH T \ SH						N	N	N	N	N	N	N	N	N	N	N	N	N	N	N
SDPSOH ID	UQLWV	RSL SRLO RHV ┼ MD \ 2016	RSL SRLO CRPP.I IQG. MD \ 2016	MDLQH RAGV ┼ SRLO RHV. ┼ FHE 2016	MDLQH RAGV SRLO CRQVW. WRUNHU ┼ FHE 2016	SB44-0105-071116	SB44-0102-10252016	SB45-0104-07112016	SB46-050←07112016	SB47-0103-07062016	SB47-0102-10272016	SB4← -1015-07052016	SB4← -020←07052016	SB4← -0103-10262016	SB4← -0405-10262016	SB49-0103-070← 2016	SB50-0110-070← 2016	SB50-1013-070← 2016	SB50-0102-10252016	SB51-0102-10272016
m,p-;ylene	ug/kg	--	--	--	--															
Methyl acetate	ug/kg	7← 00000	120000000	--	--															
Methyl tert-butyl ether	ug/kg	47000	210000	5100000	10000000															
Methylcyclohexane	ug/kg	--	--	--	--															
Methylene chloride	ug/kg	35000	320000	1000000	10000000															
o-;ylene	ug/kg	65000	2← 0000	--	--															
Styrene	ug/kg	600000	3500000	10000000	10000000															
Tetrachloroethene	ug/kg	← 100	39000	1000000	10000000															
Toluene	ug/kg	490000	4700000	10000000	10000000															
trans-1,2-Dichloroethene	ug/kg	160000	2300000	3400000	10000000															
trans-1,3-Dichloropropene	ug/kg	--	--	--	--															
Trichloroethene	ug/kg	410	1900	← 5000	140000															
Trichlorofluoromethane	ug/kg	2300000	35000000	10000000	10000000															
Vinyl chloride	ug/kg	59	1700	4← 0	600000															
TCLP VRODWLOH OUJDQLF CRPSRX QGV																				
1,1-Dichloroethene	mg/L	--	--	--	--															
1,2-Dichloroethane	mg/L	--	--	--	--															
1,4-Dichlorobenzene	mg/L	--	--	--	--															
2-Butanone	mg/L	--	--	--	--															
Benzene	mg/L	--	--	--	--															
Carbon tetrachloride	mg/L	--	--	--	--															
Chlorobenzene	mg/L	--	--	--	--															
Chloroform	mg/L	--	--	--	--															
Tetrachloroethene	mg/L	--	--	--	--															
Trichloroethene	mg/L	--	--	--	--															
Vinyl chloride	mg/L	--	--	--	--															
SPLP VRODWLOH OUJDQLF CRPSRX QGV																				
1,1,1-Trichloroethane	ug/L	--	--	--	--															
1,1,2,2-Tetrachloroethane	ug/L	--	--	--	--															
1,1,2-Trichloro-1,2,2-trifluoroethane	ug/L	--	--	--	--															
1,1,2-Trichloroethane	ug/L	--	--	--	--															
1,1-Dichloroethane	ug/L	--	--	--	--															
1,1-Dichloroethene	ug/L	--	--	--	--															
1,2,3-Trichlorobenzene	ug/L	--	--	--	--															
1,2,4-Trichlorobenzene	ug/L	--	--	--	--															
1,2-Dibromo-3-chloropropane	ug/L	--	--	--	--															

SDPSOH LRFDWLRQ						S%44		S%45	S%46	S%47		S%48				S%49	S%50			S%51
SDPSOH DDWH						07/11/16	10/25/16	07/11/16	07/11/16	07/06/16	10/27/16	07/05/16		10/26/16		07/0← /16	07/0← /16		10/25/16	10/27/16
SDPSOH DHSWK ♂ IW□						0.5 - 5	0.5 - 2.3	1 - 4	5 - ←	0.5 - 3	0.5 - 2	10 - 15	2 - 7.5	0.5 - 2.5	4 - 4.6	1 - 3	0.5 - 10	10 - 13	0.5 - 1.←	0.5 - 1
SDPSOH T \ SH						N	N	N	N	N	N	N	N	N	N	N	N	N	N	N
SDPSOH ID	UQLWV	RSL SRLO RHV ┼ MD \ 2016	RSL SRLO CRPP.‖ IQG. MD \ 2016	MDLQH RAGV ┼ SRLO RHV. ‖ FHE 2016	MDLQH RAGV SRLO CRQVW. WRUNHU ┼ FHE 2016	SB44-0105-071116	SB44-0102-10252016	SB45-0104-07112016	SB46-050←07112016	SB47-0103-07062016	SB47-0102-10272016	SB4← -1015-07052016	SB4← -020←07052016	SB4← -0103-10262016	SB4← -0405-10262016	SB49-0103-070← 2016	SB50-0110-070← 2016	SB50-1013-070← 2016	SB50-0102-10252016	SB51-0102-10272016
1,2-Dibromoethane	ug/L	--	--	--	--	5 U	NA	5 U	5 U	5 U	NA	NA	5 U	NA	NA	5 U	5 U	NA	NA	NA
1,2-Dichlorobenzene	ug/L	--	--	--	--	5 U	NA	5 U	5 UJ	5 U	NA	NA	5 U	NA	NA	5 U	5 U	NA	NA	NA
1,2-Dichloroethane	ug/L	--	--	--	--	5 U	NA	5 U	5 UJ	5 U	NA	NA	5 U	NA	NA	5 U	5 U	NA	NA	NA
1,2-Dichloropropane	ug/L	--	--	--	--	5 U	NA	5 U	5 U	5 U	NA	NA	5 U	NA	NA	5 U	5 U	NA	NA	NA
1,3-Dichlorobenzene	ug/L	--	--	--	--	5 U	NA	5 U	5 UJ	5 U	NA	NA	5 U	NA	NA	5 U	5 U	NA	NA	NA
1,4-Dichlorobenzene	ug/L	--	--	--	--	5 U	NA	5 U	5 UJ	5 U	NA	NA	5 U	NA	NA	5 U	5 U	NA	NA	NA
2-Butanone	ug/L	--	--	--	--	10 U	NA	10 U	10 UJ	10 U	NA	NA	10 U	NA	NA	10 U	10 U	NA	NA	NA
2-Hexanone	ug/L	--	--	--	--	10 U	NA	10 U	10 U	10 U	NA	NA	10 U	NA	NA	10 U	10 U	NA	NA	NA
4-Methyl-2-pentanone	ug/L	--	--	--	--	10 U	NA	10 U	10 U	10 UJ	NA	NA	10 UJ	NA	NA	10 UJ	10 UJ	NA	NA	NA
Acetone	ug/L	--	--	--	--	10 U	NA	10 U	10 UJ	10 U	NA	NA	10 U	NA	NA	10 U	10 U	NA	NA	NA
Benzene	ug/L	--	--	--	--	5 U	NA	5 U	5 U	5 U	NA	NA	5 U	NA	NA	5 U	5 U	NA	NA	NA
Bromochloromethane	ug/L	--	--	--	--	5 U	NA	5 U	5 UJ	5 U	NA	NA	5 U	NA	NA	5 U	5 U	NA	NA	NA
Bromodichloromethane	ug/L	--	--	--	--	5 U	NA	5 U	5 U	5 U	NA	NA	5 U	NA	NA	5 U	5 U	NA	NA	NA
Bromoform	ug/L	--	--	--	--	5 U	NA	5 U	5 UJ	5 U	NA	NA	5 U	NA	NA	5 U	5 U	NA	NA	NA
Bromomethane	ug/L	--	--	--	--	5 U	NA	5 U	5 UJ	5 U	NA	NA	5 U	NA	NA	5 U	5 U	NA	NA	NA
Carbon disulfide	ug/L	--	--	--	--	5 U	NA	5 U	5 UJ	5 U	NA	NA	5 U	NA	NA	5 U	5 U	NA	NA	NA
Carbon tetrachloride	ug/L	--	--	--	--	5 U	NA	5 U	5 U	5 U	NA	NA	5 U	NA	NA	5 U	5 U	NA	NA	NA
Chlorobenzene	ug/L	--	--	--	--	5 U	NA	5 U	5 U	5 U	NA	NA	5 U	NA	NA	5 U	5 U	NA	NA	NA
Chloroethane	ug/L	--	--	--	--	5 U	NA	5 U	5 UJ	5 U	NA	NA	5 U	NA	NA	5 U	5 U	NA	NA	NA
Chloroform	ug/L	--	--	--	--	5 U	NA	5 U	5 UJ	5 U	NA	NA	5 U	NA	NA	5 U	5 U	NA	NA	NA
Chloromethane	ug/L	--	--	--	--	5 U	NA	5 U	5 UJ	5 U	NA	NA	5 U	NA	NA	5 U	5 U	NA	NA	NA
cis-1,2-Dichloroethene	ug/L	--	--	--	--	5 U	NA	5 U	5 UJ	5 U	NA	NA	5 U	NA	NA	5 UJ	5 U	NA	NA	NA
cis-1,3-Dichloropropene	ug/L	--	--	--	--	5 U	NA	5 U	5 U	5 U	NA	NA	5 U	NA	NA	5 U	5 U	NA	NA	NA
Cyclohexane	ug/L	--	--	--	--	5 U	NA	5 U	5 U	5 U	NA	NA	5 U	NA	NA	5 U	5 U	NA	NA	NA
Dibromochloromethane	ug/L	--	--	--	--	5 U	NA	5 U	5 U	5 U	NA	NA	5 U	NA	NA	5 U	5 U	NA	NA	NA
Dichlorodifluoromethane	ug/L	--	--	--	--	5 U	NA	5 U	5 UJ	5 U	NA	NA	5 U	NA	NA	5 U	5 U	NA	NA	NA
Ethylbenzene	ug/L	--	--	--	--	5 U	NA	5 U	5 U	5 U	NA	NA	5 U	NA	NA	5 U	5 U	NA	NA	NA
Isopropylbenzene	ug/L	--	--	--	--	5 U	NA	5 U	5 U	5 U	NA	NA	5 U	NA	NA	5 U	5 U	NA	NA	NA
m,p-;ylene	ug/L	--	--	--	--	5 U	NA	5 U	5 U	5 U	NA	NA	5 U	NA	NA	5 U	5 U	NA	NA	NA
Methyl acetate	ug/L	--	--	--	--	5 U	NA	5 U	5 UJ	5 U	NA	NA	5 U	NA	NA	5 U	5 U	NA	NA	NA
Methyl tert-butyl ether	ug/L	--	--	--	--	5 U	NA	5 U	5 UJ	5 U	NA	NA	5 U	NA	NA	5 U	5 U	NA	NA	NA
Methylcyclohexane	ug/L	--	--	--	--	5 U	NA	5 U	5 U	5 U	NA	NA	5 U	NA	NA	5 U	5 U	NA	NA	NA
Methylene chloride	ug/L	--	--	--	--	5 U	NA	5 U	5 UJ	14 U	NA	NA	7.2 U	NA	NA	5 U	5 U	NA	NA	NA
o-;ylene	ug/L	--	--	--	--	5 U	NA	5 U	5 U	5 U	NA	NA	5 U	NA	NA	5 U	5 U	NA	NA	NA
Styrene	ug/L	--	--	--	--	5 U	NA	5 U	5 U	5 U	NA	NA	5 U	NA	NA	5 U	5 U	NA	NA	NA
Tetrachloroethene	ug/L	--	--	--	--	5 U	NA	5 U	5 U	5 U	NA	NA	5 U	NA	NA	5 U	5 U	NA	NA	NA
Toluene	ug/L	--	--	--	--	5 U	NA	5 U	5 U	5 U	NA	NA	5 U	NA	NA	5 U	5 U	NA	NA	NA
trans-1,2-Dichloroethene	ug/L	--	--	--	--	5 U	NA	5 U	5 UJ	5 U	NA	NA	5 U	NA	NA	5 UJ	5 U	NA	NA	NA
trans-1,3-Dichloropropene	ug/L	--	--	--	--	5 U	NA	5 U	5 U	5 U	NA	NA	5 U	NA	NA	5 U	5 U	NA	NA	NA

SDPSOH LRFDWLR Q						S%44		S%45	S%46	S%47		S%48				S%49	S%50			S%51
SDPSOH DDWH						07/11/16	10/25/16	07/11/16	07/11/16	07/06/16	10/27/16	07/05/16		10/26/16		07/0← /16	07/0← /16		10/25/16	10/27/16
SDPSOH DHSWK ♂ IW□						0.5 - 5	0.5 - 2.3	1 - 4	5 - ←	0.5 - 3	0.5 - 2	10 - 15	2 - 7.5	0.5 - 2.5	4 - 4.6	1 - 3	0.5 - 10	10 - 13	0.5 - 1.←	0.5 - 1
SDPSOH T \ SH						N	N	N	N	N	N	N	N	N	N	N	N	N	N	N
SDPSOH ID	UQLWV	RSL SRLO RHV ┼ MD \ 2016	RSL SRLO CRPP.⌡ IQG. MD \ 2016	MDL Q H RAGV ┼ SRLO RHV. FHE 2016	MDL Q H RAGV SRLO CR Q VW. WRUNHU ┼ 2016	SB44-0105-071116 FHE	SB44-0102-10252016	SB45-0104-07112016	SB46-050←07112016	SB47-0103-07062016	SB47-0102-10272016	SB4← -1015-07052016	SB4← -020←07052016	SB4← -0103-10262016	SB4← -0405-10262016	SB49-0103-070← 2016	SB50-0110-070← 2016	SB50-1013-070← 2016	SB50-0102-10252016	SB51-0102-10272016
Trichloroethene	ug/L	--	--	--	--															
Trichlorofluoromethane	ug/L	--	--	--	--															
Vinyl chloride	ug/L	--	--	--	--															
SHPL┼ VRODWLOH OUJD Q LF CRPSR X Q GV																				
1,1-Biphenyl	ug/kg	4700	20000	← 500000	10000000															
1,2,4,5-Tetrachlorobenzene	ug/kg	2300	35000	--	--															
1,4-Dioxane	ug/kg	5300	24000	110000	3300000															
2,2-Oxybis(1-chloropropane)	ug/kg	310000	4700000	--	--															
2,3,4,6-Tetrachlorophenol	ug/kg	190000	2500000	--	--															
2,4,5-Trichlorophenol	ug/kg	630000	← 200000	10000000	10000000															
2,4,6-Trichlorophenol	ug/kg	6300	← 2000	130000	240000															
2,4-Dichlorophenol	ug/kg	19000	250000	400000	710000															
2,4-Dimethylphenol	ug/kg	130000	1600000	2700000	10000000															
2,4-Dinitrophenol	ug/kg	13000	160000	270000	4← 00000															
2,4-Dinitrotoluene	ug/kg	1700	7400	35000	4← 0000															
2,6-Dinitrotoluene	ug/kg	360	1500	16000	490000															
2-Chloronaphthalene	ug/kg	4← 0000	6000000	--	--															
2-Chlorophenol	ug/kg	39000	5← 0000	← 50000	2500000															
2-Methylnaphthalene	ug/kg	24000	300000	500000	600000															
2-Methylphenol	ug/kg	320000	4100000	6700000	10000000															
2-Nitroaniline	ug/kg	63000	← 00000	--	--															
2-Nitrophenol	ug/kg	--	--	--	--															
3,3-Dichlorobenzidine	ug/kg	1200	5100	24000	740000															
3-Nitroaniline	ug/kg	--	--	--	--															
4,6-Dinitro-2-methylphenol	ug/kg	510	6600	--	--															
4-Bromophenyl-phenylether	ug/kg	--	--	--	--															
4-Chloro-3-methylphenol	ug/kg	630000	← 200000	--	--															
4-Chloroaniline	ug/kg	2700	11000	54000	120000															
4-Chlorophenyl-phenylether	ug/kg	--	--	--	--															
4-Methylphenol	ug/kg	630000	← 200000	670000	10000000															
4-Nitroaniline	ug/kg	25000	110000	--	--															
4-Nitrophenol	ug/kg	--	--	--	--															
Acenaphthene	ug/kg	360000	4500000	7500000	9← 00000															
Acenaphthylene	ug/kg	--	--	7500000	10000000															
Acetophenone	ug/kg	7← 0000	12000000	--	--															

SDPSOH LRFDWLRQ						S%44		S%45	S%46	S%47		S%48				S%49	S%50			S%51
SDPSOH DDWH						07/11/16	10/25/16	07/11/16	07/11/16	07/06/16	10/27/16	07/05/16		10/26/16		07/0← /16	07/0← /16		10/25/16	10/27/16
SDPSOH DHSWK ♂ IW□						0.5 - 5	0.5 - 2.3	1 - 4	5 - ←	0.5 - 3	0.5 - 2	10 - 15	2 - 7.5	0.5 - 2.5	4 - 4.6	1 - 3	0.5 - 10	10 - 13	0.5 - 1.←	0.5 - 1
SDPSOH T \ SH						N	N	N	N	N	N	N	N	N	N	N	N	N	N	N
SDPSOH ID	UQLWV	RSL SRLO RHV┼ MD \ 2016	RSL SRLO CRPP.I IQG. MD \ 2016	MDLQH RAGV┼ SRLO RHV. FHE 2016	MDLQH RAGV SRLO CRQVW. WRUNHU┼ FHE 2016	SB44-0105-071116	SB44-0102-10252016	SB45-0104-07112016	SB46-050←07112016	SB47-0103-07062016	SB47-0102-10272016	SB4← -1015-07052016	SB4← -020←07052016	SB4← -0103-10262016	SB4← -0405-10262016	SB49-0103-070← 2016	SB50-0110-070← 2016	SB50-1013-070← 2016	SB50-0102-10252016	SB51-0102-10272016
Anthracene	ug/kg	1← 00000	23000000	10000000	3← 00000	3.6 U	NA	3.5 U	3.← U	**560**	NA	**35**	**110**	NA	NA	**190**	**290**	**7.6**	NA	NA
Atrazine	ug/kg	2400	10000	47000	710000	360 U	NA	350 U	3← 0 U	390 U	NA	450 U	390 U	NA	NA	360 U	3← 0 U	3← 0 U	NA	NA
Benzaldehyde	ug/kg	170000	← 20000	--	--	360 U	NA	350 U	3← 0 U	390 U	NA	450 U	390 U	NA	NA	360 U	3← 0 U	3← 0 U	NA	NA
Benzo(a)anthracene	ug/kg	160	2900	2600	430000	3.6 U	NA	3.5 U	3.← U	**520 J♬**	NA	**140**	**280**	NA	NA	**290**	**980**	**22**	NA	NA
Benzo(a)pyrene	ug/kg	16	290	260	43000	3.6 U	NA	3.5 U	3.← U	**300**	NA	**200**	**350**	NA	NA	**350**	**950**	**32**	NA	NA
Benzo(b)fluoranthene	ug/kg	160	2900	2600	430000	3.6 U	NA	3.5 U	3.← U	**420 J♬**	NA	**99**	**180**	NA	NA	**200**	**760**	**19**	NA	NA
Benzo(g,h,i)perylene	ug/kg	--	--	3700000	10000000	3.6 U	NA	3.5 U	3.← U	**340 J♬**	NA	**92**	**160**	NA	NA	**170**	**570**	**17**	NA	NA
Benzo(k)fluoranthene	ug/kg	1600	29000	26000	4300000	3.6 U	NA	3.5 U	3.← U	**500 J♬**	NA	**140**	**260**	NA	NA	**250**	**730**	**22**	NA	NA
Bis(2-chloroethoxy)methane	ug/kg	19000	250000	--	--	1← 0 U	NA	1← 0 U	200 U	200 U	NA	230 U	200 U	NA	NA	190 U	200 U	200 U	NA	NA
Bis(2-chloroethyl)ether	ug/kg	230	1000	9← 00	250000	360 U	NA	350 U	3← 0 U	390 U	NA	450 U	390 U	NA	NA	360 U	3← 0 U	3← 0 U	NA	NA
Bis(2-ethylhexyl)phthalate	ug/kg	39000	160000	770000	10000000	1← 0 U	NA	1← 0 U	200 U	200 U	NA	230 U	200 U	NA	NA	190 U	**77 J**	200 U	NA	NA
Butylbenzylphthalate	ug/kg	290000	1200000	5700000	10000000	1← 0 U	NA	1← 0 U	200 U	200 U	NA	230 U	200 U	NA	NA	190 U	200 U	200 U	NA	NA
Caprolactam	ug/kg	3100000	40000000	--	--	360 U	NA	350 U	3← 0 U	390 U	NA	450 U	390 U	NA	NA	360 U	3← 0 U	3← 0 U	NA	NA
Carbazole	ug/kg	--	--	540000	10000000	360 U	NA	350 U	3← 0 U	390 U	NA	450 U	390 U	NA	NA	360 U	3← 0 U	3← 0 U	NA	NA
Chrysene	ug/kg	16000	290000	260000	10000000	3.6 U	NA	3.5 U	3.← U	**340**	NA	**170**	**370**	NA	NA	**350**	**960**	**26**	NA	NA
Dibenz(a,h)anthracene	ug/kg	16	290	260	43000	3.6 U	NA	3.5 U	3.← U	**230 J♬**	NA	**73**	**110**	NA	NA	**110**	**210**	**11**	NA	NA
Dibenzofuran	ug/kg	7300	100000	130000	950000	1← 0 U	NA	1← 0 U	200 U	200 U	NA	230 U	200 U	NA	NA	190 U	200 U	200 U	NA	NA
Diethylphthalate	ug/kg	5100000	66000000	10000000	10000000	1← 0 U	NA	1← 0 U	200 U	200 U	NA	230 U	200 U	NA	NA	190 U	200 U	200 U	NA	NA
Dimethylphthalate	ug/kg	--	--	--	--	1← 0 U	NA	1← 0 U	200 U	200 U	NA	230 U	200 U	NA	NA	190 U	200 U	200 U	NA	NA
Di-N-Butylphthalate	ug/kg	630000	← 200000	10000000	10000000	1← 0 U	NA	1← 0 U	200 U	200 U	NA	230 U	200 U	NA	NA	190 U	200 U	200 U	NA	NA
Di-N-Octyl Phthalate	ug/kg	63000	← 20000	1600000	2900000	360 U	NA	350 U	3← 0 U	390 U	NA	450 U	390 U	NA	NA	360 U	3← 0 U	3← 0 U	NA	NA
Fluoranthene	ug/kg	240000	3000000	5000000	10000000	3.6 U	NA	3.5 U	3.← U	**560**	NA	**280**	**560**	NA	NA	**300 J**	**2100**	**46**	NA	NA
Fluorene	ug/kg	240000	3000000	5000000	10000000	3.6 U	NA	3.5 U	3.← U	**140**	NA	**11**	**12**	NA	NA	**25**	**95 J**	3.← U	NA	NA
Hexachlorobenzene	ug/kg	210	960	6← 00	190000	1← 0 UJ	NA	1← 0 U	200 U	200 U	NA	230 U	200 U	NA	NA	190 U	200 U	200 U	NA	NA
Hexachlorobutadiene	ug/kg	1200	5300	130000	240000	1← 0 U	NA	1← 0 U	200 U	200 U	NA	230 U	200 U	NA	NA	190 U	200 U	200 U	NA	NA
Hexachlorocyclopentadiene	ug/kg	1← 0	750	--	--	360 U	NA	350 U	3← 0 U	390 U	NA	450 U	390 U	NA	NA	360 U	3← 0 U	3← 0 U	NA	NA
Hexachloroethane	ug/kg	1← 00	← 000	93000	2400000	1← 0 U	NA	1← 0 U	200 U	200 U	NA	230 U	200 U	NA	NA	190 U	200 U	200 U	NA	NA
Indeno(1,2,3-cd)pyrene	ug/kg	160	2900	2600	430000	3.6 U	NA	3.5 U	3.← U	**350 J♬**	NA	**97**	**170**	NA	NA	**200**	**520**	**19**	NA	NA
Isophorone	ug/kg	570000	2400000	--	--	1← 0 U	NA	1← 0 U	200 U	200 U	NA	230 U	200 U	NA	NA	190 U	200 U	200 U	NA	NA
Naphthalene	ug/kg	3← 00	17000	2500000	10000000	3.6 U	NA	3.5 U	3.← U	**110**	NA	**7.1**	**7.5**	NA	NA	**16**	**55**	3.← U	NA	NA
Nitrobenzene	ug/kg	5100	22000	--	--	1← 0 U	NA	1← 0 U	200 U	200 U	NA	230 U	200 U	NA	NA	190 U	200 U	200 U	NA	NA
N-Nitroso-di-n-propylamine (NDPA)	ug/kg	7←	330	--	--	1← 0 U	NA	1← 0 U	200 U	200 U	NA	230 U	200 U	NA	NA	190 U	200 U	200 U	NA	NA
N-Nitrosodiphenylamine	ug/kg	110000	470000	--	--	1← 0 U	NA	1← 0 U	200 U	200 U	NA	230 U	200 U	NA	NA	190 U	200 U	200 U	NA	NA
Pentachlorophenol	ug/kg	1000	4000	20000	620000	360 U	NA	350 U	3← 0 U	390 U	NA	450 U	390 U	NA	NA	360 U	3← 0 U	3← 0 U	NA	NA
Phenanthrene	ug/kg	--	--	3700000	← 900000	3.6 U	NA	3.5 U	3.← U	**590**	NA	**140**	**300**	NA	NA	**440**	**1300**	**25**	NA	NA
Phenol	ug/kg	1900000	25000000	10000000	10000000	360 U	NA	350 U	3← 0 U	390 U	NA	450 U	390 U	NA	NA	360 U	3← 0 U	3← 0 U	NA	NA
Pyrene	ug/kg	1← 0000	2300000	3700000	10000000	3.6 U	NA	3.5 U	3.← U	**510**	NA	**250**	**510**	NA	NA	**520**	**1700**	**45**	NA	NA

SDPSOH LRFDWLRQ						S%44		S%45	S%46	S%47		S%48				S%49	S%50			S%51
SDPSOH DDWH						07/11/16	10/25/16	07/11/16	07/11/16	07/06/16	10/27/16	07/05/16		10/26/16		07/0← /16	07/0← /16		10/25/16	10/27/16
SDPSOH DHSWK ♂ IW□						0.5 - 5	0.5 - 2.3	1 - 4	5 - ←	0.5 - 3	0.5 - 2	10 - 15	2 - 7.5	0.5 - 2.5	4 - 4.6	1 - 3	0.5 - 10	10 - 13	0.5 - 1.←	0.5 - 1
SDPSOH T \ SH						N	N	N	N	N	N	N	N	N	N	N	N	N	N	N
SDPSOH ID	UQLWV	RSL SRLO RHV┼ MD \ 2016	RSL SRLO CRPP.I IQG. MD \ 2016	MDLQH RAGV┼ SRLO RHV. FHE 2016	MDLQH RAGV SRLO CRQVW. WRUNHU┼ 2016	SB44-0105-071116 FHE	SB44-0102-10252016	SB45-0104-07112016	SB46-050←07112016	SB47-0103-07062016	SB47-0102-10272016	SB4← -1015-07052016	SB4← -020←07052016	SB4← -0103-10262016	SB4← -0405-10262016	SB49-0103-070← 2016	SB50-0110-070← 2016	SB50-1013-070← 2016	SB50-0102-10252016	SB51-0102-10272016
TCLP SHPL┤ VRODWLOH OUJDQLF CRPSRX QGV																				
2,4,5-Trichlorophenol	mg/L	--	--	--	--															
2,4,6-Trichlorophenol	mg/L	--	--	--	--															
2,4-Dinitrotoluene	mg/L	--	--	--	--															
2-Methylphenol	mg/L	--	--	--	--															
4-Methylphenol	mg/L	--	--	--	--															
Cresols, Total	mg/L	--	--	--	--															
Hexachlorobenzene	mg/L	--	--	--	--															
Hexachlorobutadiene	mg/L	--	--	--	--															
Hexachloroethane	mg/L	--	--	--	--															
Nitrobenzene	mg/L	--	--	--	--															
Pentachlorophenol	mg/L	--	--	--	--															
Pyridine	mg/L	--	--	--	--															
SPLP SHPL┤ VRODWLOH OUJDQLF CRPSRX QGV																				
1,1-Biphenyl	ug/L	--	--	--	--															
1,2,4,5-Tetrachlorobenzene	ug/L	--	--	--	--															
1,4-Dioxane	ug/L	--	--	--	--															
2,2-Oxybis(1-chloropropane)	ug/L	--	--	--	--															
2,3,4,6-Tetrachlorophenol	ug/L	--	--	--	--															
2,4,5-Trichlorophenol	ug/L	--	--	--	--															
2,4,6-Trichlorophenol	ug/L	--	--	--	--															
2,4-Dichlorophenol	ug/L	--	--	--	--															
2,4-Dimethylphenol	ug/L	--	--	--	--															
2,4-Dinitrophenol	ug/L	--	--	--	--															
2,4-Dinitrotoluene	ug/L	--	--	--	--															
2,6-Dinitrotoluene	ug/L	--	--	--	--															
2-Chloronaphthalene	ug/L	--	--	--	--															
2-Chlorophenol	ug/L	--	--	--	--															
2-Methylnaphthalene	ug/L	--	--	--	--															
2-Methylphenol	ug/L	--	--	--	--															
2-Nitroaniline	ug/L	--	--	--	--															
2-Nitrophenol	ug/L	--	--	--	--															
3,3-Dichlorobenzidine	ug/L	--	--	--	--															
3-Nitroaniline	ug/L	--	--	--	--															
4,6-Dinitro-2-methylphenol	ug/L	--	--	--	--															
4-Bromophenyl-phenylether	ug/L	--	--	--	--															

SDPSOH LRFDWLRQ						S%44		S%45	S%46	S%47		S%48				S%49	S%50			S%51
SDPSOH DDWH						07/11/16	10/25/16	07/11/16	07/11/16	07/06/16	10/27/16	07/05/16		10/26/16		07/0← /16	07/0← /16		10/25/16	10/27/16
SDPSOH DHSWK ♂ IW□						0.5 - 5	0.5 - 2.3	1 - 4	5 - ←	0.5 - 3	0.5 - 2	10 - 15	2 - 7.5	0.5 - 2.5	4 - 4.6	1 - 3	0.5 - 10	10 - 13	0.5 - 1.←	0.5 - 1
SDPSOH T \ SH						N	N	N	N	N	N	N	N	N	N	N	N	N	N	N
SDPSOH ID	UQLWV	RSL SRLO RHV ┼ MD \ 2016	RSL SRLO CRPP.┼ IQG. MD \ 2016	MDLQH RAGV ┼ SRLO RHV. ┼ FHE 2016	MDLQH RAGV SRLO CRQVW. WRUNHU ┼ FHE 2016	SB44-0105-071116	SB44-0102-10252016	SB45-0104-07112016	SB46-050←07112016	SB47-0103-07062016	SB47-0102-10272016	SB4← -1015-07052016	SB4← -020←07052016	SB4← -0103-10262016	SB4← -0405-10262016	SB49-0103-070← 2016	SB50-0110-070← 2016	SB50-1013-070← 2016	SB50-0102-10252016	SB51-0102-10272016
4-Chloro-3-methylphenol	ug/L	--	--	--	--	5 U	NA	5 U	5 U	5 U	NA	NA	5 U	NA	NA	5 U	5 U	NA	NA	NA
4-Chloroaniline	ug/L	--	--	--	--	10 U	NA	10 U	10 U	10 U	NA	NA	10 U	NA	NA	10 U	10 U	NA	NA	NA
4-Chlorophenyl-phenylether	ug/L	--	--	--	--	5 U	NA	5 U	5 U	5 U	NA	NA	5 U	NA	NA	5 U	5 U	NA	NA	NA
4-Methylphenol	ug/L	--	--	--	--	10 U	NA	10 U	10 U	10 U	NA	NA	10 U	NA	NA	10 U	10 U	NA	NA	NA
4-Nitroaniline	ug/L	--	--	--	--	10 U	NA	10 U	10 U	10 U	NA	NA	10 U	NA	NA	10 U	10 U	NA	NA	NA
4-Nitrophenol	ug/L	--	--	--	--	10 U	NA	10 U	10 U	10 U	NA	NA	10 U	NA	NA	10 U	10 U	NA	NA	NA
Acenaphthene	ug/L	--	--	--	--	5 U	NA	5 U	5 U	5 U	NA	NA	5 U	NA	NA	5 U	5 U	NA	NA	NA
Acenaphthylene	ug/L	--	--	--	--	5 U	NA	5 U	5 U	5 U	NA	NA	5 U	NA	NA	5 U	5 U	NA	NA	NA
Acetophenone	ug/L	--	--	--	--	10 U	NA	10 U	10 U	10 U	NA	NA	10 U	NA	NA	10 U	10 U	NA	NA	NA
Anthracene	ug/L	--	--	--	--	5 U	NA	5 U	5 U	5 U	NA	NA	5 U	NA	NA	5 U	5 U	NA	NA	NA
Atrazine	ug/L	--	--	--	--	10 U	NA	10 U	10 U	10 U	NA	NA	10 U	NA	NA	10 U	10 U	NA	NA	NA
Benzaldehyde	ug/L	--	--	--	--	10 U	NA	10 U	10 U	10 U	NA	NA	10 U	NA	NA	10 U	10 U	NA	NA	NA
Benzo(a)anthracene	ug/L	--	--	--	--	5 U	NA	5 U	5 U	5 U	NA	NA	5 U	NA	NA	5 U	5 U	NA	NA	NA
Benzo(a)pyrene	ug/L	--	--	--	--	5 U	NA	5 U	5 U	5 U	NA	NA	5 U	NA	NA	5 U	5 U	NA	NA	NA
Benzo(b)fluoranthene	ug/L	--	--	--	--	5 U	NA	5 U	5 U	5 U	NA	NA	5 U	NA	NA	5 U	5 U	NA	NA	NA
Benzo(g,h,i)perylene	ug/L	--	--	--	--	5 U	NA	5 U	5 U	5 U	NA	NA	5 U	NA	NA	5 U	5 U	NA	NA	NA
Benzo(k)fluoranthene	ug/L	--	--	--	--	5 U	NA	5 U	5 U	5 U	NA	NA	5 U	NA	NA	5 U	5 U	NA	NA	NA
Bis(2-chloroethoxy)methane	ug/L	--	--	--	--	5 U	NA	5 U	5 U	5 U	NA	NA	5 U	NA	NA	5 U	5 U	NA	NA	NA
Bis(2-chloroethyl)ether	ug/L	--	--	--	--	10 U	NA	10 U	10 U	10 U	NA	NA	10 U	NA	NA	10 U	10 U	NA	NA	NA
Bis(2-ethylhexyl)phthalate	ug/L	--	--	--	--	5 U	NA	5 U	5 U	5 U	NA	NA	5 U	NA	NA	5 U	5 U	NA	NA	NA
Butylbenzylphthalate	ug/L	--	--	--	--	5 U	NA	5 U	5 U	5 U	NA	NA	5 U	NA	NA	5 U	5 U	NA	NA	NA
Caprolactam	ug/L	--	--	--	--	10 U	NA	10 U	10 U	10 UJ	NA	NA	10 UJ	NA	NA	10 U	10 U	NA	NA	NA
Carbazole	ug/L	--	--	--	--	10 U	NA	10 U	10 U	10 U	NA	NA	10 U	NA	NA	10 U	10 U	NA	NA	NA
Chrysene	ug/L	--	--	--	--	5 U	NA	5 U	5 U	**2.4 J**	NA	NA	5 U	NA	NA	5 U	5 U	NA	NA	NA
Dibenz(a,h)anthracene	ug/L	--	--	--	--	5 U	NA	5 U	5 U	5 U	NA	NA	5 U	NA	NA	5 U	5 U	NA	NA	NA
Dibenzofuran	ug/L	--	--	--	--	5 U	NA	5 U	5 U	5 U	NA	NA	5 U	NA	NA	5 U	5 U	NA	NA	NA
Diethylphthalate	ug/L	--	--	--	--	5 U	NA	5 U	5 U	5 U	NA	NA	5 U	NA	NA	5 U	5 U	NA	NA	NA
Dimethylphthalate	ug/L	--	--	--	--	5 U	NA	5 U	5 U	5 U	NA	NA	5 U	NA	NA	5 U	5 U	NA	NA	NA
Di-N-Butylphthalate	ug/L	--	--	--	--	5 U	NA	5 U	5 U	5 U	NA	NA	5 U	NA	NA	5 U	5 U	NA	NA	NA
Di-N-Octyl Phthalate	ug/L	--	--	--	--	10 U	NA	10 U	10 U	10 U	NA	NA	10 U	NA	NA	10 U	10 U	NA	NA	NA
Fluoranthene	ug/L	--	--	--	--	10 U	NA	10 U	10 U	**3.6 J**	NA	NA	10 U	NA	NA	**4.3 J**	**4.3 J**	NA	NA	NA
Fluorene	ug/L	--	--	--	--	5 U	NA	5 U	5 U	5 U	NA	NA	5 U	NA	NA	5 U	5 U	NA	NA	NA
Hexachlorobenzene	ug/L	--	--	--	--	5 U	NA	5 U	5 U	5 U	NA	NA	5 U	NA	NA	5 U	5 U	NA	NA	NA
Hexachlorobutadiene	ug/L	--	--	--	--	5 U	NA	5 U	5 U	5 U	NA	NA	5 U	NA	NA	5 U	5 U	NA	NA	NA
Hexachlorocyclopentadiene	ug/L	--	--	--	--	10 U	NA	10 U	10 U	10 U	NA	NA	10 U	NA	NA	10 U	10 U	NA	NA	NA
Hexachloroethane	ug/L	--	--	--	--	5 U	NA	5 U	5 U	5 U	NA	NA	5 U	NA	NA	5 U	5 U	NA	NA	NA
Indeno(1,2,3-cd)pyrene	ug/L	--	--	--	--	5 U	NA	5 U	5 U	5 U	NA	NA	5 U	NA	NA	5 U	5 U	NA	NA	NA

SDPSOH LRFDWLRQ						S%44		S%45	S%46	S%47		S%48				S%49	S%50			S%51
SDPSOH DDWH						07/11/16	10/25/16	07/11/16	07/11/16	07/06/16	10/27/16	07/05/16		10/26/16		07/0← /16	07/0← /16		10/25/16	10/27/16
SDPSOH DHSWK ♂ IW□						0.5 - 5	0.5 - 2.3	1 - 4	5 - ←	0.5 - 3	0.5 - 2	10 - 15	2 - 7.5	0.5 - 2.5	4 - 4.6	1 - 3	0.5 - 10	10 - 13	0.5 - 1.←	0.5 - 1
SDPSOH T \ SH						N	N	N	N	N	N	N	N	N	N	N	N	N	N	N
SDPSOH ID	UQLWV	RSL SRLO RHV ┼ MD \ 2016	RSL SRLO CRPP.⌡ IQG. MD \ 2016	MDLQH RAGV ┼ SRLO RHV. ┼ FHE 2016	MDLQH RAGV SRLO CRQVW. WRUNHU ┼ 2016	SB44-0105-071116 FHE	SB44-0102-10252016	SB45-0104-07112016	SB46-050←07112016	SB47-0103-07062016	SB47-0102-10272016	SB4← -1015-07052016	SB4← -020←07052016	SB4← -0103-10262016	SB4← -0405-10262016	SB49-0103-070← 2016	SB50-0110-070← 2016	SB50-1013-070← 2016	SB50-0102-10252016	SB51-0102-10272016
Isophorone	ug/L	--	--	--	--															
Naphthalene	ug/L	--	--	--	--															
Nitrobenzene	ug/L	--	--	--	--															
N-Nitroso-di-n-propylamine (NDPA)	ug/L	--	--	--	--															
N-Nitrosodiphenylamine	ug/L	--	--	--	--															
Pentachlorophenol	ug/L	--	--	--	--															
Phenanthrene	ug/L	--	--	--	--															
Phenol	ug/L	--	--	--	--															
Pyrene	ug/L	--	--	--	--															
PHVWLFLGHV⌡ PC%V																				
4,4-DDD	ug/kg	2300	9600	45000	1400000															
4,4-DDE	ug/kg	2000	9300	32000	9← 0000															
4,4-DDT	ug/kg	1900	← 500	3← 000	140000															
Aldrin	ug/kg	39	1← 0	640	9500															
alpha-BHC	ug/kg	← 6	360	1700	53000															
Aroclor 1016	ug/kg	410	5100	4900	46000															
Aroclor 1221	ug/kg	200	← 30	--	--															
Aroclor 1232	ug/kg	170	720	--	--															
Aroclor 1242	ug/kg	230	950	--	--															
Aroclor 124←	ug/kg	230	950	--	--															
Aroclor 1254	ug/kg	120	970	--	--															
Aroclor 1260	ug/kg	240	990	--	--															
Aroclor 1262	ug/kg	--	--	--	--															
Aroclor 126←	ug/kg	--	--	--	--															
Aroclor, Total	ug/kg	230	940	2400	6500															
beta-BHC	ug/kg	300	1300	6000	140000															
cis-Chlordane	ug/kg	--	--	--	--															
delta-BHC	ug/kg	--	--	--	--															
Dieldrin	ug/kg	34	140	6← 0	21000															
Endosulfan I	ug/kg	--	--	← 00000	1400000															
Endosulfan II	ug/kg	--	--	← 00000	1400000															
Endosulfan Sulfate	ug/kg	--	--	--	--															
Endrin	ug/kg	1900	25000	40000	4← 0000															
Endrin Aldehyde	ug/kg	--	--	--	--															
Endrin Ketone	ug/kg	--	--	--	--															
gamma-BHC (Lindane)	ug/kg	570	2500	610	2← 00															
Heptachlor	ug/kg	130	630	1300	24000															
Heptachlor Epoxide	ug/kg	70	330	1200	3100															
Methoxychlor	ug/kg	32000	410000	670000	1200000															

SDPSOH LRFDWLRQ						S%44		S%45	S%46	S%47		S%48				S%49	S%50			S%51
SDPSOH DDWH						07/11/16	10/25/16	07/11/16	07/11/16	07/06/16	10/27/16	07/05/16		10/26/16		07/0← /16	07/0← /16		10/25/16	10/27/16
SDPSOH DHSWK ♂ IW□						0.5 - 5	0.5 - 2.3	1 - 4	5 - ←	0.5 - 3	0.5 - 2	10 - 15	2 - 7.5	0.5 - 2.5	4 - 4.6	1 - 3	0.5 - 10	10 - 13	0.5 - 1.←	0.5 - 1
SDPSOH T \ SH						N	N	N	N	N	N	N	N	N	N	N	N	N	N	N
SDPSOH ID	UQLWV	RSL SRLO RHV ┼ MD \ 2016	RSL SRLO CRPP.⌉ IQG. MD \ 2016	MDLQH RAGV ┼ SRLO RHV. ┼ FHE 2016	MDLQH RAGV SRLO CRQVW. WRUNHU ┼ FHE 2016	SB44-0105-071116	SB44-0102-10252016	SB45-0104-07112016	SB46-050←07112016	SB47-0103-07062016	SB47-0102-10272016	SB4← -1015-07052016	SB4← -020←07052016	SB4← -0103-10262016	SB4← -0405-10262016	SB49-0103-070← 2016	SB50-0110-070← 2016	SB50-1013-070← 2016	SB50-0102-10252016	SB51-0102-10272016
Toxaphene	ug/kg	490	2100	--	--	1← 0 U	NA	1← 0 U	200 U	200 U	NA	1← 0 U	230 U	NA	NA	190 U	200 U	200 U	NA	NA
trans-Chlordane	ug/kg	--	--	--	--	1.← U	NA	1.← U	2 U	2 U	NA	1.← U	2.3 U	NA	NA	1.9 U	2 U	2 U	NA	NA
TCLP PHVWLFLGHV⌉ PC%V																				
cis-Chlordane	mg/L	--	--	--	--	0.00005 U	NA	0.00005 U	0.00005 U	0.00005 U	NA	NA	0.00005 U	NA	NA	0.00005 U	0.00005 U	NA	NA	NA
Endrin	mg/L	--	--	--	--	0.0001 U	NA	0.0001 U	0.0001 U	0.0001 U	NA	NA	0.0001 U	NA	NA	0.0001 U	0.0001 U	NA	NA	NA
gamma-BHC (Lindane)	mg/L	--	--	--	--	0.00005 U	NA	0.00005 U	0.00005 U	0.00005 U	NA	NA	0.00005 U	NA	NA	0.00005 U	0.00005 U	NA	NA	NA
Heptachlor	mg/L	--	--	--	--	0.00005 U	NA	0.00005 U	0.00005 U	0.00005 U	NA	NA	0.00005 U	NA	NA	0.00005 U	0.00005 U	NA	NA	NA
Heptachlor Epoxide	mg/L	--	--	--	--	0.00005 U	NA	0.00005 U	0.00005 U	0.00005 U	NA	NA	0.00005 U	NA	NA	0.00005 U	0.00005 U	NA	NA	NA
Methoxychlor	mg/L	--	--	--	--	0.0005 U	NA	0.0005 U	0.0005 U	0.0005 U	NA	NA	0.0005 U	NA	NA	0.0005 U	0.0005 U	NA	NA	NA
Toxaphene	mg/L	--	--	--	--	0.005 U	NA	0.005 U	0.005 U	0.005 U	NA	NA	0.005 U	NA	NA	0.005 U	0.005 U	NA	NA	NA
trans-Chlordane	mg/L	--	--	--	--	0.00005 U	NA	0.00005 U	0.00005 U	0.00005 U	NA	NA	0.00005 U	NA	NA	0.00005 U	0.00005 U	NA	NA	NA
SPLP PHVWLFLGHV⌉ PC%V																				
4,4-DDD	ug/L	--	--	--	--	0.1 U	NA	0.1 U	0.1 U	0.1 U	NA	NA	0.1 U	NA	NA	0.1 U	0.1 U	NA	NA	NA
4,4-DDE	ug/L	--	--	--	--	0.1 U	NA	0.1 U	0.1 U	0.1 U	NA	NA	0.1 U	NA	NA	0.1 U	0.1 U	NA	NA	NA
4,4-DDT	ug/L	--	--	--	--	0.1 U	NA	0.1 U	0.1 U	0.1 U	NA	NA	0.1 U	NA	NA	0.1 U	0.1 U	NA	NA	NA
Aldrin	ug/L	--	--	--	--	0.05 U	NA	0.05 U	0.05 U	0.05 U	NA	NA	0.05 U	NA	NA	0.05 U	0.05 U	NA	NA	NA
alpha-BHC	ug/L	--	--	--	--	0.05 U	NA	0.05 U	0.05 U	0.05 U	NA	NA	0.05 U	NA	NA	0.05 U	0.05 U	NA	NA	NA
beta-BHC	ug/L	--	--	--	--	0.05 U	NA	0.05 U	0.05 U	0.05 U	NA	NA	0.05 U	NA	NA	0.05 U	0.05 U	NA	NA	NA
cis-Chlordane	ug/L	--	--	--	--	0.05 U	NA	0.05 U	0.05 U	0.05 U	NA	NA	0.05 U	NA	NA	0.05 U	0.05 U	NA	NA	NA
delta-BHC	ug/L	--	--	--	--	0.05 U	NA	0.05 U	0.05 U	0.05 U	NA	NA	0.05 U	NA	NA	0.05 U	0.05 U	NA	NA	NA
Dieldrin	ug/L	--	--	--	--	0.1 U	NA	0.1 U	0.1 U	0.1 U	NA	NA	0.1 U	NA	NA	0.1 U	0.1 U	NA	NA	NA
Endosulfan I	ug/L	--	--	--	--	0.05 U	NA	0.05 U	0.05 U	0.05 U	NA	NA	0.05 U	NA	NA	0.05 U	0.05 U	NA	NA	NA
Endosulfan II	ug/L	--	--	--	--	0.1 U	NA	0.1 U	0.1 U	0.1 U	NA	NA	0.1 U	NA	NA	0.1 U	0.1 U	NA	NA	NA
Endosulfan Sulfate	ug/L	--	--	--	--	0.1 U	NA	0.1 U	0.1 U	0.1 U	NA	NA	0.1 U	NA	NA	0.1 U	0.1 U	NA	NA	NA
Endrin	ug/L	--	--	--	--	0.1 U	NA	0.1 U	0.1 U	0.1 U	NA	NA	0.1 U	NA	NA	0.1 U	0.1 U	NA	NA	NA
Endrin Aldehyde	ug/L	--	--	--	--	0.1 U	NA	0.1 U	0.1 U	0.1 U	NA	NA	0.1 U	NA	NA	0.1 U	0.1 U	NA	NA	NA
Endrin Ketone	ug/L	--	--	--	--	0.1 U	NA	0.1 U	0.1 U	0.1 U	NA	NA	0.1 U	NA	NA	0.1 U	0.1 U	NA	NA	NA
gamma-BHC (Lindane)	ug/L	--	--	--	--	0.05 U	NA	0.05 U	0.05 U	0.05 U	NA	NA	0.05 U	NA	NA	0.05 U	0.05 U	NA	NA	NA
Heptachlor	ug/L	--	--	--	--	0.05 U	NA	0.05 U	0.05 U	0.05 U	NA	NA	0.05 U	NA	NA	0.05 U	0.05 U	NA	NA	NA
Heptachlor Epoxide	ug/L	--	--	--	--	0.05 U	NA	0.05 U	0.05 U	0.05 U	NA	NA	0.05 U	NA	NA	0.05 U	0.05 U	NA	NA	NA
Methoxychlor	ug/L	--	--	--	--	0.5 U	NA	0.5 U	0.5 U	0.5 U	NA	NA	0.5 U	NA	NA	0.5 U	0.5 U	NA	NA	NA
Toxaphene	ug/L	--	--	--	--	5 U	NA	5 U	5 U	5 U	NA	NA	5 U	NA	NA	5 U	5 U	NA	NA	NA
trans-Chlordane	ug/L	--	--	--	--	0.05 U	NA	0.05 U	0.05 U	0.05 U	NA	NA	0.05 U	NA	NA	0.05 U	0.05 U	NA	NA	NA
PC% CRQJHQHUV DQG HRPRORJ X HV																				
PCB-105	ng/kg	120000	490000	--	--	21 U	NA	**28**	17 U	**14000**	NA	**1800**	**1400**	NA	NA	20 U	**130**	**75**	NA	NA
PCB-114	ng/kg	120000	500000	--	--	21 U	NA	16 U	17 U	**470**	NA	**110**	**110**	NA	NA	20 U	21 U	24 U	NA	NA