ESTUDIO INUNDACION MUNICIPIO SAN JUAN
Clasificacion de estructuras

REGION No. 1

BRIGADA: No. 3
BARRIO: Santurce
SECTOR: Ocean Park

QUADRICULA	LOCALIZACION ESPECIFICA	No. DE ESTRUCTURA	TAPADA Y/O SUCIA	LIMPIA	TAPA SELLADA	COMBINADA	EXISTE Y NO ESTA EN PLANO MSJ	ESTA EN PLANO MSJ Y NO EXISTE	COMENTARIOS
J5a	Int. Calle Gertrudis & Cacique	J5aS-001	1						
J5a	Int. Calle Gertrudis & Cacique	J5aS-002	1						
J5a	Int. Calle Santa Ana & Calle España	J5aS-003	1						
J5a	Int. Calle Santa Ana & Calle España	J5aS-004							No se pudo ver. Habia un auto sobre la estructura
J5a	Int. Calle Santa Ana & Calle España	J5aS-005	1						
J5a	Int. Calle Santa Ana & Calle España	J5aS-006	1						
J5a	Int. Calle Santa Ana & Calle España	J5aS-007	1						
J5a	Int. Calle Santa Cecilia & Calle España	J5aS-008	1						
J5a	Int. Calle Santa Cecilia & Calle España	J5aS-009		1					
J5a	Int. Calle Santa Cecilia & Calle España	J5aS-010	1						
J5a	Int. Calle Santa Cecilia & Calle España	J5aS-011	1						
J5a	Int. Calle Santa Cecilia & Calle España	J5aS-012		1					
J5a	Calle Elena	J5aS-014	1					x	No se encontro
J5a	Calle Elena No. 4 & No. 7	J5aS-015	1						
J5a	Calle Elena No. 4 & No. 7	J5aS-016	1						

ESTUDIO INUNDACION MUNICIPIO SAN JUAN
Clasificacion de estructuras

QUADRICULA	LOCALIZACION ESPECIFICA	No. DE ESTRUCTURA	TAPADA Y/O SUCIA	LIMPIA	TAPA SELLADA	COMBINADA	EXISTE Y NO ESTA EN PLANO MSJ	ESTA EN PLANO MSJ Y NO EXISTE	COMENTARIOS
J5a	Calle Elena No. 4 & No. 7	J5aS-017		1					
J5a	Calle Santa Ana No. 1	J5aS-018		1			x		Esturctura profunda. No se puede distinguir los tubos que le conectan
J5a	Calle Santa Ana No. 1	J5aS-019	1						
J5a	Calle Santa Ana No. 1	J5aS-020	1						Aparenta descargar al mar
J5a	Calle Santa Ana No. 1	J5aS-021		1					
J5b	Int. Calle San Miguel y Calle España	J5bS-001							sanitario
J5b	Int. Calle San Miguel y Calle España	J5bS-002	1						
J5b	Int. Calle San Miguel y Calle España	J5bS-003	1						
J5b	Int. Calle San Miguel y Calle España	J5bS-004	1						
J5b	Int. Calle San Miguel y Calle España	J5bS-005		1					
J5b	Int. Calle Espana y Tapia	J5bS-006	1						Nota: Parece abandonado. Hay que verificar si esta en uso.
J5b	Int. Calle Espana y Tapia	J5bS-007		1					
J5b	Int. Calle Espana y Tapia	J5bS-008	1						
J5b	Int. Calle Espana y Tapia	J5bS-009		1					
J5b	Int. Calle Espana y Tapia	J5bS-010							Sanitario
J5b	Int. Calle Espana y Tapia	J5bS-011			1				
J5b	Int. Calle Espana y Tapia	J5bS-012	1						

ESTUDIO INUNDACION MUNICIPIO SAN JUAN
Clasificacion de estructuras

QUADRICULA	LOCALIZACION ESPECIFICA	No. DE ESTRUCTURA	TAPADA Y/O SUCIA	LIMPIA	TAPA SELLADA	COMBINADA	EXISTE Y NO ESTA EN PLANO MSJ	ESTA EN PLANO MSJ Y NO EXISTE	COMENTARIOS
J5b	Int. Calle Espana y Tapia	J5bS-013		1					
J5b	Int. Calle Italia Y Tapia	J5bS-014	1						
J5b	Int. Calle Italia Y Tapia	J5bS-015	1						
J5b	Int. Calle Espana y Italia	J5bS-016		1					
J5b	Int. Calle Espana y Italia	J5bS-017			1				
J5b	Int. Calle Rampla del Almirante y Calle Espana	J5bS-018	1						Parece estar abandonado
J5b	Int. Calle Rampla del Almirante y Calle Espana	J5bS-019		1					
J5b	Int. Calle Rampla del Almirante y Calle Espana	J5bS-020		1					
J5b	Int. Calle Rampla del Almirante y Calle Espana	J5bS-021		1					
J5b	Int. Calle Rampla del Almirante y Calle Espana	J5bS-022		1					
J5b	Int. Calle Rampla del Almirante y Calle Espana	J5bS-023		1					
J5c	Final Calle Gertrudis	J5cS-018							Sanitario
J5c	Int Calle Mcleary & Calle Gertrudis	J5cS-019							
J5c	Int Calle Mcleary & Calle Gertrudis	J5cS-019B	1				x		Parece abandonado
J5c	Int Calle Mcleary & Calle Gertrudis	J5cS-020			1				
J5c	Int Calle Mcleary & Calle Gertrudis	J5cS-021	1						

ESTUDIO INUNDACION MUNICIPIO SAN JUAN
Clasificacion de estructuras

QUADRICULA	LOCALIZACION ESPECIFICA	No. DE ESTRUCTURA	TAPADA Y/O SUCIA	LIMPIA	TAPA SELLADA	COMBINADA	EXISTE Y NO ESTA EN PLANO MSJ	ESTA EN PLANO MSJ Y NO EXISTE	COMENTARIOS
J5c	Int Calle Mcleary & Calle Gertrudis	J5cS-022			1				
J5c	Int Calle Mcleary & Calle Gertrudis	J5cS-023		1					
J5c	Int Calle Mcleary & Calle Gertrudis	J5cS-024		1					
J5c	Int Calle Mcleary & Calle Gertrudis	J5cS-024B							Clausurado. Abandonado
J5c	Int Calle Mcleary & Calle Gertrudis	J5cS-025			1				
J5c	Int Calle Mcleary & Calle Gertrudis	J5cS-026						x	No se encontro
J5c	Calle Mcleary	J5cS-027		1					
J5c	Calle Mcleary	J5cS-028			1				
J5c	Calle Mcleary	J5cS-028B	1						
J5c	Int, Calle Mcleary & Calle Moczo	J5cS-029		1					
J5c	Int, Calle Mcleary & Calle Moczo	J5cS-030		1					
J5c	Int, Calle Mcleary & Calle Moczo	J5cS-030B							
J5c	Calle Moczo	J5cS-030C	1						
J5c	Calle Moczo No. 57	J5cS-030D	1						
J5c	Calle Moczo No. 60	J5cS-030E		1					
J5c	Cale Moczo No. 60	J5cS-030F	1						
J5c	Int, Calle Mcleary & Calle Moczo	J5cS-031		1					

ESTUDIO INUNDACION MUNICIPIO SAN JUAN
Clasificacion de estructuras

QUADRICULA	LOCALIZACION ESPECIFICA	No. DE ESTRUCTURA	TAPADA Y/O SUCIA	LIMPIA	TAPA SELLADA	COMBINADA	EXISTE Y NO ESTA EN PLANO MSJ	ESTA EN PLANO MSJ Y NO EXISTE	COMENTARIOS
J5c	Int, Calle Mcleary & Calle Moczo	J5cS-032			1				
J5c	Int, Calle Mcleary & Calle Moczo	J5cS-033	1						
J5c	Int, Calle Mcleary & Calle Moczo	J5cS-034		1					
J5c	Int, Calle Mcleary & Calle Moczo	J5cS-035			1				
J5c	Int, Calle Mcleary & Calle Moczo	J5cS-036	1						
J5c	Int, Calle Mcleary & Calle Moczo	J5cS-037							Sanitario
J5c	Int, Calle Mcleary & Calle Moczo	J5cS-038	1						
J5c	Int, Calle Mcleary & Calle Moczo	J5cS-038B	1						
J5c	Calle Mcleary	J5cS-039						x	No se encontro
J5c	Calle Mcleary No. 1959	J5cS-040	1						
J5c	Calle Mcleary	J5cS-040B		1					
J5c	Int. Calle Gertrudis & Calle Cacique	J5cS-041	1						
J5c	Int. Calle Gertrudis & Calle Cacique	J5cS-042	1						
J5c	Int. Calle Elena & Cacique	J5cS-043	1						
J5c	Int. Calle Elena & Cacique	J5cS-044		1					
J5c	Int. Calle Elena & Cacique	J5cS-045						x	No se encontro
J5c	Int. Calle Elena & Cacique	J5cS-046	1						

ESTUDIO INUNDACION MUNICIPIO SAN JUAN
Clasificacion de estructuras

QUADRICULA	LOCALIZACION ESPECIFICA	No. DE ESTRUCTURA	TAPADA Y/O SUCIA	LIMPIA	TAPA SELLADA	COMBINADA	EXISTE Y NO ESTA EN PLANO MSJ	ESTA EN PLANO MSJ Y NO EXISTE	COMENTARIOS
J5c	Int. Calle Santa Ana & Cacique	J5cS-047	1						
J5c	Int. Calle Santa Ana & Cacique	J5cS-047B	1						
J5c	Int. Calle Santa Ana & Cacique	J5cS-048	1						
J5c	Int. Calle Santa Ana & Cacique	J5cS-049	1						
J5c	Int. Calle Santa Ana & Cacique	J5cS-050		1					
J5c	Int. Calle Santa Ana & Cacique	J5cS-051	1						
J5c	Int. Calle Santa Ana & Cacique	J5cS-051B	1						Interior con parte rota
J5c	Int. Calle Santa Ana & Cacique	J5cS-051C	1						
J5c	Int. Calle Santa Ana & Cacique	J5cS-052							
J5c	Int. Calle Santa Ana & Cacique	J5cS-052B	1						
J5c	Int. Calle Santa Ana & Cacique	J5cS-053							
J5c	Int. Calle Santa Ana & Cacique	J5cS-054							
J5c	Int. Calle Santa Ana & Cacique	J5cS-055		1					
J5c	Int. Calle Santa Ana & Cacique	J5cS-055B	1						Parece estar abandonado
J5c	Int. Calle Loiza & Castrovillas	J5cS-056	1						
J5c	Int. Calle Loiza & Castrovillas	J5cS-057	1						
J5c	Int. Calle Loiza & Castrovillas	J5cS-058	1						

ESTUDIO INUNDACION MUNICIPIO SAN JUAN
Clasificacion de estructuras

QUADRICULA	LOCALIZACION ESPECIFICA	No. DE ESTRUCTURA	TAPADA Y/O SUCIA	LIMPIA	TAPA SELLADA	COMBINADA	EXISTE Y NO ESTA EN PLANO MSJ	ESTA EN PLANO MSJ Y NO EXISTE	COMENTARIOS
J5c	Int. Calle Loiza & Manuel Corchado	J5cS-059	1						
J5c	Int. Calle Loiza & Santa Cecilia	J5cS-060	1						
J5c	Int. Calle Loiza & Santa Cecilia	J5cS-061	1						
J5c	Int. Calle Loiza & Santa Cecilia	J5cS-062	1						
J5c	Calle Loiza (Frente Tiends Donato)	J5cS-063	1						
J5c	Calle Loiza (Frente Tiends Donato)	J5cS-063B			1		x		No aparecen en planos municipio
J5c	Calle Loiza (Frente Tiends Donato)	J5cS-063C			1		x		No aparecen en planos municipio
J5c	Int. Calle Loiza &Calle Calma	J5cS-064	1						
J5c	Int. Calle Loiza & Calle Calma	J5cS-065	1						
J5c	Int. Calle Loiza & Calle Calma	J5cS-065C			1				
J5c	Int. Calle Mcleary & Calle Santa Cecilia	J5cS-065D	1						
J5c	Int. Calle Mcleary & Calle Santa Cecilia	J5cS-066	1						
J5c	Int. Calle Mcleary & Calle Santa Cecilia	J5cS-067	1						
J5c	Int. Calle Mcleary & Calle Santa Cecilia	J5cS-068						x	No se encontro
J5c	Int. Calle Mcleary & Calle Santa Cecilia	J5cS-069	1						
J5c	Int. Calle Mcleary & Calle Santa Cecilia	J5cS-070			1				
J5c	Int. Calle Mcleary & Calle Santa Cecilia	J5cS-071		1					

ESTUDIO INUNDACION MUNICIPIO SAN JUAN
Clasificacion de estructuras

QUADRICULA	LOCALIZACION ESPECIFICA	No. DE ESTRUCTURA	TAPADA Y/O SUCIA	LIMPIA	TAPA SELLADA	COMBINADA	EXISTE Y NO ESTA EN PLANO MSJ	ESTA EN PLANO MSJ Y NO EXISTE	COMENTARIOS
J5c	Calle Santa Cecilia	J5cS-071B		1					
J5c	Calle Santa Cecilia	J5cS-071C			1				
J5c	Calle Santa Cecilia	J5cS-071D							Sanitario
J5c	Calle Santa Cecilia	J5cS-071E			1		x		
J5c	Calle Santa Cecilia	J5cS-071F			1				
J5c	Int. Calle Mcleary & Calle Santa Cecilia	J5cS-072	1						
J5c	Int. Calle Mcleary & Calle Santa Cecilia	J5cS-072B							
J5c	Int. Calle Mcleary & Calle Santa Cecilia	J5cS-073	1						
J5c	Int. Calle Mcleary & Calle Santa Cecilia	J5cS-074			1				
J5c	Int. Calle Mcleary & Calle Santa Cecilia	J5cS-075	1						
J5c	Int. Calle Mcleary & Calle Santa Cecilia	J5cS-075B	1						
J5c	Int. Calle Mcleary & Calle Santa Cecilia	J5cS-076			1				
J5c	Int. Calle Mcleary & Calle Santa Cecilia	J5cS-077						x	No se encontro
J5c	Int. Calle Mcleary & Calle Santa Cecilia	J5cS-078							
J5c	Int. Calle Mcleary & Calle Santa Cecilia	J5cS-079							
J5c	Int. Calle Mcleary & Calle Santa Cecilia	J5cS-080							
J5c	Int Calle Mcleary & Calle Calma	J5cS-081	1						

ESTUDIO INUNDACION MUNICIPIO SAN JUAN
Clasificacion de estructuras

QUADRICULA	LOCALIZACION ESPECIFICA	No. DE ESTRUCTURA	TAPADA Y/O SUCIA	LIMPIA	TAPA SELLADA	COMBINADA	EXISTE Y NO ESTA EN PLANO MSJ	ESTA EN PLANO MSJ Y NO EXISTE	COMENTARIOS
J5c	Int Calle Mcleary & Calle Calma	J5cS-082		1					
J5c	Int Calle Mcleary & Calle Calma	J5cS-083	1						
J5c	Int Calle Mcleary & Calle Calma	J5cS-084						x	No se encontro
J5c	Int Calle Mcleary & Calle Calma	J5cS-085		1					
J5c	Int Calle Mcleary & Calle Calma	J5cS-086	1						
J5c	Int Calle Mcleary & Calle San Miguel	J5cS-087		1					
J5c	Int Calle Mcleary & Calle San Miguel	J5cS-088	1						
J5c	Int Calle Mcleary & Calle San Miguel	J5cS-089						x	No se encontro
J5c	Int Calle Mcleary & Calle San Miguel	J5cS-090		1					
J5c	Int Calle Mcleary & Calle San Miguel	J5cS-091		1					
J5c	Int Calle Mcleary & Calle San Miguel	J5cS-092			1				
J5c	Int Calle Mcleary & Calle San Miguel	J5cS-093			1				
J5c	Int Calle Mcleary & Calle San Miguel	J5cS-094		1					
J5c	Int Calle Mcleary & Calle San Miguel	J5cS-095							
J5c	Int Calle Mcleary & Calle San Miguel	J5cS-096		1					
J5c	Int Calle Mcleary & Calle San Miguel	J5cS-097	1						
J5c	Int Calle Mcleary & Calle San Miguel	J5cS-097B	1						

ESTUDIO INUNDACION MUNICIPIO SAN JUAN
Clasificacion de estructuras

QUADRICULA	LOCALIZACION ESPECIFICA	No. DE ESTRUCTURA	TAPADA Y/O SUCIA	LIMPIA	TAPA SELLADA	COMBINADA	EXISTE Y NO ESTA EN PLANO MSJ	ESTA EN PLANO MSJ Y NO EXISTE	COMENTARIOS
J5c	Int Calle Mcleary & Calle San Miguel	J5cS-097C			1				
J5c	Int Calle Cacique & Calle Santa Cecilia	J5cS-098	1						
J5c	Int Calle Cacique & Calle Santa Cecilia	J5cS-099	1						
J5c	Int Calle Cacique & Calle Santa Cecilia	J5cS-100	1						
J5c	Int Calle Cacique & Calle Santa Cecilia	J5cS-101	1						
J5c	Int Calle Cacique & Calle Santa Cecilia	J5cS-102	1						
J5c	Int Calle Cacique & Calle Santa Cecilia	J5cS-103						x	No se encontro
J5c	Int Calle Cacique & Calle Santa Cecilia	J5cS-104	1						
J5c	Calle Cacique	J5cS-104B	1						
J5c	Calle Cacique	J5cS-104C	1						
J5c	int Calle Cacique & Calle San Miguel	J5cS-105	1						
J5c	int Calle Cacique & Calle San Miguel	J5cS-106	1						
J5c	int Calle Cacique & Calle San Miguel	J5cS-107	1						
J5c	int Calle Cacique & Calle San Miguel	J5cS-108	1						
J5c	Calle Cacique	J5cS-108B	1						
J5c	int Calle Cacique & Calle San Miguel	J5cS-109	1						
J5c	int Calle Cacique & Calle San Miguel	J5cS-110	1						

ESTUDIO INUNDACION MUNICIPIO SAN JUAN
Clasificacion de estructuras

QUADRICULA	LOCALIZACION ESPECIFICA	No. DE ESTRUCTURA	TAPADA Y/O SUCIA	LIMPIA	TAPA SELLADA	COMBINADA	EXISTE Y NO ESTA EN PLANO MSJ	ESTA EN PLANO MSJ Y NO EXISTE	COMENTARIOS
J5c	int Calle Cacique & Calle San Miguel	J5cS-111		1					
J5c	Int. Calle Monsita & Calle San Miguel	J5cS-112	1						
J5c	Int. Calle Monsita & Calle San Miguel	J5cS-112B							Parece Sanitario. Requiere verificacion
J5c	Int. Calle Monsita & Calle San Miguel	J5cS-113							No se pudo ver. Auto estacionado sobre estructura
J5c	Int. Calle Monsita & Calle San Miguel	J5cS-114	1						
J5c	Int. Calle Monsita & Calle San Miguel	J5cS-115	1						
J5c	Int. Calle Monsita & Calle San Miguel	J5cS-116+	1						
J5c	Int. Calle Monsita & Calle San Miguel	J5cS-117	1						
J5c	Int. Calle Monsita & Calle San Miguel	J5cS-118		1					
J5d	Int Calle Monsita & Calle Linda Vista	J5dS-001		1					
J5d	Int Calle Monsita & Calle Linda Vista	J5dS-002	1						
J5d	Int Calle Monsita & Calle Linda Vista	J5dS-003	1						
J5d	Int Calle cacique & Calle San Miguel	J5dS-004						x	no se encontro
J5d	Int Calle cacique & Calle San Miguel	J5dS-005						x	no se encontro
J5d	int. Calle Mcleary & Calle Tapia	J5dS-006		1					
J5d	int. Calle Mcleary & Calle Tapia	J5dS-007		1					

ESTUDIO INUNDACION MUNICIPIO SAN JUAN
Clasificacion de estructuras

QUADRICULA	LOCALIZACION ESPECIFICA	No. DE ESTRUCTURA	TAPADA Y/O SUCIA	LIMPIA	TAPA SELLADA	COMBINADA	EXISTE Y NO ESTA EN PLANO MSJ	ESTA EN PLANO MSJ Y NO EXISTE	COMENTARIOS
J5d	int. Calle Mcleary & Calle Tapia	J5dS-008		1					
J5d	int. Calle Mcleary & Calle Tapia	J5dS-009		1					
J5d	int. Calle Mcleary & Calle Tapia	J5dS-010	1						
J5d	int. Calle Mcleary & Calle Tapia	J5dS-011	1						
J5d	int. Calle Mcleary & Calle Tapia	J5dS-012						x	No se encontro
J5d	int. Calle Mcleary & Calle Tapia	J5dS-013						x	No se encontro
J5d	int. Calle Mcleary & Calle Tapia	J5dS-014		1					
J5d	int. Calle Mcleary & Calle Tapia	J5dS-015		1			x		
J5d	Calle mcleary / Entrada a Escuela	J5dS-015B		1					
J5d	Calle mcleary / Entrada a Escuela	J5dS-016	1						
J5d	Calle mcleary / Entrada a Escuela	J5dS-017	1						
J5d	Calle mcleary / Entrada a Escuela	J5dS-018						x	No se encontro
J5d	Calle mcleary / Entrada a Escuela	J5dS-019						x	No se encontro
J5d	Int. Calle Rampla del Almirante & Calle Mcleary	J5dS-020	1						
J5d	Int. Calle Rampla del Almirante & Calle Mcleary	J5dS-021		1					
J5d	Int. Calle Rampla del Almirante & Calle Mcleary	J5dS-021B	1				x		
J5d	Int. Calle Rampla del Almirante & Calle Mcleary	J5dS-022	1						

ESTUDIO INUNDACION MUNICIPIO SAN JUAN
Clasificacion de estructuras

QUADRICULA	LOCALIZACION ESPECIFICA	No. DE ESTRUCTURA	TAPADA Y/O SUCIA	LIMPIA	TAPA SELLADA	COMBINADA	EXISTE Y NO ESTA EN PLANO MSJ	ESTA EN PLANO MSJ Y NO EXISTE	COMENTARIOS
J5d	Int. Calle Rampla del Almirante & Calle Mcleary	J5dS-023	1						
J5d	Int. Calle Rampla del Almirante & Calle Mcleary	J5dS-024		1					
J5d	Int. Calle Rampla del Almirante & Calle Mcleary	J5dS-025		1					
J5d	Int. Calle Calle Mcleary & Calle Soldado Serrano	J5bS-026		1					
J5d	Int. Calle Calle Mcleary & Calle Soldado Serrano	J5bS-027		1					
J5d	Int. Calle Calle Mcleary & Calle Soldado Serrano	J5dS-028		1					
J5d	Int. Calle Calle Mcleary & Calle Soldado Serrano	J5dS-029	1						
J5d	Int. Calle Calle Mcleary & Calle Soldado Serrano	J5dS-029B	1						
J5d	Int. Calle Calle Mcleary & Calle Soldado Serrano	J5dS-030		1					una sola estructura. Es una estructura con doble tapa de manhole
J5d	Int. Calle Calle Mcleary & Calle Soldado Serrano	J5dS-031							una sola estructura. Es una estructura con doble tapa de manhole
J5d	Int. Calle Calle Mcleary & Calle Soldado Serrano	J5dS-032	1						
J5d	Int. Calle Calle Mcleary & Calle Soldado Serrano	J5dS-033							Sanitario
J5d	Int. Calle Calle Mcleary & Calle Soldado Serrano	J5dS-034		1					
J5d	Int. Calle Calle Mcleary & Calle Soldado Serrano	J5dS-035		1					
J5d	Int. Calle Calle Mcleary & Calle Soldado Serrano	J5dS-035B	1				x		
J5d	Int. Calle Calle Mcleary & Calle Soldado Serrano	J5dS-035C			1				
J5d	Int. Calle Calle Mcleary & Calle Soldado Serrano	J5dS-036	1						

ESTUDIO INUNDACION MUNICIPIO SAN JUAN
Clasificacion de estructuras

QUADRICULA	LOCALIZACION ESPECIFICA	No. DE ESTRUCTURA	TAPADA Y/O SUCIA	LIMPIA	TAPA SELLADA	COMBINADA	EXISTE Y NO ESTA EN PLANO MSJ	ESTA EN PLANO MSJ Y NO EXISTE	COMENTARIOS
J5d	Calle Cacique	J5dS-037		1					
J5d	Calle Cacique	J5dS-038		1					
J5d	Int. Calle Cacique & Calle Tapia	J5dS-039							Sanitario
J5d	Int. Calle Cacique & Calle Tapia	J5dS-040						x	No se encontro
J5d	Int. Calle Cacique & Calle Tapia	J5dS-041		1					
J5d	Int. Calle Cacique & Calle Tapia	J5dS-042	1						
J5d	Int. Calle Cacique & Calle Tapia	J5bS-043	1						
J5d	Int. Calle Cacique & Calle Tapia	J5dS-044	1						
J5d	Int. Calle Cacique & Calle Tapia	J5dS-044B	1						
J5d	Int. Calle Cacique & Calle Tapia	J5dS-045	1						
J5d	Int. Calle Cacique & Calle Tapia	J5dS-046		1					
J5d	Int. Calle Cacique & Calle Tapia	J5dS-047							Sanitario
J5d	Int. Calle Cacique & Calle Tapia	J5dS-048	1						
J5d	Int. Calle Cacique & Calle Tapia	J5dS-049		1					
J5d	Int. Calle Cacique & Calle Tapia	J5dS-049B		1					
J5d	Int. Calle Cacique & Calle Tapia	J5dS-050		1					
J5d	Calle Cacique	J5dS-051	1						

ESTUDIO INUNDACION MUNICIPIO SAN JUAN
Clasificacion de estructuras

QUADRICULA	LOCALIZACION ESPECIFICA	No. DE ESTRUCTURA	TAPADA Y/O SUCIA	LIMPIA	TAPA SELLADA	COMBINADA	EXISTE Y NO ESTA EN PLANO MSJ	ESTA EN PLANO MSJ Y NO EXISTE	COMENTARIOS
J5d	Calle Cacique	J5dS-051B		1					
J5d	Calle Cacique	J5dS-052		1					
J5d	Calle Cacique	J5dS-053		1					Limpiar la parilla. Fondo de estructura se ve limpio. Procurar que basura no caiga al fondo de estructura
J5d	Int. Calle Cacique & Rampla del Almirante	J5dS-054		1					estructura se ve limpio. Procurar que basura no caiga al fondo de estructura
J5d	Int. Calle Cacique & Rampla del Almirante	J5dS-055		1					estructura se ve limpio. Procurar que basura no caiga al fondo de estructura
J5d	Int. Calle Cacique & Rampla del Almirante	J5dS-056	1						
J5d	Int. Calle Cacique & Rampla del Almirante	J5dS-057		1					
J5d	Int. Calle Cacique & Rampla del Almirante	J5dS-058	1						
J5d	Int. Calle Cacique & Rampla del Almirante	J5dS-059		1					estructura se ve limpio. Procurar que basura no caiga al fondo de estructura
J5d	Int. Calle Cacique & Soldado Serrano	J5dS-060		1					
J5d	Int. Calle Cacique & Soldado Serrano	J5dS-060B	1						
J5d	Int. Calle Cacique & Soldado Serrano	J5dS-061	1						
J5d	Int. Calle Cacique & Soldado Serrano	J5dS-062	1						
J5d	Int. Calle Cacique & Soldado Serrano	J5dS-063	1						
J5d	Int. Calle Cacique & Soldado Serrano	J5dS-064		1					
J5d	Int. Calle Cacique & Soldado Serrano	J5dS-065	1						

ESTUDIO INUNDACION MUNICIPIO SAN JUAN
Clasificacion de estructuras

QUADRICULA	LOCALIZACION ESPECIFICA	No. DE ESTRUCTURA	TAPADA Y/O SUCIA	LIMPIA	TAPA SELLADA	COMBINADA	EXISTE Y NO ESTA EN PLANO MSJ	ESTA EN PLANO MSJ Y NO EXISTE	COMENTARIOS
J5d	Calle Tapia	J5dS-066	1						
J5d	Int. Calle almirante de Rampla & Calle Espana	J5dS-067		1					
J5d	Int. Calle almirante de Rampla & Calle Espana	J5dS-068		1					
J5d	Int. Calle almirante de Rampla & Calle Espana	J5dS-069		1					
J5d	Int. Calle almirante de Rampla & Calle Espana	J5dS-070							
J5d	Int. Calle Soldado Serrano & Calle Espana	J5dS-071	1						
J5d	Int. Calle Soldado Serrano & Calle Espana	J5dS-072		1					
J5d	Int. Calle Soldado Serrano & Calle Espana	J5dS-073		1					

TOTAL TAPADAS Y/O SUCIAS	122
TOTAL LIMPIAS	76
TOTAL SELLADAS	21
TOTAL COMBINADAS	0

% TAPADAS Y/O SUCIAS	56%
% LIMPIAS	35%
% SELLADAS	10%
% COMBINADAS	0%

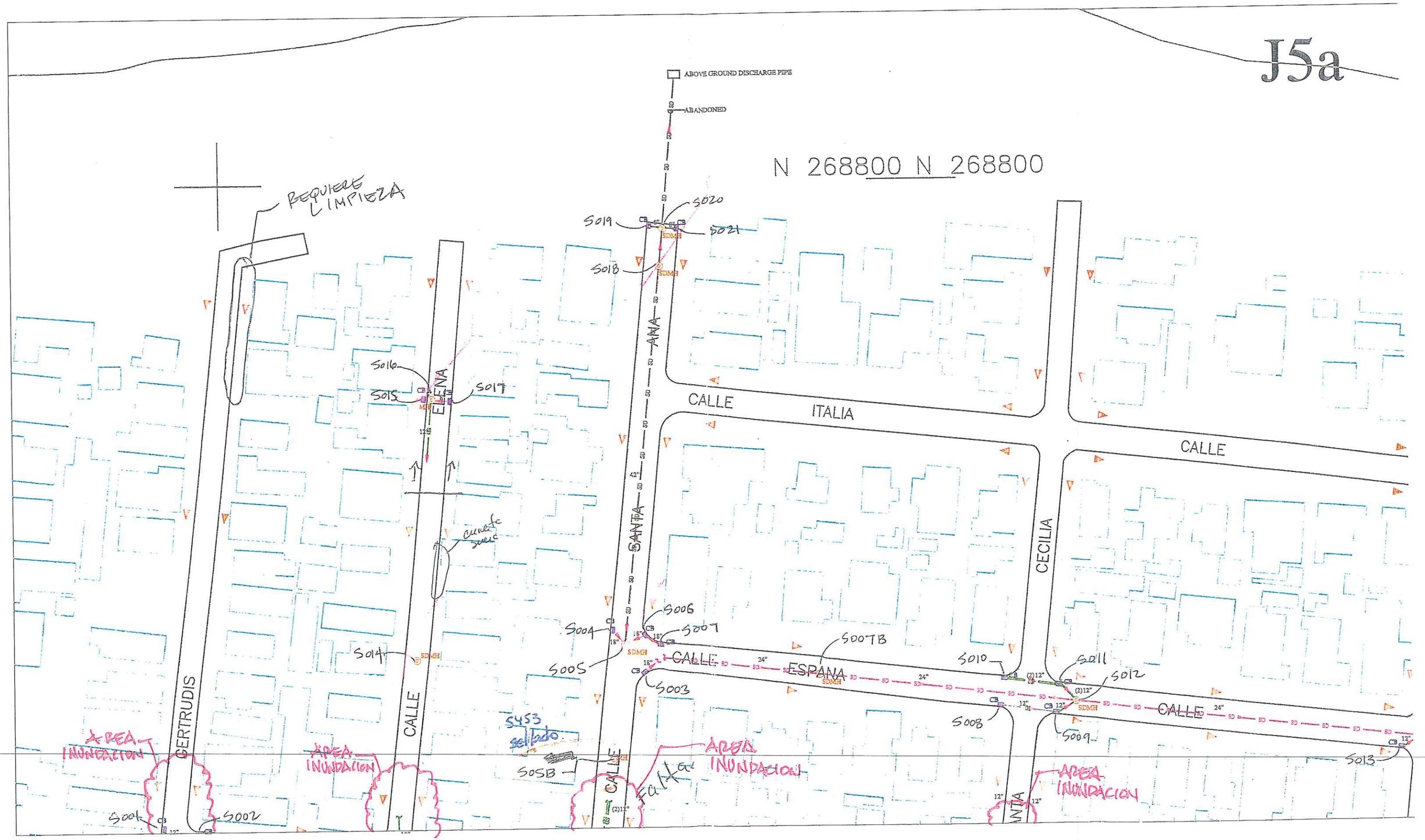
J5a
ABOVE GROUND DISCHARGE PIPE
ABANDONED
N 268800 N 268800
REQUIERE LIMPIEZA
S020
S019
S021
S018
S016
S015
S017
ELENA
ANA
SANTA
CALLE
ITALIA
CALLE
CECILIA
S006
S004
S007
S007B
S005
S014
S003
CALLE
ESPANA
S010
S011
S012
S008
S009
S013
CALLE
GERTRUDIS
CALLE
S453
sellado
S05B
AREA INUNDACION
AREA INUNDACION
AREA INUNDACION
AREA INUNDACION
S001
S002